令 和 6 年 度

藤沢市決算書及び附属書類

目　　次

決算総括表 …… 4
1　決　算　書 …… 7
(1) 一 般 会 計 …… 9
(2) 特 別 会 計 …… 23
ア　北部第二（三地区）土地区画整理事業費 …… 23
イ　墓園事業費…… 31
ウ　国民健康保険事業費 …… 39
エ　介護保険事業費 …… 47
オ　後期高齢者医療事業費 …… 55
＜公営企業会計＞
カ　下水道事業費 …… 63
キ　市民病院事業 …… 81

2　実質収支に関する調書 …… 99

3　決算に関する説明書 …… 107
(1) 一般会計事項別明細書 …… 109
ア　歳　　入 …… 112
市　　税 …… 112
地方譲与税 …… 114
利子割交付金 …… 114
配当割交付金 …… 114
株式等譲渡所得割交付金 …… 114
法人事業税交付金 …… 116
地方消費税交付金 …… 116
ゴルフ場利用税交付金 …… 116
環境性能割交付金 …… 116
地方特例交付金 …… 116
地方交付税 …… 116
交通安全対策特別交付金 …… 116
分担金及び負担金 …… 118
使用料及び手数料 …… 118
国庫支出金 …… 124
県支出金 …… 134
財産収入 …… 146
寄　附　金 …… 148
繰　入　金 …… 148
繰　越　金 …… 152

諸　収　入 …… 152
市　　債 …… 162
イ　歳　　出 …… 166
議　会　費 …… 166
総　務　費 …… 166
環境保全費 …… 190
民　生　費 …… 194
衛　生　費 …… 210
労　働　費 …… 220
農林水産業費 …… 220
商　工　費 …… 226
土　木　費 …… 230
消　防　費 …… 244
教　育　費 …… 246
公　債　費 …… 264
予　備　費 …… 266
参考資料　給与費明細書 …… 269
(2) 特別会計 …… 277
ア　北部第二（三地区）土地区画整理事業費事項別明細書 …… 277
イ　墓園事業費事項別明細書 …… 289
ウ　国民健康保険事業費事項別明細書 …… 299
エ　介護保険事業費事項別明細書 …… 319
オ　後期高齢者医療事業費事項別明細書 …… 339
＜公営企業会計＞
カ　下水道事業費附属書類 …… 351
参考資料　下水道事業費決算説明書 …… 387
キ　市民病院事業附属書類 …… 409
参考資料　市民病院事業決算説明書 …… 439

4　財産に関する調書 …… 457

令　和　6　年　度

会計		予算現額	歳入額（収入額）	歳出額（支出額）
一般会計		186,526,413,531	182,207,954,640	175,136,437,635
特別会計	北部第二（三地区）土地区画整理事業費	3,058,492,000	3,382,475,031	2,679,134,588
	墓園事業費	495,855,000	550,225,815	464,835,368
	国民健康保険事業費	38,706,370,000	37,702,097,119	37,070,613,991
	介護保険事業費	35,167,241,000	35,192,681,525	34,441,287,279
	後期高齢者医療事業費	8,121,218,000	8,138,483,797	7,898,444,695
	小計	85,549,176,000	84,965,963,287	82,554,315,921
合計		272,075,589,531	267,173,917,927	257,690,753,556

会計			収入	
			予算額	決算額
公営企業会計	下水道事業費	収益的収支	13,587,809,000	13,524,247,102
		資本的収支	5,112,286,000	3,734,623,301
	市民病院事業	収益的収支	22,277,229,000	22,553,986,409
		資本的収支	1,663,307,000	1,255,507,000

※資本的収支差引不足額は、損益勘定留保資金等で補填しました。

総計	予算現額	歳入額（収入額）
	321,832,843,831	308,242,281,739

決　算　総　括　表

（単位：円）

収支差引額	翌年度繰越財源	実質収支額
7,071,517,005	523,485,626	6,548,031,379
703,340,443	107,902,302	595,438,141
85,390,447	0	85,390,447
631,483,128	0	631,483,128
751,394,246	0	751,394,246
240,039,102	0	240,039,102
2,411,647,366	107,902,302	2,303,745,064
9,483,164,371	631,387,928	8,851,776,443

（単位：円）

支　出		収支差引額
予　算　額	決　算　額	
12,867,497,000	12,439,885,284	1,084,361,818
9,659,158,000	8,129,712,093	△ 4,395,088,792
24,058,908,000	23,631,589,210	△ 1,077,602,801
3,171,691,300	3,157,477,750	△ 1,901,970,750

（単位：円）

歳出額（支出額）	収支差引額
305,049,417,893	3,192,863,846

令 和 6 年 度

藤 沢 市 一般会計 特別会計 決 算 書

一 般 会 計 決 算 書

認定第１号

令和６年度藤沢市一般会計
歳入歳出決算の認定について

別冊のとおり、令和６年度藤沢市一般会計歳入歳出決算について、地方自治法第２３３条の規定により附属書類並びに監査委員の意見を付して認定を求める。

２０２５年（令和７年）９月２４日提出

藤沢市長
鈴　木　恒　夫

歳　　入

款	項	予　算　現　額	調　定　額
1 市税		86,379,000,000	88,878,353,236
	1 市民税	40,808,100,000	42,620,671,097
	2 固定資産税	33,568,200,000	34,048,898,780
	3 軽自動車税	607,900,000	687,594,191
	4 市たばこ税	2,649,600,000	2,672,228,654
	5 入湯税	9,600,000	11,977,800
	6 事業所税	2,492,100,000	2,504,933,300
	7 都市計画税	6,243,500,000	6,332,049,414
2 地方譲与税		905,615,000	845,214,000
	1 地方揮発油譲与税	203,000,000	195,385,000
	2 自動車重量譲与税	645,000,000	597,931,000
	3 森林環境譲与税	57,615,000	51,898,000
3 利子割交付金		30,000,000	40,383,000
	1 利子割交付金	30,000,000	40,383,000
4 配当割交付金		620,000,000	924,618,000
	1 配当割交付金	620,000,000	924,618,000
5 株式等譲渡所得割交付金		716,000,000	1,327,646,000
	1 株式等譲渡所得割交付金	716,000,000	1,327,646,000
6 法人事業税交付金		1,035,000,000	1,112,867,000
	1 法人事業税交付金	1,035,000,000	1,112,867,000
7 地方消費税交付金		10,400,000,000	10,556,305,000
	1 地方消費税交付金	10,400,000,000	10,556,305,000
8 ゴルフ場利用税交付金		18,000,000	19,690,245
	1 ゴルフ場利用税交付金	18,000,000	19,690,245
9 環境性能割交付金		246,000,000	232,879,000
	1 環境性能割交付金	246,000,000	232,879,000
10 地方特例交付金		2,798,000,000	2,602,016,000
	1 地方特例交付金	2,798,000,000	2,602,016,000
11 地方交付税		50,000,000	63,583,000

（単位：円）

収　入　済　額	不 納 欠 損 額	収 入 未 済 額	予算現額と収入済額との比較
86,837,235,199	118,979,958	1,922,138,079	458,235,199
41,156,437,854	95,902,702	1,368,330,541	348,337,854
33,615,502,342	14,129,529	419,266,909	47,302,342
633,505,498	5,985,252	48,103,441	25,605,498
2,672,228,654	0	0	22,628,654
11,977,800	0	0	2,377,800
2,504,933,300	0	0	12,833,300
6,242,649,751	2,962,475	86,437,188	△850,249
845,214,000	0	0	△60,401,000
195,385,000	0	0	△7,615,000
597,931,000	0	0	△47,069,000
51,898,000	0	0	△5,717,000
40,383,000	0	0	10,383,000
40,383,000	0	0	10,383,000
924,618,000	0	0	304,618,000
924,618,000	0	0	304,618,000
1,327,646,000	0	0	611,646,000
1,327,646,000	0	0	611,646,000
1,112,867,000	0	0	77,867,000
1,112,867,000	0	0	77,867,000
10,556,305,000	0	0	156,305,000
10,556,305,000	0	0	156,305,000
19,690,245	0	0	1,690,245
19,690,245	0	0	1,690,245
232,879,000	0	0	△13,121,000
232,879,000	0	0	△13,121,000
2,602,016,000	0	0	△195,984,000
2,602,016,000	0	0	△195,984,000
63,583,000	0	0	13,583,000

款	項	予　算　現　額	調　定　額
	1　地方交付税	50,000,000	63,583,000
12　交通安全対策特別交付金		54,000,000	43,057,000
	1　交通安全対策特別交付金	54,000,000	43,057,000
13　分担金及び負担金		1,144,315,000	1,233,338,467
	1　負担金	1,144,315,000	1,233,338,467
14　使用料及び手数料		3,423,644,000	3,353,581,344
	1　使用料	1,462,715,000	1,515,672,234
	2　手数料	1,960,929,000	1,837,909,110
15　国庫支出金		39,605,555,000	38,428,598,076
	1　国庫負担金	26,980,905,000	26,671,280,910
	2　国庫補助金	12,539,147,000	11,636,610,172
	3　委託金	85,503,000	120,706,994
16　県支出金		12,434,516,000	11,888,582,918
	1　県負担金	9,277,576,000	8,826,829,139
	2　県補助金	2,170,022,000	2,109,448,854
	3　委託金	986,918,000	952,304,925
17　財産収入		320,889,000	309,701,719
	1　財産運用収入	217,149,000	222,827,096
	2　財産売払収入	103,740,000	86,874,623
18　寄附金		1,126,427,000	914,597,221
	1　寄附金	1,126,427,000	914,597,221
19　繰入金		5,740,732,531	5,438,516,619
	1　特別会計繰入金	153,346,000	151,725,716
	2　基金繰入金	5,587,386,531	5,286,790,903
20　繰越金		5,874,523,000	5,874,523,963
	1　繰越金	5,874,523,000	5,874,523,963
21　諸収入		4,034,397,000	4,491,574,224
	1　延滞金加算金及び過料	75,000,000	158,312,154
	2　貸付金元利収入	940,195,000	944,066,500

（単位：円）

収　入　済　額	不 納 欠 損 額	収 入 未 済 額	予算現額と収入済額との比較
63,583,000	0	0	13,583,000
43,057,000	0	0	△10,943,000
43,057,000	0	0	△10,943,000
1,202,802,797	4,673,864	25,861,806	58,487,797
1,202,802,797	4,673,864	25,861,806	58,487,797
3,339,044,604	751,700	13,785,040	△84,599,396
1,501,348,494	724,700	13,599,040	38,633,494
1,837,696,110	27,000	186,000	△123,232,890
37,609,432,076	0	819,166,000	△1,996,122,924
26,671,280,910	0	0	△309,624,090
10,817,444,172	0	819,166,000	△1,721,702,828
120,706,994	0	0	35,203,994
11,888,582,918	0	0	△545,933,082
8,826,829,139	0	0	△450,746,861
2,109,448,854	0	0	△60,573,146
952,304,925	0	0	△34,613,075
309,701,719	0	0	△11,187,281
222,827,096	0	0	5,678,096
86,874,623	0	0	△16,865,377
914,597,221	0	0	△211,829,779
914,597,221	0	0	△211,829,779
5,438,516,619	0	0	△302,215,912
151,725,716	0	0	△1,620,284
5,286,790,903	0	0	△300,595,628
5,874,523,963	0	0	963
5,874,523,963	0	0	963
4,043,259,279	24,712,974	423,601,971	8,862,279
158,312,154	0	0	83,312,154
940,102,000	0	3,964,500	△93,000

款	項	予　算　現　額	調　定　額
	3　受託事業収入	90,093,000	137,036,405
	4　雑入	2,929,109,000	3,252,159,165
22　市債		9,569,800,000	6,982,000,000
	1　市債	9,569,800,000	6,982,000,000
歳　　入　　合　　計		186,526,413,531	185,561,626,032

（単位：円）

収　入　済　額	不 納 欠 損 額	収 入 未 済 額	予算現額と収入済額との比較
137,036,405	0	0	46,943,405
2,807,808,720	24,712,974	419,637,471	△121,300,280
6,982,000,000	0	0	△2,587,800,000
6,982,000,000	0	0	△2,587,800,000
182,207,954,640	149,118,496	3,204,552,896	△4,318,458,891

歳　　出

款	項	予算現額	支出済額
1 議会費		686,328,000	666,814,184
	1 議会費	686,328,000	666,814,184
2 総務費		20,674,012,000	18,987,633,701
	1 総務管理費	16,600,304,000	15,366,891,580
	2 徴税費	2,023,945,000	1,848,305,187
	3 戸籍住民基本台帳費	941,337,000	874,777,027
	4 選挙費	311,019,000	250,780,641
	5 統計調査費	73,391,000	53,078,476
	6 監査委員費	106,416,000	92,916,266
	7 防災費	617,600,000	500,884,524
3 環境保全費		1,793,388,000	1,699,225,389
	1 環境保全費	1,793,388,000	1,699,225,389
4 民生費		87,358,263,000	83,637,389,372
	1 社会福祉費	41,912,127,000	39,639,146,688
	2 子育て支援費	34,338,718,000	32,967,068,768
	3 生活保護費	11,104,918,000	11,030,633,916
	4 災害救助費	2,500,000	540,000
5 衛生費		17,262,831,000	16,339,888,609
	1 保健衛生費	6,940,376,000	6,340,637,172
	2 清掃費	8,281,604,000	7,979,746,283
	3 看護専門学校費	250,578,000	229,232,154
	4 病院費	1,790,273,000	1,790,273,000
6 労働費		451,664,000	421,979,930
	1 労働諸費	451,664,000	421,979,930
7 農林水産業費		538,428,000	504,436,117
	1 農業費	485,008,000	455,209,426
	2 水産業費	53,420,000	49,226,691
8 商工費		2,038,214,000	1,980,583,465
	1 商工費	1,514,929,000	1,483,239,014

（単位：円）

翌　年　度　繰　越　額	不　　用　　額	予算現額と支出済額との比較
0	19,513,816	19,513,816
0	19,513,816	19,513,816
122,160,700	1,564,217,599	1,686,378,299
11,502,700	1,221,909,720	1,233,412,420
0	175,639,813	175,639,813
32,658,000	33,901,973	66,559,973
0	60,238,359	60,238,359
0	20,312,524	20,312,524
0	13,499,734	13,499,734
78,000,000	38,715,476	116,715,476
0	94,162,611	94,162,611
0	94,162,611	94,162,611
368,678,000	3,352,195,628	3,720,873,628
368,678,000	1,904,302,312	2,272,980,312
0	1,371,649,232	1,371,649,232
0	74,284,084	74,284,084
0	1,960,000	1,960,000
0	922,942,391	922,942,391
0	599,738,828	599,738,828
0	301,857,717	301,857,717
0	21,345,846	21,345,846
0	0	0
0	29,684,070	29,684,070
0	29,684,070	29,684,070
0	33,991,883	33,991,883
0	29,798,574	29,798,574
0	4,193,309	4,193,309
0	57,630,535	57,630,535
0	31,689,986	31,689,986

款	項	予算現額	支出済額
	2 観光費	523,285,000	497,344,451
9 土木費		19,515,874,000	17,946,173,898
	1 土木管理費	1,235,069,000	1,204,970,246
	2 道路橋りょう費	5,522,281,000	4,941,118,080
	3 河川費	515,522,000	495,939,428
	4 都市計画費	11,620,721,000	10,703,762,626
	5 住宅費	622,281,000	600,383,518
10 消防費		6,151,099,000	5,705,164,692
	1 消防費	6,151,099,000	5,705,164,692
11 教育費		20,561,665,531	17,900,433,798
	1 教育総務費	4,734,788,000	4,316,192,549
	2 小学校費	5,824,430,000	4,486,942,664
	3 中学校費	2,215,578,531	1,548,779,770
	4 特別支援学校費	183,656,000	178,496,713
	5 学校給食費	3,015,503,000	2,922,078,158
	6 社会教育費	2,872,941,000	2,780,580,925
	7 保健体育費	1,714,769,000	1,667,363,019
12 公債費		9,395,477,000	9,346,714,480
	1 公債費	9,395,477,000	9,346,714,480
13 予備費		99,170,000	0
	1 予備費	99,170,000	0
歳出合計		186,526,413,531	175,136,437,635

歳入歳出差引残額　7,071,517,005円

（単位：円）

翌　年　度　繰　越　額	不　　用　　額	予算現額と支出済額との比較
0	25,940,549	25,940,549
997,981,926	571,718,176	1,569,700,102
0	30,098,754	30,098,754
336,450,926	244,711,994	581,162,920
0	19,582,572	19,582,572
661,531,000	255,427,374	916,958,374
0	21,897,482	21,897,482
243,249,000	202,685,308	445,934,308
243,249,000	202,685,308	445,934,308
1,555,202,531	1,106,029,202	2,661,231,733
42,955,000	375,640,451	418,595,451
1,035,327,000	302,160,336	1,337,487,336
476,920,531	189,878,230	666,798,761
0	5,159,287	5,159,287
0	93,424,842	93,424,842
0	92,360,075	92,360,075
0	47,405,981	47,405,981
0	48,762,520	48,762,520
0	48,762,520	48,762,520
0	99,170,000	99,170,000
0	99,170,000	99,170,000
3,287,272,157	8,102,703,739	11,389,975,896

北部第二(三地区)土地区画整理事業費
特　別　会　計　決　算　書

認定第２号

令和６年度藤沢市北部第二（三地区）土地区画整理事業費特別会計歳入歳出決算の認定について

別冊のとおり、令和６年度藤沢市北部第二（三地区）土地区画整理事業費特別会計歳入歳出決算について、地方自治法第２３３条の規定により附属書類並びに監査委員の意見を付して認定を求める。

２０２５年（令和７年）９月２４日提出

藤沢市長
鈴　木　恒　夫

歳　　入

款	項	予　算　現　額	調　定　額
1 国庫支出金		156,709,903	156,709,903
	1 国庫補助金	156,709,903	156,709,903
2 県支出金		57,600,000	57,600,000
	1 県補助金	57,600,000	57,600,000
3 繰入金		1,771,492,000	1,769,798,910
	1 繰入金	1,771,492,000	1,769,798,910
4 諸収入		5,200,000	5,735,678
	1 雑入	5,200,000	5,735,678
5 市債		656,800,000	576,800,000
	1 市債	656,800,000	576,800,000
6 繰越金		210,690,097	675,515,238
	1 繰越金	210,690,097	675,515,238
7 保留地処分金収入		200,000,000	204,613,000
	1 保留地処分金収入	200,000,000	204,613,000
歳　入　合　計		3,058,492,000	3,446,772,729

（単位：円）

収　入　済　額	不 納 欠 損 額	収 入 未 済 額	予算現額と収入済額との比較
99,012,205	0	57,697,698	△57,697,698
99,012,205	0	57,697,698	△57,697,698
51,000,000	0	6,600,000	△6,600,000
51,000,000	0	6,600,000	△6,600,000
1,769,798,910	0	0	△1,693,090
1,769,798,910	0	0	△1,693,090
5,735,678	0	0	535,678
5,735,678	0	0	535,678
576,800,000	0	0	△80,000,000
576,800,000	0	0	△80,000,000
675,515,238	0	0	464,825,141
675,515,238	0	0	464,825,141
204,613,000	0	0	4,613,000
204,613,000	0	0	4,613,000
3,382,475,031	0	64,297,698	323,983,031

歳　　出

款	項	予算現額	支出済額
1 北部第二（三地区）土地区画整理事業費		2,577,156,000	2,199,178,808
	1 北部第二（三地区）土地区画整理事業費	2,577,156,000	2,199,178,808
2 公債費		481,236,000	479,955,780
	1 公債費	481,236,000	479,955,780
3 予備費		100,000	0
	1 予備費	100,000	0
歳出合計		3,058,492,000	2,679,134,588

歳入歳出差引残額　703,340,443円

（単位：円）

翌　年　度　繰　越　額	不　　用　　額	予算現額と支出済額との比較
225,600,000	152,377,192	377,977,192
225,600,000	152,377,192	377,977,192
0	1,280,220	1,280,220
0	1,280,220	1,280,220
0	100,000	100,000
0	100,000	100,000
225,600,000	153,757,412	379,357,412

墓　園　事　業　費
特 別 会 計 決 算 書

認定第３号

令和６年度藤沢市墓園事業費特別会計歳入歳出決算の認定について

別冊のとおり、令和６年度藤沢市墓園事業費特別会計歳入歳出決算について、地方自治法第２３３条の規定により附属書類並びに監査委員の意見を付して認定を求める。

２０２５年（令和７年）９月２４日提出

藤沢市長
鈴　木　恒　夫

歳　　入

款	項	予　算　現　額	調　定　額
1 使用料及び手数料		408,392,000	462,328,574
	1 使用料	162,475,000	191,251,000
	2 手数料	245,917,000	271,077,574
2 財産収入		305,000	1,617,824
	1 財産運用収入	305,000	1,617,824
3 繰越金		50,888,000	50,888,919
	1 繰越金	50,888,000	50,888,919
4 諸収入		13,509,000	24,296,671
	1 雑入	145,000	11,174,725
	2 カロート実費収入	13,364,000	13,121,946
5 繰入金		22,761,000	22,339,854
	1 基金繰入金	22,761,000	22,339,854
歳　入　合　計		495,855,000	561,471,842

（単位：円）

収　入　済　額	不 納 欠 損 額	収 入 未 済 額	予算現額と収入済額との比較
451,082,547	952,761	10,293,266	42,690,547
191,251,000	0	0	28,776,000
259,831,547	952,761	10,293,266	13,914,547
1,617,824	0	0	1,312,824
1,617,824	0	0	1,312,824
50,888,919	0	0	919
50,888,919	0	0	919
24,296,671	0	0	10,787,671
11,174,725	0	0	11,029,725
13,121,946	0	0	△242,054
22,339,854	0	0	△421,146
22,339,854	0	0	△421,146
550,225,815	952,761	10,293,266	54,370,815

歳　　出

款	項	予算現額	支出済額
1 墓園管理費		361,617,000	334,118,707
	1 墓園管理費	361,617,000	334,118,707
2 墓園事業費		43,506,000	42,318,361
	1 貸付事務費	7,381,000	6,856,561
	2 墓園造成事業費	36,125,000	35,461,800
3 基金積立金		87,382,000	87,382,000
	1 基金積立金	87,382,000	87,382,000
4 諸支出金		2,850,000	1,016,300
	1 償還金利子及び還付加算金	2,850,000	1,016,300
5 予備費		500,000	0
	1 予備費	500,000	0
歳出合計		495,855,000	464,835,368

歳入歳出差引残額　85,390,447円

（単位：円）

翌　年　度　繰　越　額	不　　用　　額	予算現額と支出済額との比較
0	27,498,293	27,498,293
0	27,498,293	27,498,293
663,000	524,639	1,187,639
0	524,439	524,439
663,000	200	663,200
0	0	0
0	0	0
0	1,833,700	1,833,700
0	1,833,700	1,833,700
0	500,000	500,000
0	500,000	500,000
663,000	30,356,632	31,019,632

国民健康保険事業費
特 別 会 計 決 算 書

認定第４号

令和６年度藤沢市国民健康保険事業費特別会計歳入歳出決算の認定について

別冊のとおり、令和６年度藤沢市国民健康保険事業費特別会計歳入歳出決算について、地方自治法第２３３条の規定により附属書類並びに監査委員の意見を付して認定を求める。

２０２５年（令和７年）９月２４日提出

藤沢市長
鈴　木　恒　夫

歳　　入

款	項	予　算　現　額	調　定　額
1 国民健康保険料		8,607,262,000	11,521,041,627
	1 国民健康保険料	8,607,262,000	11,521,041,627
2 国庫支出金		53,392,000	52,552,000
	1 国庫補助金	53,392,000	52,552,000
3 県支出金		26,292,545,000	24,811,229,063
	1 県補助金	26,292,545,000	24,811,229,063
4 財産収入		1,200,000	1,167,050
	1 財産運用収入	1,200,000	1,167,050
5 繰入金		3,582,495,000	3,443,957,886
	1 他会計繰入金	3,582,495,000	3,443,957,886
	2 基金繰入金	0	0
6 諸収入		28,700,000	80,476,939
	1 延滞金加算金及び過料	3,200,000	24,724,426
	2 雑入	25,500,000	55,752,513
7 繰越金		140,776,000	140,775,988
	1 繰越金	140,776,000	140,775,988
歳　入　合　計		38,706,370,000	40,051,200,553

（単位：円）

収　入　済　額	不 納 欠 損 額	収 入 未 済 額	予算現額と収入済額との比較
9,191,228,736	391,708,256	1,938,104,635	583,966,736
9,191,228,736	391,708,256	1,938,104,635	583,966,736
52,552,000	0	0	△840,000
52,552,000	0	0	△840,000
24,811,229,063	0	0	△1,481,315,937
24,811,229,063	0	0	△1,481,315,937
1,167,050	0	0	△32,950
1,167,050	0	0	△32,950
3,443,957,886	0	0	△138,537,114
3,443,957,886	0	0	△138,537,114
0	0	0	0
61,186,396	862,964	18,427,579	32,486,396
24,724,426	0	0	21,524,426
36,461,970	862,964	18,427,579	10,961,970
140,775,988	0	0	△12
140,775,988	0	0	△12
37,702,097,119	392,571,220	1,956,532,214	△1,004,272,881

歳　　出

款	項	予算現額	支出済額
1 総務費		599,691,000	478,446,045
	1 総務管理費	521,854,000	412,929,734
	2 徴収費	76,756,000	64,809,006
	3 運営協議会費	1,081,000	707,305
2 保険給付費		25,763,513,000	24,291,406,774
	1 療養諸費	22,541,483,000	21,130,833,189
	2 出産育児諸費	142,560,000	100,707,078
	3 葬祭諸費	25,000,000	22,650,000
	4 高額療養費	3,054,070,000	3,037,179,227
	5 移送費	400,000	37,280
3 国民健康保険事業費納付金		11,986,211,000	11,986,209,841
	1 医療給付費分	8,003,964,000	8,003,963,641
	2 後期高齢者支援金等分	2,903,388,000	2,903,387,341
	3 介護納付金分	1,078,859,000	1,078,858,859
4 保健事業費		273,795,000	259,285,364
	1 保健事業費	23,907,000	20,675,693
	2 特定健康診査等事業費	249,888,000	238,609,671
5 基金積立金		1,200,000	1,167,050
	1 基金積立金	1,200,000	1,167,050
6 公債費		2,124,000	0
	1 公債費	2,124,000	0
7 諸支出金		60,036,000	54,098,917
	1 償還金及び還付加算金	60,024,000	54,098,917
	2 共同事業拠出金	12,000	0
8 予備費		19,800,000	0
	1 予備費	19,800,000	0
歳出合計		38,706,370,000	37,070,613,991

歳入歳出差引残額　631,483,128円

（単位：円）

翌　年　度　繰　越　額	不　　用　　額	予算現額と支出済額との比較
0	121,244,955	121,244,955
0	108,924,266	108,924,266
0	11,946,994	11,946,994
0	373,695	373,695
0	1,472,106,226	1,472,106,226
0	1,410,649,811	1,410,649,811
0	41,852,922	41,852,922
0	2,350,000	2,350,000
0	16,890,773	16,890,773
0	362,720	362,720
0	1,159	1,159
0	359	359
0	659	659
0	141	141
0	14,509,636	14,509,636
0	3,231,307	3,231,307
0	11,278,329	11,278,329
0	32,950	32,950
0	32,950	32,950
0	2,124,000	2,124,000
0	2,124,000	2,124,000
0	5,937,083	5,937,083
0	5,925,083	5,925,083
0	12,000	12,000
0	19,800,000	19,800,000
0	19,800,000	19,800,000
0	1,635,756,009	1,635,756,009

介護保険事業費
特別会計決算書

認定第５号

令和６年度藤沢市介護保険事業費特別会計歳入歳出決算の認定について

別冊のとおり、令和６年度藤沢市介護保険事業費特別会計歳入歳出決算について、地方自治法第２３３条の規定により附属書類並びに監査委員の意見を付して認定を求める。

２０２５年（令和７年）９月２４日提出

藤沢市長
鈴　木　恒　夫

歳　　入

款	項	予算現額	調定額
1 保険料		8,440,611,000	8,795,030,780
	1 介護保険料	8,440,611,000	8,795,030,780
2 国庫支出金		7,505,798,000	7,504,782,201
	1 国庫負担金	5,892,985,000	5,892,985,074
	2 国庫補助金	1,612,813,000	1,611,797,127
3 支払基金交付金		8,833,357,000	8,821,371,165
	1 支払基金交付金	8,833,357,000	8,821,371,165
4 県支出金		4,757,774,000	4,643,691,263
	1 県負担金	4,547,558,000	4,433,474,531
	2 県補助金	210,216,000	210,216,732
5 財産収入		1,304,000	1,304,598
	1 財産運用収入	1,304,000	1,304,598
6 繰入金		5,371,489,000	5,276,631,349
	1 他会計繰入金	5,371,489,000	5,276,631,349
7 諸収入		9,090,000	32,370,108
	1 貸付金元利収入	1,000,000	0
	2 雑入	8,080,000	31,813,508
	3 延滞金加算金及び過料	10,000	556,600
8 繰越金		247,818,000	247,808,716
	1 繰越金	247,818,000	247,808,716
歳　入　合　計		35,167,241,000	35,322,990,180

（単位：円）

収　入　済　額	不 納 欠 損 額	収 入 未 済 額	予算現額と収入済額との比較
8,683,402,737	22,436,410	89,191,633	242,791,737
8,683,402,737	22,436,410	89,191,633	242,791,737
7,504,782,201	0	0	△1,015,799
5,892,985,074	0	0	74
1,611,797,127	0	0	△1,015,873
8,821,371,165	0	0	△11,985,835
8,821,371,165	0	0	△11,985,835
4,643,691,263	0	0	△114,082,737
4,433,474,531	0	0	△114,083,469
210,216,732	0	0	732
1,304,598	0	0	598
1,304,598	0	0	598
5,276,631,349	0	0	△94,857,651
5,276,631,349	0	0	△94,857,651
13,689,496	0	18,680,612	4,599,496
0	0	0	△1,000,000
13,132,896	0	18,680,612	5,052,896
556,600	0	0	546,600
247,808,716	0	0	△9,284
247,808,716	0	0	△9,284
35,192,681,525	22,436,410	107,872,245	25,440,525

歳　　出

款	項	予算現額	支出済額
1 総務費		892,390,000	856,499,034
	1 総務管理費	631,603,000	609,043,534
	2 徴収費	40,490,000	35,079,199
	3 介護認定審査会費	219,588,000	211,886,301
	4 運営協議会費	709,000	490,000
2 保険給付費		31,656,852,000	31,192,511,127
	1 介護サービス費	29,356,000,000	28,968,481,373
	2 介護予防サービス費	862,120,000	833,338,274
	3 特定入所者介護サービス費	367,480,000	339,835,648
	4 高額介護サービス費	1,038,420,000	1,018,024,053
	5 その他諸費	32,832,000	32,831,779
3 地域支援事業費		1,564,002,000	1,529,279,500
	1 介護予防・生活支援サービス事業費	1,487,498,000	1,459,090,689
	2 一般介護予防事業費	15,020,000	13,218,672
	3 包括的支援事業費	18,400,000	15,635,817
	4 任意事業費	38,884,000	37,433,482
	5 その他諸費	4,200,000	3,900,840
4 基金積立金		851,691,000	668,050,681
	1 基金積立金	851,691,000	668,050,681
5 公債費		100,000	0
	1 公債費	100,000	0
6 諸支出金		200,786,000	194,946,937
	1 貸付金	1,000,000	0
	2 償還金及び還付加算金	46,440,000	43,221,221
	3 繰出金	153,346,000	151,725,716
7 予備費		1,420,000	0
	1 予備費	1,420,000	0
歳出合計		35,167,241,000	34,441,287,279

歳入歳出差引残額　751,394,246円

（単位：円）

翌　年　度　繰　越　額	不　　用　　額	予算現額と支出済額との比較
0	35,890,966	35,890,966
0	22,559,466	22,559,466
0	5,410,801	5,410,801
0	7,701,699	7,701,699
0	219,000	219,000
0	464,340,873	464,340,873
0	387,518,627	387,518,627
0	28,781,726	28,781,726
0	27,644,352	27,644,352
0	20,395,947	20,395,947
0	221	221
0	34,722,500	34,722,500
0	28,407,311	28,407,311
0	1,801,328	1,801,328
0	2,764,183	2,764,183
0	1,450,518	1,450,518
0	299,160	299,160
0	183,640,319	183,640,319
0	183,640,319	183,640,319
0	100,000	100,000
0	100,000	100,000
0	5,839,063	5,839,063
0	1,000,000	1,000,000
0	3,218,779	3,218,779
0	1,620,284	1,620,284
0	1,420,000	1,420,000
0	1,420,000	1,420,000
0	725,953,721	725,953,721

後期高齢者医療事業費
特 別 会 計 決 算 書

認定第６号

令和６年度藤沢市後期高齢者医療事業費特別会計歳入歳出決算の認定について

別冊のとおり、令和６年度藤沢市後期高齢者医療事業費特別会計歳入歳出決算について、地方自治法第２３３条の規定により附属書類並びに監査委員の意見を付して認定を求める。

２０２５年（令和７年）９月２４日提出

藤沢市長
鈴　木　恒　夫

歳　　入

款	項	予　算　現　額	調　定　額
1　後期高齢者医療保険料		7,020,536,000	7,129,997,815
	1　後期高齢者医療保険料	7,020,536,000	7,129,997,815
2　繰入金		943,436,000	929,474,536
	1　他会計繰入金	943,436,000	929,474,536
3　諸収入		20,900,000	17,768,390
	1　延滞金加算金及び過料	500,000	834,620
	2　償還金及び還付加算金	20,400,000	16,004,410
	3　雑入	0	929,360
4　繰越金		136,346,000	136,345,166
	1　繰越金	136,346,000	136,345,166
歳　入　合　計		8,121,218,000	8,213,585,907

（単位：円）

収　入　済　額	不 納 欠 損 額	収 入 未 済 額	予算現額と収入済額との比較
7,054,895,705	16,277,949	58,824,161	34,359,705
7,054,895,705	16,277,949	58,824,161	34,359,705
929,474,536	0	0	△13,961,464
929,474,536	0	0	△13,961,464
17,768,390	0	0	△3,131,610
834,620	0	0	334,620
16,004,410	0	0	△4,395,590
929,360	0	0	929,360
136,345,166	0	0	△834
136,345,166	0	0	△834
8,138,483,797	16,277,949	58,824,161	17,265,797

歳　　出

款	項	予算現額	支出済額
1 総務費		73,216,000	60,184,429
	1 総務管理費	50,960,000	39,125,258
	2 徴収費	22,256,000	21,059,171
2 後期高齢者医療広域連合納付金		8,025,602,000	7,826,394,006
	1 後期高齢者医療広域連合納付金	8,025,602,000	7,826,394,006
3 諸支出金		20,400,000	11,866,260
	1 償還金及び還付加算金	20,400,000	11,866,260
4 予備費		2,000,000	0
	1 予備費	2,000,000	0
歳出合計		8,121,218,000	7,898,444,695

歳入歳出差引残額　240,039,102円

（単位：円）

翌　年　度　繰　越　額	不　　用　　額	予算現額と支出済額との比較
0	13,031,571	13,031,571
0	11,834,742	11,834,742
0	1,196,829	1,196,829
0	199,207,994	199,207,994
0	199,207,994	199,207,994
0	8,533,740	8,533,740
0	8,533,740	8,533,740
0	2,000,000	2,000,000
0	2,000,000	2,000,000
0	222,773,305	222,773,305

＜公営企業会計＞

下　水　道　事　業　費
特 別 会 計 決 算 書

議案第３８号

令和６年度藤沢市下水道事業費特別会計剰余金の処分及び決算の認定について

別冊のとおり、令和６年度藤沢市下水道事業費特別会計剰余金を処分することにつき地方公営企業法第３２条第２項の規定により議会の議決を、及び令和６年度藤沢市下水道事業費特別会計決算について同法第３０条第４項の規定により事業報告書及び監査委員の意見を付して議会の認定を、それぞれ求める。

２０２５年（令和７年）９月２４日提出

藤沢市長
鈴　木　恒　夫

1　令和６年度藤沢市下水道

(1)　収益的収入及び支出

収　　入

区　　分	予　　算		
	当　初　予　算　額	補　正　予　算　額	地方公営企業法第２４条第３項の規定による支出額に係る財源充当額
第１款　下水道事業収益	13,817,142,000	△229,333,000	
第１項　営業収益	11,450,252,000	△171,789,000	
第２項　営業外収益	2,366,890,000	△57,544,000	
第３項　特別利益			

支　　出

区　　分	予　　算				
	当 初 予 算 額	補 正 予 算 額	予 備 費 支 出 額	流　用 増 減 額	地方公営企業法第２４条第３項の規定による支出額
第１款　下水道事業費用	13,151,353,000	△283,856,000			
第１項　営業費用	12,537,634,000	△262,774,000			
第２項　営業外費用	603,719,000	△21,082,000			
第３項　予備費	10,000,000				
第４項　特別損失					

事業費特別会計決算報告書

（単位　円）

額	決　算　額	予算額に比べ決算額の増減	備　考
合　計			
13,587,809,000	13,524,247,102	△63,561,898	
11,278,463,000	11,147,289,641	△131,173,359	うち、仮受消費税及び地方消費税 646,067,454
2,309,346,000	2,372,789,082	63,443,082	うち、仮受消費税及び地方消費税 126,604
0	4,168,379	4,168,379	うち、仮受消費税及び地方消費税 30,916

（単位　円）

額			決　算　額	地方公営企業法第２６条第２項の規定による繰越額	不　用　額	備　考
小　計	地方公営企業法第２６条第２項の規定による繰越額	合　計				
12,867,497,000		12,867,497,000	12,439,885,284		427,611,716	
12,274,860,000		12,274,860,000	11,941,108,684		333,751,316	うち、仮払消費税及び地方消費税　507,264,362
582,637,000		582,637,000	495,422,032		87,214,968	
10,000,000		10,000,000	0		10,000,000	
0		0	3,354,568		△3,354,568	うち、仮受消費税及び地方消費税　8,642

(2)　資本的収入及び支出

収　　入

区　　分	予算			
	当初予算額	補正予算額	小　　計	地方公営企業法第２６条の規定による繰越額に係る財源充当額
第１款　下水道事業資本的収入	2,126,736,000	65,100,000	2,191,836,000	2,876,850,000
第１項　企業債	1,846,300,000	△51,100,000	1,795,200,000	2,005,900,000
第２項　負担金及び分担金	48,837,000		48,837,000	
第３項　国庫補助金	215,600,000	116,200,000	331,800,000	870,950,000
第４項　貸付金元金収入	77,000		77,000	
第５項　諸収入	46,000		46,000	
第６項　他会計負担金	15,876,000		15,876,000	
第７項　固定資産売却代金			0	

支　　出

区　　分	予算					
	当初予算額	補正予算額	予備費支出額	流用増減額	小　　計	地方公営企業法第２６条の規定による繰越額
第１款　下水道事業資本的支出	6,776,184,000	△257,646,000			6,518,538,000	3,097,020,000
第１項　建設改良費	3,290,853,000	△257,646,000			3,033,207,000	3,097,020,000
第２項　企業債償還金	3,485,231,000				3,485,231,000	
第３項　予備費	100,000				100,000	

資本的収入額が資本的支出額に対して不足する額 4,395,088,792円は、減債積立金 782,875,837円、及び当年度分損益勘定留保資金 1,566,190,999円で補填した。

（単位　円）

額		決算額	予算額に比べ決算額の増減	備考
継続費逓次繰越額に係る財源充当額	合計			
43,600,000	5,112,286,000	3,734,623,301	△1,377,662,699	
43,600,000	3,844,700,000	2,671,200,000	△1,173,500,000	予算額のうち、翌年度繰越額に係る財源 796,900,000 前年度同意済企業債当年度借入額 1,990,700,000
	48,837,000	56,566,701	7,729,701	
	1,202,750,000	990,627,000	△212,123,000	予算額のうち、翌年度繰越額に係る財源 213,200,000
	77,000	67,900	△9,100	
	46,000	0	△46,000	
	15,876,000	15,875,700	△300	
	0	286,000	286,000	うち、仮受消費税及び地方消費税 26,000

（単位　円）

額		決算額	翌年度繰越額			不用額	備考
継続費逓次繰越額	合計		地方公営企業法第２６条の規定による繰越額	継続費逓次繰越額	合計		
43,600,000	9,659,158,000	8,129,712,093	993,200,000	206,052,000	1,199,252,000	330,193,907	
43,600,000	6,173,827,000	4,644,482,552	993,200,000	206,052,000	1,199,252,000	330,092,448	うち、仮払消費税及び地方消費税 406,740,679
	3,485,231,000	3,485,229,541				1,459	
	100,000	0				100,000	

当年度分消費税及び地方消費税資本的収支調整額 312,099,752円、過年度分損益勘定留保資金 1,733,922,204円

２　令和６年度藤沢市下水道事業費特別会計損益計算書

（令和６年４月１日から令和７年３月３１日まで）

（単位　円）

１ 営業収益			
(1) 下水道使用料	6,418,918,394		
(2) 他会計負担金	4,040,547,655		
(3) 受託事業収益	41,756,138	10,501,222,187	
２ 営業費用			
(1) 管渠費	1,318,938,043		
(2) ポンプ場費	1,168,884,868		
(3) 浄化センター費	2,786,445,626		
(4) 総係費	701,550,640		
(5) 減価償却費	5,389,711,353		
(6) 資産減耗費	68,313,792	11,433,844,322	
営業損失			932,622,135
３ 営業外収益			
(1) 受取利息配当金	2,533,697		
(2) 他会計負担金	286,403,565		
(3) 長期前受金戻入	1,951,415,802		
(4) 雑収益	61,060,106	2,301,413,170	
４ 営業外費用			
(1) 支払利息及び企業債取扱諸費	489,128,632		
(2) 雑支出	108,191,874	597,320,506	1,704,092,664
経常利益			771,470,529
５ 特別利益			
(1) 固定資産売却益	250,000		
(2) 過年度損益修正益	2,144,971		
(3) その他特別利益	1,742,492	4,137,463	
６ 特別損失			
(1) 過年度損益修正損	3,345,926	3,345,926	791,537
当年度純利益			772,262,066
前年度繰越利益剰余金			0
その他未処分利益剰余金変動額			782,875,837
当年度未処分利益剰余金			1,555,137,903

（注）消費税及び地方消費税抜処理により作成

３　令和６年度藤沢市下水道事業費

（令和６年４月１日から

	資本金	剰余		
		資本剰余金		
		補助金	受贈財産評価額	資本剰余金合計
前年度末残高	51,510,956,026	2,497,102,832	4,973,078,103	7,470,180,935
前年度処分額	501,137,390	0	0	0
議会の議決による処分額	501,137,390	0	0	0
減債積立金の積立	0	0	0	0
資本金への組入	501,137,390	0	0	0
処分後残高	52,012,093,416	2,497,102,832	4,973,078,103	7,470,180,935
当年度変動額	0	0	15,723,824	15,723,824
減債積立金からの組入	0	0	0	0
受贈財産の受入	0	0	15,723,824	15,723,824
他会計繰入金の受入	0	0	0	0
当年度純利益	0	0	0	0
当年度末残高	52,012,093,416	2,497,102,832	4,988,801,927	7,485,904,759

（注）消費税及び地方消費税抜処理により作成

特別会計剰余金計算書

令和７年３月３１日まで）

（単位　円）

金				資本合計
利益剰余金				
減債積立金	建設改良積立金	未処分利益剰余金	利益剰余金合計	
0	0	1,284,013,227	1,284,013,227	60,265,150,188
782,875,837	0	△ 1,284,013,227	△ 501,137,390	0
782,875,837	0	△ 1,284,013,227	△ 501,137,390	0
782,875,837	0	△ 782,875,837	0	0
0	0	△ 501,137,390	△ 501,137,390	0
782,875,837	0	(繰越利益剰余金) 0	782,875,837	60,265,150,188
△ 782,875,837	0	1,555,137,903	772,262,066	787,985,890
△ 782,875,837	0	782,875,837	0	0
0	0	0	0	15,723,824
0	0	0	0	0
0	0	772,262,066	772,262,066	772,262,066
0	0	(当年度未処分利益剰余金) 1,555,137,903	1,555,137,903	61,053,136,078

４　令和６年度藤沢市下水道事業費特別会計剰余金処分計算書（案）

（単位　円）

	資　本　金	資本剰余金	未処分利益剰余金
当年度末残高	52,012,093,416	7,485,904,759	1,555,137,903
議会の議決による処分額	782,875,837	0	△ 1,555,137,903
減債積立金の積立	0	0	△ 672,262,066
建設改良積立金の積立	0	0	△ 100,000,000
資本金への組入	782,875,837	0	△ 782,875,837
処分後残高	52,794,969,253	7,485,904,759	（繰越利益剰余金） 0

（注）消費税及び地方消費税抜処理により作成

5　令和６年度藤沢市下水道事業費特別会計貸借対照表

（令和７年３月３１日）

（単位　円）

資　産　の　部

1 固定資産			
(1) 有形固定資産			
イ 土地		15,159,901,570	
ロ 建物	12,174,828,043		
減価償却累計額	△7,443,461,363	4,731,366,680	
ハ 構築物	250,222,833,562		
減価償却累計額	△128,868,821,882	121,354,011,680	
ニ 機械及び装置	54,707,856,590		
減価償却累計額	△46,388,267,705	8,319,588,885	
ホ 車両運搬具	16,391,800		
減価償却累計額	△15,079,435	1,312,365	
ヘ 工具・器具及び備品	69,812,250		
減価償却累計額	△63,414,626	6,397,624	
ト 建設仮勘定		469,274,496	
有形固定資産合計			150,041,853,300
(2) 無形固定資産			
イ 地上権		6,624,828	
ロ 電話加入権		701,206	
ハ 施設利用権		271,983,746	
無形固定資産合計			279,309,780
(3) 投資その他の資産			
イ 長期貸付金		1,369,200	
ロ その他投資		7,690,000	
投資その他の資産合計			9,059,200
固定資産合計			150,330,222,280
2 流動資産			
(1) 現金預金			5,436,610,505
(2) 未収金		1,440,731,907	
貸倒引当金		△10,511,138	1,430,220,769
(3) 前払金			153,151,000
流動資産合計			7,019,982,274
資産合計			157,350,204,554

（単位　円）

負　債　の　部

3 固定負債			
(1) 企業債			
イ 建設改良費等の財源に充てるための企業債	37,040,910,351		
企業債合計		37,040,910,351	
固定負債合計			37,040,910,351
4 流動負債			
(1) 企業債			
イ 建設改良費等の財源に充てるための企業債	3,025,870,605		
企業債合計		3,025,870,605	
(2) 未払金		4,253,434,213	
(3) 引当金			
イ 賞与引当金	54,150,000		
ロ 法定福利費引当金	10,296,000		
引当金合計		64,446,000	
(4) その他流動負債		1,900,896	
流動負債合計			7,345,651,714
5 繰延収益			
(1) 長期前受金			
イ 受贈財産評価額	25,394,561,499		
ロ 補助金	89,912,824,210		
ハ 受益者負担金等	7,485,122,490		
ニ 一般会計負担金	427,316,163		
長期前受金合計		123,219,824,362	
(2) 建設仮勘定長期前受金			
イ 補助金	185,723,707		
建設仮勘定長期前受金合計		185,723,707	
(3) 収益化累計額		△71,495,041,658	
繰延収益合計			51,910,506,411
負債合計			96,297,068,476

資　本　の　部

6 資本金			52,012,093,416
7 剰余金			
(1) 資本剰余金			
イ 受贈財産評価額	4,988,801,927		
ロ 補助金	2,497,102,832		
資本剰余金合計		7,485,904,759	
(2) 利益剰余金			
イ 当年度未処分利益剰余金	1,555,137,903		
利益剰余金合計		1,555,137,903	
剰余金合計			9,041,042,662
資本合計			61,053,136,078
負債資本合計			157,350,204,554

（注）　消費税及び地方消費税抜処理により作成

令和６年度藤沢市下水道事業費特別会計決算に関する注記

１ 重要な会計方針に係る事項に関する注記

(1)固定資産の減価償却の方法

ｱ 有形固定資産及び無形固定資産（リース資産を除く。）

(ｱ)減価償却の方法　　定額法

(ｲ)主な耐用年数

建物	15～50年	構築物	10～50年
機械及び装置	10～20年	車両運搬具	4年
工具・器具及び備品	5～10年	地上権	5年
施設利用権	35年		

ｲ リース資産

(ｱ)重要なリース取引の処理方法

所有権移転外ファイナンス・リース取引については、通常の賃貸借取引に係る方法に準じた会計処理を行っている。

(2)引当金の計上方法

ｱ 貸倒引当金

債権の不納欠損による損失に備えるため、実績率等による回収不能見込額を計上している。

ｲ 退職給付引当金

職員の退職手当は、「退職手当に関する取扱い」に基づき、一般会計がその全部を負担することとなっているため、退職給付引当金は計上していない。

（なお、一般会計が負担すると見込まれる額は 57,920,045円。）

ｳ 賞与引当金

職員の期末手当・勤勉手当の支給に備えるため、当事業年度末における支給見込額に基づき、当事業年度の負担に属する額を計上している。

ｴ 法定福利費引当金

職員の期末手当・勤勉手当に係る法定福利費の支出に備えるため、当事業年度末における支出見込額に基づき、当事業年度の負担に属する額を計上している。

(3)その他会計に関する書類の作成のための基本となる重要な事項

ｱ 消費税等の会計処理

消費税及び地方消費税の会計処理は税抜方式によっている。

２ キャッシュ・フロー計算書等に関する注記

(1)重要な非資金取引

当事業年度に新たに受贈した受贈財産の評価額は、構築物 271,193,427円及び土地 15,723,824円である。

３ 貸借対照表等に関する注記

(1)企業債の償還に係る他会計の負担

貸借対照表に計上されている企業債（当年度末日の翌日から起算して１年以内に償還予定のものも含む。）のうち他会計が負担すると見込まれる額は 19,058,514,000円である。

４ セグメント情報に関する注記

(1)報告セグメントの概要

下水道事業会計は、公共下水道事業を運営しており、汚水処理に関する事業と雨水排除に関する事業により構成されているが、報告セグメントは単一としており記載を省略している。

５ リース契約により使用する固定資産に関する注記

(1)所有権移転外ファイナンス・リース取引における未経過リース料

ア １年以内支払リース料	50,111,688 円
イ １年超支払リース料	133,128,644 円
合　計	183,240,332 円

(2)オペレーティング・リース取引における未経過リース料

ア １年以内支払リース料	2,006,400 円
イ １年超支払リース料	7,858,400 円
合　計	9,864,800 円

６ その他の注記

(1)引当金の目的使用による取り崩し

ア 貸倒引当金の目的使用額	2,798,208 円
イ 賞与引当金の目的使用額	52,374,000 円
ウ 法定福利費引当金の目的使用額	10,029,000 円

＜公営企業会計＞

市　民　病　院　事　業
会　計　決　算　書

認定第７号

令和６年度藤沢市民病院事業会計決算の認定について

別冊のとおり、令和６年度藤沢市民病院事業会計決算について、地方公営企業法第３０条第４項の規定により事業報告書及び監査委員の意見を付して議会の認定を求める。

２０２５年（令和７年）９月２４日提出

藤沢市長
鈴　木　　恒　夫

1 収益的収入及び支出

収　　入

区　　分	予　　算		
	当初予算額	補正予算額	地方公営企業法第２４条第３項の規定による支出額に係る財源充当額
第1款　病院事業収益	22,256,159,000	21,070,000	
第1項　医業収益	20,128,476,000		
第2項　医業外収益	2,122,779,000	21,070,000	
第3項　特別利益	4,904,000		

支　　出

区　　分	予　　算				
	当初予算額	補正予算額	予備費支出額	流用増減額	地方公営企業法第２４条第３項の規定による支出額
第1款　病院事業費用	23,500,083,000	558,825,000			
第1項　医業費用	22,697,362,000	571,982,000			
第2項　医業外費用	642,974,000	△ 13,157,000			
第3項　特別損失	157,747,000				
第4項　予備費	2,000,000				

事業会計決算報告書

（単位　円）

額			
合　　計	決　算　額	予算額に比べ決算額の増減	備　　考
22,277,229,000	22,553,986,409	276,757,409	
20,128,476,000	20,401,594,786	273,118,786	うち、仮受消費税及び地方消費税 37,978,236
2,143,849,000	2,139,274,702	△ 4,574,298	うち、仮受消費税及び地方消費税 8,217,691
4,904,000	13,116,921	8,212,921	

（単位　円）

額						
小　　計	地方公営企業法第２６条第２項の規定による繰越額	合　　計	決　算　額	地方公営企業法第２６条第２項の規定による繰越額	不 用 額	備　　考
24,058,908,000		24,058,908,000	23,631,589,210		427,318,790	
23,269,344,000		23,269,344,000	22,808,921,221		460,422,779	うち、仮払消費税及び地方消費税 590,466,145
629,817,000		629,817,000	621,789,254		8,027,746	
157,747,000		157,747,000	200,878,735		△ 43,131,735	うち、仮受消費税及び地方消費税 2,949,409
2,000,000		2,000,000	0		2,000,000	

2 資本的収入及び支出

収　　入

区　　分	予　　算			
	当初予算額	補正予算額	小　計	地方公営企業法第２６条の規定による繰越額に係る財源充当額
第1款　資本的収入	1,663,307,000		1,663,307,000	
第1項　企業債	1,465,200,000		1,465,200,000	
第2項　他会計負担金	198,107,000		198,107,000	

支　　出

区　　分	予　　算					
	当初予算額	補正予算額	予備費支出額	流用増減額	小　計	地方公営企業法第２６条の規定による繰越額
第1款　資本的支出	3,717,223,000	△ 545,953,000			3,171,270,000	421,300
第1項　建設改良費	2,703,629,000	△ 445,953,000			2,257,676,000	421,300
第2項　投資有価証券	300,000,000	△ 100,000,000			200,000,000	
第3項　企業債償還金	711,594,000				711,594,000	
第4項　予備費	2,000,000				2,000,000	

資本的収入額が資本的支出額に対して不足する額 1,901,970,750円は、当年度分消費税及び地方消費税資本的収支調整

（単位　円）

額		決　算　額	予算額に比べ決算額の増減	備　　考
継続費逓次繰越額に係る財源充当額	合　　計			
	1,663,307,000	1,255,507,000	△ 407,800,000	
	1,465,200,000	1,057,400,000	△ 407,800,000	
	198,107,000	198,107,000	0	

（単位　円）

額		決　算　額	翌年度繰越額			不用額	備　考
継続費逓次繰越額	合　計		地方公営企業法第２６条の規定による繰越額	継続費逓次繰越額	合　計		
	3,171,691,300	3,157,477,750				14,213,550	
	2,258,097,300	2,245,883,986				12,213,314	うち、仮払消費税及び地方消費税 194,614,949
	200,000,000	200,000,000				0	
	711,594,000	711,593,764				236	
	2,000,000	0				2,000,000	

額 4,130,619円、過年度分損益勘定留保資金 1,897,840,131円で補填した。

2 令和6年度藤沢市民病院事業会計損益計算書

（令和6年4月1日から令和7年3月31日まで）

（単位 円）

1 医業収益			
(1) 入院収益	13,867,183,751		
(2) 外来収益	6,057,293,390		
(3) その他医業収益	439,139,409	20,363,616,550	
2 医業費用			
(1) 給与費	11,504,482,193		
(2) 材料費	5,765,211,573		
(3) 経費	3,549,697,329		
(4) 減価償却費	1,329,721,730		
(5) 資産減耗費	16,323,748		
(6) 研究研修費	53,018,503	22,218,455,076	
医業損失			1,854,838,526
3 医業外収益			
(1) 受取利息配当金	3,024,841		
(2) 補助金	93,861,441		
(3) 他会計負担金	1,592,166,000		
(4) 長期前受金戻入	298,604,252		
(5) その他医業外収益	143,400,477	2,131,057,011	
4 医業外費用			
(1) 支払利息及び企業債取扱諸費	83,069,039		
(2) 雑損失	1,097,172,106	1,180,241,145	950,815,866
経常損失			904,022,660
5 特別利益			
(1) その他特別利益	13,116,921	13,116,921	
6 特別損失			
(1) 過年度損益修正損	197,929,326	197,929,326	△ 184,812,405
当年度純損失			1,088,835,065
前年度繰越欠損金			3,219,778,748
当年度未処理欠損金			4,308,613,813

(注)消費税及び地方消費税抜処理により作成

３　令和６年度藤沢市民

（令和6年4月1日から

	資　本　金	剰	
		資　本　剰　余　金	
		受贈財産 評価額	資本剰余金 合計
前年度末残高	9,575,890,332	56,007,144	56,007,144
前年度処分額	0	0	0
処分後残高	9,575,890,332	56,007,144	56,007,144
当年度変動額	0	0	0
当年度純損失	0	0	0
当年度末残高	9,575,890,332	56,007,144	56,007,144

（注）消費税及び地方消費税抜処理により作成

病院事業会計剰余金計算書

令和7年3月31日まで)

（単位　円）

余金		資本合計
利益剰余金		
未処理欠損金	利益剰余金合計	
△ 3,219,778,748	△ 3,219,778,748	6,412,118,728
0	0	0
（繰越欠損金） △ 3,219,778,748	△ 3,219,778,748	6,412,118,728
△ 1,088,835,065	△ 1,088,835,065	△ 1,088,835,065
△ 1,088,835,065	△ 1,088,835,065	△ 1,088,835,065
（当年度未処理欠損金） △ 4,308,613,813	△ 4,308,613,813	5,323,283,663

４　令和６年度藤沢市民病院事業会計欠損金処理計算書

（単位　円）

	資本金	資本剰余金	未処理 欠損金
当年度末残高	9,575,890,332	56,007,144	△ 4,308,613,813
議会の議決による処理額	0	0	0
処理後残高	9,575,890,332	56,007,144	（繰越欠損金） △ 4,308,613,813

（注）消費税及び地方消費税抜処理により作成

5　令和６年度藤沢市民病院事業会計貸借対照表

（令和７年３月３１日）

（単位　円）

資 産 の 部

1 固定資産				
(1) 有形固定資産				
イ 建物	18,331,491,452			
減価償却累計額	△ 9,605,145,884	8,726,345,568		
ロ 構築物	517,286,147			
減価償却累計額	△ 241,567,912	275,718,235		
ハ 器械備品	8,705,755,681			
減価償却累計額	△ 5,731,423,093	2,974,332,588		
ニ 車両	6,019,455			
減価償却累計額	△ 5,570,353	449,102		
ホ 放射性同位元素	1,644,000			
減価償却累計額	△ 985,414	658,586		
ヘ リース資産	221,346,000			
減価償却累計額	△ 187,385,300	33,960,700		
ト その他有形固定資産		56,007,144		
有形固定資産合計			12,067,471,923	
(2) 無形固定資産				
イ ソフトウェア		937,607,166		
ロ 電話加入権		3,573,200		
ハ 施設利用権		1,746,428		
無形固定資産合計			942,926,794	
(3) 投資その他の資産				
イ 投資有価証券		200,000,000		
ロ 破産更生債権等	1,969,790			
貸倒引当金	△ 1,969,790	0		
ハ 長期前払消費税		327,700,385		
ニ その他投資		1,000,000		
投資その他の資産合計			528,700,385	
固定資産合計				13,539,099,102
2 流動資産				
(1) 現金・預金			6,107,971,723	
(2) 未収金		3,582,770,114		
貸倒引当金		△ 26,401,374	3,556,368,740	
(3) 貯蔵品			40,226,751	
流動資産合計				9,704,567,214
資産合計				23,243,666,316

	負債の部		
3 固定負債			
(1) 企業債			
イ 建設改良費等の財源に充てるための企業債	10,441,300,862		
企業債合計		10,441,300,862	
(2) 長期リース債務		6,772,480	
(3) 引当金			
イ 退職給付引当金	3,592,014,447		
引当金合計		3,592,014,447	
固定負債合計			14,040,087,789
4 流動負債			
(1) 企業債			
イ 建設改良費等の財源に充てるための企業債	762,947,060		
企業債合計		762,947,060	
(2) 短期リース債務		34,642,300	
(3) 未払金		1,639,214,902	
(4) 引当金			
イ 賞与引当金	613,221,468		
ロ 法定福利費引当金	119,901,376		
引当金合計		733,122,844	
(5) その他流動負債		90,263,355	
流動負債合計			3,260,190,461
5 繰延収益			
(1) 長期前受金			
イ 国県補助金	1,136,488,933		
ロ 負担金	847,817,519		
ハ その他	163,746,614		
長期前受金合計		2,148,053,066	
(2) 収益化累計額		△ 1,527,948,663	
繰延収益合計			620,104,403
負債合計			17,920,382,653
	資本の部		
6 資本金			9,575,890,332
7 剰余金			
(1) 資本剰余金			
イ 受贈財産評価額	56,007,144		
資本剰余金合計		56,007,144	
(2) 利益剰余金			
イ 当年度未処理欠損金	△ 4,308,613,813		
利益剰余金合計		△ 4,308,613,813	
剰余金合計			△ 4,252,606,669
資本合計			5,323,283,663
負債資本合計			23,243,666,316

(注)消費税及び地方消費税抜処理により作成

令和６年度藤沢市民病院事業会計決算に関する注記

1　重要な会計方針に係る事項に関する注記

(1)　資産の評価基準及び評価方法

ｱ　満期保有目的の債券　償却原価法（定額法）（ただし、取得価額と債券金額との差額について重要性が乏しいと判断される場合は取得原価法による。）

ｲ　たな卸資産の評価基準及び評価方法

先入先出法による原価法（貸借対照表価額は収益性の低下に基づく簿価切下げの方法により算定）

(2)　固定資産の減価償却の方法

ｱ　有形固定資産（リース資産を除く）

(ｱ)　減価償却の方法

定額法

(ｲ)　主な耐用年数

建物	15～39年
構築物	10～45年
器械備品	4～15年
車両	4～5年
放射性同位元素	3年

ｲ　無形固定資産（リース資産を除く）

(ｱ)　減価償却の方法

定額法。なお、自己利用のソフトウェアについては、利用可能期間（5年）に基づいている。

ｳ　リース資産

(ｱ)　所有権移転外ファイナンス・リース取引に係るリース資産

リース期間を耐用年数とし、残存価額を零とする定額法を採用している。

(3)　引当金の計上方法

ｱ　貸倒引当金

債権の不納欠損による損失に備えるため、実績率等による回収不能見込額を計上している。

ｲ　退職給付引当金

職員の退職手当の支給に備えるため、当事業年度末における退職手当の要支給額に相当する金額を計上している（なお、一般会計が負担すると見込まれる額 19,008,863円を除く）。

ｳ　賞与引当金

職員の期末手当・勤勉手当の支給に備えるため、当事業年度末における支給見込額に基づき、当事業年度の負担に属する額を計上している。

ｴ　法定福利費引当金

職員の期末手当・勤勉手当に係る法定福利費の支出に備えるため、当事業年度末における支出見込額に基づき、当事業年度の負担に属する額を計上している。

(4)　その他会計に関する書類の作成のための基本となる重要な事項

ｱ　消費税等の会計処理

消費税及び地方消費税の会計処理は税抜き方式によっている。なお、控除対象外消費税等については、当年度の費用として処理している。ただし、市民病院再整備事業等の固定資産に係る控除対象外消費税については、長期前払消費税勘定に計上し、計上した翌年度より20年間で償却を行っている。

2　キャッシュ・フロー計算書等に関する注記

(1)　重要な非資金取引の内容

当事業年度に新たに計上した受贈財産の受入による資産の取得の額は、車両 1円である。

3　貸借対照表等に関する注記

(1)　企業債の償還に係る他会計の負担

貸借対照表に計上されている企業債（１年以内に償還予定のものも含む）のうち、他会計が負担すると見込まれる額は、4,318,487,981円である。

4　セグメント情報に関する注記

(1)　藤沢市民病院事業会計は単一セグメントであるため、記載を省略している。

5　重要な後発事象に関する注記

(1)　藤沢市民病院事業の財務の特例を定める規則の改正に伴う会計処理の変更

地方自治法施行令の改正に伴い、藤沢市物品会計規則において備品の対象が1品あたりの取得価格100,000円以上から200,000円以上に引き上げられるため、藤沢市民病院事業の財務の特例を定める規則においても令和7年6月1日を施行日として同様の改正を行う。

なお、これにより令和7年3月末現在の備品についても遡及して適用し、該当するものの未償却残高約85,000,000円を令和7年度に特別損失の過年度損益修正損として計上する予定である。

6　その他の注記

(1)　引当金の目的使用による取り崩し

	令和６年度 （自　令和6年4月1日 至　令和7年3月31日）
貸倒引当金の目的使用額	4,834,823円
退職給付引当金の目的使用額	173,402,935円
賞与引当金の目的使用額	560,960,934円
法定福利費引当金の目的使用額	108,357,310円

令和６年度

藤沢市 一般会計 特別会計 <公営企業会計を除く> 実質収支に関する調書

一般会計

（単位：千円）

区分		金額
1 歳入総額		182,207,955
2 歳出総額		175,136,438
3 歳入歳出差引額		7,071,517
4 翌年度へ繰り越すべき財源	（1）継続費逓次繰越額	336,547
	（2）繰越明許費繰越額	186,939
	（3）事故繰越し繰越額	0
	計	523,486
5 実質収支額		6,548,031
6 実質収支額のうち地方自治法第２３３条の２の規定による基金繰入額		0

北部第二（三地区）土地区画整理事業費

（単位：千円）

区分		金額
1 歳入総額		3,382,475
2 歳出総額		2,679,135
3 歳入歳出差引額		703,340
4 翌年度へ繰り越すべき財源	（1）継続費逓次繰越額	0
	（2）繰越明許費繰越額	107,902
	（3）事故繰越し繰越額	0
	計	107,902
5 実質収支額		595,438
6 実質収支額のうち地方自治法第２３３条の２の規定による基金繰入額		0

墓園事業費

（単位：千円）

区分		金額
1 歳入総額		550,226
2 歳出総額		464,836
3 歳入歳出差引額		85,390
4 翌年度へ繰り越すべき財源	（1）継続費逓次繰越額	0
	（2）繰越明許費繰越額	0
	（3）事故繰越し繰越額	0
	計	0
5 実質収支額		85,390
6 実質収支額のうち地方自治法第２３３条の２の規定による基金繰入額		0

国民健康保険事業費

（単位：千円）

区分		金額
1 歳入総額		37,702,097
2 歳出総額		37,070,614
3 歳入歳出差引額		631,483
4 翌年度へ繰り越すべき財源	（1）継続費逓次繰越額	0
	（2）繰越明許費繰越額	0
	（3）事故繰越し繰越額	0
	計	0
5 実質収支額		631,483
6 実質収支額のうち地方自治法第２３３条の２の規定による基金繰入額		0

介護保険事業費

（単位：千円）

区分		金額
1　歳入総額		35,192,681
2　歳出総額		34,441,287
3　歳入歳出差引額		751,394
4　翌年度へ繰り越すべき財源	（1）継続費逓次繰越額	0
	（2）繰越明許費繰越額	0
	（3）事故繰越し繰越額	0
	計	0
5　実質収支額		751,394
6　実質収支額のうち地方自治法第２３３条の２の規定による基金繰入額		0

後期高齢者医療事業費

（単位：千円）

区分		金額
1 歳入総額		8,138,484
2 歳出総額		7,898,445
3 歳入歳出差引額		240,039
4 翌年度へ繰り越すべき財源	（1）継続費逓次繰越額	0
	（2）繰越明許費繰越額	0
	（3）事故繰越し繰越額	0
	計	0
5 実質収支額		240,039
6 実質収支額のうち地方自治法第２３３条の２の規定による基金繰入額		0

令 和 6 年 度

藤沢市決算に関する説明書

一般会計事項別明細書

歳　　入

款　項　目	予算現額 当初予算額	補正予算額	継続費及び繰越事業費繰越財源充当額	計	節 区分
1 市税	85,300,000,000	1,079,000,000		86,379,000,000	
1 市民税	39,809,100,000	999,000,000		40,808,100,000	
1 個人	35,179,600,000	139,000,000		35,318,600,000	
					1 現年課税分
					2 滞納繰越分
2 法人	4,629,500,000	860,000,000		5,489,500,000	
					1 現年課税分
					2 滞納繰越分
2 固定資産税	33,408,200,000	160,000,000		33,568,200,000	
1 固定資産税	33,295,100,000	160,000,000		33,455,100,000	
					1 現年課税分
					2 滞納繰越分
2 国有資産等所在市町村交付金	113,100,000			113,100,000	
					1 国有資産等所在市町村交付金
3 軽自動車税	607,900,000			607,900,000	
1 環境性能割	35,300,000			35,300,000	
					1 現年課税分
2 種別割	572,600,000			572,600,000	
					1 現年課税分
					2 滞納繰越分
4 市たばこ税	2,729,600,000	△80,000,000		2,649,600,000	
1 市たばこ税	2,729,600,000	△80,000,000		2,649,600,000	
					1 現年課税分
5 入湯税	9,600,000			9,600,000	
1 入湯税	9,600,000			9,600,000	
					1 現年課税分
6 事業所税	2,492,100,000			2,492,100,000	
1 事業所税	2,492,100,000			2,492,100,000	

（単位：円）

金額	調定額	収入済額	不納欠損額	収入未済額	備考
	88,878,353,236	86,837,235,199	118,979,958	1,922,138,079	
	42,620,671,097	41,156,437,854	95,902,702	1,368,330,541	
	36,886,370,418	35,515,672,285	93,056,155	1,277,641,978	
34,963,900,000	35,459,191,872	35,113,451,678	132,208	345,607,986	01 普通徴収分 8,845,236,342 02 特別徴収分 26,268,215,336
354,700,000	1,427,178,546	402,220,607	92,923,947	932,033,992	01 滞納繰越分 402,220,607
	5,734,300,679	5,640,765,569	2,846,547	90,688,563	
5,473,700,000	5,629,200,200	5,620,279,020	89,000	8,832,180	01 現年課税分 5,620,279,020
15,800,000	105,100,479	20,486,549	2,757,547	81,856,383	01 滞納繰越分 20,486,549
	34,048,898,780	33,615,502,342	14,129,529	419,266,909	
	33,937,191,680	33,503,795,242	14,129,529	419,266,909	
33,285,200,000	33,487,046,500	33,336,701,895	0	150,344,605	01 土地家屋分 28,629,751,495 02 償却資産分 4,706,950,400
169,900,000	450,145,180	167,093,347	14,129,529	268,922,304	01 滞納繰越分 167,093,347
	111,707,100	111,707,100	0	0	
113,100,000	111,707,100	111,707,100	0	0	01 国有資産等所在市町村交付金 111,707,100
	687,594,191	633,505,498	5,985,252	48,103,441	
	50,359,100	50,359,100	0	0	
35,300,000	50,359,100	50,359,100	0	0	01 現年課税分 50,359,100
	637,235,091	583,146,398	5,985,252	48,103,441	
563,600,000	586,140,000	574,365,190	0	11,774,810	01 現年課税分 574,365,190
9,000,000	51,095,091	8,781,208	5,985,252	36,328,631	01 滞納繰越分 8,781,208
	2,672,228,654	2,672,228,654	0	0	
	2,672,228,654	2,672,228,654	0	0	
2,649,600,000	2,672,228,654	2,672,228,654	0	0	01 現年課税分 2,672,228,654
	11,977,800	11,977,800	0	0	
	11,977,800	11,977,800	0	0	
9,600,000	11,977,800	11,977,800	0	0	01 現年課税分 11,977,800
	2,504,933,300	2,504,933,300	0	0	
	2,504,933,300	2,504,933,300	0	0	

款　項　目	予算現額				
	当初予算額	補正予算額	継続費及び繰越事業費繰越財源充当額	計	節 区　分
					1 現年課税分
7 都市計画税	6,243,500,000			6,243,500,000	
1 都市計画税	6,243,500,000			6,243,500,000	
					1 現年課税分
					2 滞納繰越分
2 地方譲与税	905,615,000			905,615,000	
1 地方揮発油譲与税	203,000,000			203,000,000	
1 地方揮発油譲与税	203,000,000			203,000,000	
					1 地方揮発油譲与税
2 自動車重量譲与税	645,000,000			645,000,000	
1 自動車重量譲与税	645,000,000			645,000,000	
					1 自動車重量譲与税
3 森林環境譲与税	57,615,000			57,615,000	
1 森林環境譲与税	57,615,000			57,615,000	
					1 森林環境譲与税
3 利子割交付金	30,000,000			30,000,000	
1 利子割交付金	30,000,000			30,000,000	
1 利子割交付金	30,000,000			30,000,000	
					1 利子割交付金
4 配当割交付金	620,000,000			620,000,000	
1 配当割交付金	620,000,000			620,000,000	
1 配当割交付金	620,000,000			620,000,000	
					1 配当割交付金
5 株式等譲渡所得割交付金	716,000,000			716,000,000	
1 株式等譲渡所得割交付金	716,000,000			716,000,000	
1 株式等譲渡所得割交付金	716,000,000			716,000,000	
					1 株式等譲渡所得割交付金

（単位：円）

金額	調定額	収入済額	不納欠損額	収入未済額	備考
2,492,100,000	2,504,933,300	2,504,933,300	0	0	01 現年課税分 2,504,933,300
	6,332,049,414	6,242,649,751	2,962,475	86,437,188	
	6,332,049,414	6,242,649,751	2,962,475	86,437,188	
6,208,200,000	6,238,575,200	6,207,207,560	0	31,367,640	01 現年課税分 6,207,207,560
35,300,000	93,474,214	35,442,191	2,962,475	55,069,548	01 滞納繰越分 35,442,191
	845,214,000	845,214,000	0	0	
	195,385,000	195,385,000	0	0	
	195,385,000	195,385,000	0	0	
203,000,000	195,385,000	195,385,000	0	0	01 地方揮発油譲与税 195,385,000
	597,931,000	597,931,000	0	0	
	597,931,000	597,931,000	0	0	
645,000,000	597,931,000	597,931,000	0	0	01 自動車重量譲与税 597,931,000
	51,898,000	51,898,000	0	0	
	51,898,000	51,898,000	0	0	
57,615,000	51,898,000	51,898,000	0	0	01 森林環境譲与税 51,898,000
	40,383,000	40,383,000	0	0	
	40,383,000	40,383,000	0	0	
	40,383,000	40,383,000	0	0	
30,000,000	40,383,000	40,383,000	0	0	01 利子割交付金 40,383,000
	924,618,000	924,618,000	0	0	
	924,618,000	924,618,000	0	0	
	924,618,000	924,618,000	0	0	
620,000,000	924,618,000	924,618,000	0	0	01 配当割交付金 924,618,000
	1,327,646,000	1,327,646,000	0	0	
	1,327,646,000	1,327,646,000	0	0	
	1,327,646,000	1,327,646,000	0	0	
716,000,000	1,327,646,000	1,327,646,000	0	0	01 株式等譲渡所得割交付金 1,327,646,000

款　項　目	予算現額				
	当初予算額	補正予算額	継続費及び繰越事業費繰越財源充当額	計	節 区　分
6 法人事業税交付金	1,035,000,000			1,035,000,000	
1 法人事業税交付金	1,035,000,000			1,035,000,000	
1 法人事業税交付金	1,035,000,000			1,035,000,000	
					1 法人事業税交付金
7 地方消費税交付金	10,400,000,000			10,400,000,000	
1 地方消費税交付金	10,400,000,000			10,400,000,000	
1 地方消費税交付金	10,400,000,000			10,400,000,000	
					1 地方消費税交付金
8 ゴルフ場利用税交付金	18,000,000			18,000,000	
1 ゴルフ場利用税交付金	18,000,000			18,000,000	
1 ゴルフ場利用税交付金	18,000,000			18,000,000	
					1 ゴルフ場利用税交付金
9 環境性能割交付金	246,000,000			246,000,000	
1 環境性能割交付金	246,000,000			246,000,000	
1 環境性能割交付金	246,000,000			246,000,000	
					1 環境性能割交付金
10 地方特例交付金	2,798,000,000			2,798,000,000	
1 地方特例交付金	2,798,000,000			2,798,000,000	
1 地方特例交付金	2,798,000,000			2,798,000,000	
					1 地方特例交付金
11 地方交付税	50,000,000			50,000,000	
1 地方交付税	50,000,000			50,000,000	
1 地方交付税	50,000,000			50,000,000	
					1 地方交付税
12 交通安全対策特別交付金	54,000,000			54,000,000	

6　法人事業税交付金

（単位：円）

金額	調定額	収入済額	不納欠損額	収入未済額	備考
	1,112,867,000	1,112,867,000	0	0	
	1,112,867,000	1,112,867,000	0	0	
	1,112,867,000	1,112,867,000	0	0	
1,035,000,000	1,112,867,000	1,112,867,000	0	0	01 法人事業税交付金 1,112,867,000
	10,556,305,000	10,556,305,000	0	0	
	10,556,305,000	10,556,305,000	0	0	
	10,556,305,000	10,556,305,000	0	0	
10,400,000,000	10,556,305,000	10,556,305,000	0	0	01 地方消費税交付金 10,556,305,000
	19,690,245	19,690,245	0	0	
	19,690,245	19,690,245	0	0	
	19,690,245	19,690,245	0	0	
18,000,000	19,690,245	19,690,245	0	0	01 ゴルフ場利用税交付金 19,690,245
	232,879,000	232,879,000	0	0	
	232,879,000	232,879,000	0	0	
	232,879,000	232,879,000	0	0	
246,000,000	232,879,000	232,879,000	0	0	01 環境性能割交付金 232,879,000
	2,602,016,000	2,602,016,000	0	0	
	2,602,016,000	2,602,016,000	0	0	
	2,602,016,000	2,602,016,000	0	0	
2,798,000,000	2,602,016,000	2,602,016,000	0	0	01 地方特例交付金 2,602,016,000
	63,583,000	63,583,000	0	0	
	63,583,000	63,583,000	0	0	
	63,583,000	63,583,000	0	0	
50,000,000	63,583,000	63,583,000	0	0	01 特別交付税 63,583,000
	43,057,000	43,057,000	0	0	

款　項　目	予算現額 当初予算額	補正予算額	継続費及び繰越事業費繰越財源充当額	計	節 区分
1 交通安全対策特別交付金	54,000,000			54,000,000	
1 交通安全対策特別交付金	54,000,000			54,000,000	
					1 交通安全対策特別交付金
13 分担金及び負担金	1,142,613,000	1,702,000		1,144,315,000	
1 負担金	1,142,613,000	1,702,000		1,144,315,000	
1 総務費負担金	13,594,000			13,594,000	
					1 総務管理費負担金
2 民生費負担金	1,055,632,000	1,702,000		1,057,334,000	
					1 社会福祉費負担金
					2 子育て支援費負担金
3 衛生費負担金	1,498,000			1,498,000	
					1 保健衛生費負担金
4 労働費負担金	308,000			308,000	
					1 一般労政費負担金
5 土木費負担金	71,581,000			71,581,000	
					1 道路橋りょう費負担金
					2 都市計画費負担金
6 消防費負担金					
					1 神奈川県下消防相互応援協定負担金
14 使用料及び手数料	3,402,683,000	20,961,000		3,423,644,000	
1 使用料	1,462,715,000			1,462,715,000	
1 総務使用料	97,201,000			97,201,000	

（単位：円）

金　額	調　定　額	収入済額	不納欠損額	収入未済額	備　　考
	43,057,000	43,057,000	0	0	
	43,057,000	43,057,000	0	0	
54,000,000	43,057,000	43,057,000	0	0	01 交通安全対策特別交付金 43,057,000
	1,233,338,467	1,202,802,797	4,673,864	25,861,806	
	1,233,338,467	1,202,802,797	4,673,864	25,861,806	
	15,198,228	15,198,228	0	0	
13,594,000	15,198,228	15,198,228	0	0	01 派遣職員後期高齢者医療広域連合負担金 15,198,228
	1,139,198,016	1,108,662,346	4,673,864	25,861,806	
53,022,000	52,088,916	51,019,886	538,854	530,176	01 老人措置費自己負担金 45,567,486 02 地域就労援助センター助成事業他市町負担金 5,152,400 03 地域活動支援センター利用他市負担金 300,000
1,004,312,000	1,087,109,100	1,057,642,460	4,135,010	25,331,630	01 法人立保育所運営費自己負担金 1,057,642,460
	1,649,157	1,649,157	0	0	
1,498,000	1,649,157	1,649,157	0	0	01 公衆便所管理費茅ヶ崎市負担金 1,649,157
	304,200	304,200	0	0	
308,000	304,200	304,200	0	0	01 湘南合同就職面接会市町負担金 304,200
	76,984,681	76,984,681	0	0	
14,378,000	19,781,956	19,781,956	0	0	01 道路損傷負担金 19,781,956
57,203,000	57,202,725	57,202,725	0	0	01 村岡新駅周辺整備事業費他団体負担金 57,202,725
	4,185	4,185	0	0	
0	4,185	4,185	0	0	01 神奈川県下消防相互応援協定負担金 4,185
	3,353,581,344	3,339,044,604	751,700	13,785,040	
	1,515,672,234	1,501,348,494	724,700	13,599,040	
	84,214,015	84,214,015	0	0	

款　項　目	予算現額 当初予算額	補正予算額	継続費及び繰越事業費繰越財源充当額	計	節 区分
					1 総務管理使用料
2 環境保全使用料	211,000			211,000	
					1 環境保全使用料
3 民生使用料	244,231,000			244,231,000	
					1 社会福祉使用料
					2 子育て支援使用料
4 衛生使用料	131,151,000			131,151,000	
					1 保健衛生使用料
					2 清掃使用料
					3 看護専門学校使用料
5 農林水産使用料	2,509,000			2,509,000	
					1 水産業使用料
6 商工使用料	275,761,000			275,761,000	
					1 観光使用料
7 土木使用料	650,539,000			650,539,000	
					1 道路橋りょう使用料
					2 河川使用料
					3 都市計画使用料
					4 住宅使用料
8 消防使用料	69,000			69,000	

（単位：円）

金額	調定額	収入済額	不納欠損額	収入未済額	備考
97,201,000	84,214,015	84,214,015	0	0	01 市民会館使用料 39,390,374 02 市民センター使用料 384,100 03 地域市民の家使用料 9,622,880 04 市民利用会議室使用料 4,502,700 05 行政財産使用料 30,313,961
	265,743	265,743	0	0	
211,000	265,743	265,743	0	0	01 行政財産使用料 265,743
	252,120,330	243,628,390	724,700	7,767,240	
8,446,000	7,892,645	7,892,645	0	0	02 行政財産使用料 7,892,645
235,785,000	244,227,685	235,735,745	724,700	7,767,240	01 青少年会館使用料 593,380 02 公立保育所使用料 214,012,790 03 特別延長保育使用料 8,598,400 04 一時預かり使用料 10,477,520 05 行政財産使用料 1,379,655 06 病児保育使用料 674,000
	136,451,317	136,451,317	0	0	
105,732,000	110,315,246	110,315,246	0	0	01 火葬場使用料 91,150,000 02 斎場使用料 18,775,200 03 行政財産使用料 390,046
1,288,000	1,512,671	1,512,671	0	0	01 行政財産使用料 1,512,671
24,131,000	24,623,400	24,623,400	0	0	01 授業料 24,623,400
	2,644,824	2,644,824	0	0	
2,509,000	2,644,824	2,644,824	0	0	01 漁港使用料 2,644,824
	264,646,399	264,646,399	0	0	
275,761,000	264,646,399	264,646,399	0	0	01 江の島岩屋使用料 236,119,620 02 片瀬東浜駐車場使用料 27,582,400 03 行政財産使用料 944,379
	713,259,143	707,427,343	0	5,831,800	
282,762,000	328,520,943	328,520,943	0	0	01 道路占用料 327,417,337 02 行政財産使用料 1,103,606
663,000	1,461,343	1,461,343	0	0	01 水路占用料 1,280,284 02 準用河川占用料 181,059
26,050,000	42,088,304	42,088,304	0	0	01 公園使用料 24,937,474 02 行政財産使用料 17,150,830
341,064,000	341,188,553	335,356,753	0	5,831,800	01 市営住宅使用料 324,248,300 02 市営住宅駐車場使用料 11,060,711 03 行政財産使用料 47,742
	83,048	83,048	0	0	

款　項　目	予算現額 当初予算額	補正予算額	継続費及び繰越事業費繰越財源充当額	計	節 区分
					1 消防使用料
9 教育使用料	61,043,000			61,043,000	
					1 教育総務使用料
					2 小学校使用料
					3 中学校使用料
					4 特別支援学校使用料
					5 社会教育使用料
2 手数料	1,939,968,000	20,961,000		1,960,929,000	
1 総務手数料	154,580,000			154,580,000	
					1 総務手数料
2 環境保全手数料	294,000			294,000	
					1 環境保全手数料
3 衛生手数料	1,735,664,000	20,961,000		1,756,625,000	
					1 保健衛生手数料
					2 清掃手数料

（単位：円）

金額	調定額	収入済額	不納欠損額	収入未済額	備考
69,000	83,048	83,048	0	0	01 行政財産使用料 83,048
	61,987,415	61,987,415	0	0	
664,000	665,639	665,639	0	0	01 行政財産使用料 665,639
12,240,000	12,610,809	12,610,809	0	0	01 行政財産使用料 12,610,809
7,171,000	8,071,065	8,071,065	0	0	01 行政財産使用料 8,071,065
1,000	1,806	1,806	0	0	01 行政財産使用料 1,806
40,967,000	40,638,096	40,638,096	0	0	01 市民ギャラリー使用料 2,349,000 02 学校屋外運動場夜間照明設備使用料 627,600 03 図書館施設使用料 560,400 04 公民館使用料 34,854,150 05 スポーツ広場使用料 922,680 06 アートスペース使用料 228,000 07 ふじさわ宿交流館使用料 48,300 08 行政財産使用料 1,047,966
	1,837,909,110	1,837,696,110	27,000	186,000	
	171,339,450	171,339,450	0	0	
154,580,000	171,339,450	171,339,450	0	0	01 戸籍住民印鑑関係証明閲覧手数料 144,788,450 02 市税関係証明閲覧手数料 24,645,500 03 自動車臨時運行許可手数料 1,902,000 04 その他証明閲覧手数料 3,500
	363,780	363,780	0	0	
294,000	363,780	363,780	0	0	01 浄化槽保守点検業登録手数料 352,000 02 鳥獣飼養登録手数料 4,080 03 その他証明閲覧手数料 7,700
	1,612,296,460	1,612,083,460	27,000	186,000	
30,336,000	29,310,180	29,097,180	27,000	186,000	01 墓地管理手数料 1,380,250 02 墓地使用許可証再交付等手数料 10,500 03 歯科予防処置手数料 61,750 04 保健所手数料 27,637,080 05 火葬証明手数料 7,600
1,723,839,000	1,581,056,280	1,581,056,280	0	0	01 一般廃棄物処理手数料 1,422,829,780 02 大型ごみ等処理手数料 157,870,500 04 一般廃棄物処理業許可申請手数料 136,000 05 自動車引取業者等登録申請手数料 220,000

款　項　目	予算現額 当初予算額	補正予算額	継続費及び繰越事業費繰越財源充当額	計	節 区分
					3 看護専門学校手数料
4 農林水産手数料	140,000			140,000	
					1 農業手数料
5 土木手数料	42,573,000			42,573,000	
					1 建築指導手数料
					2 道路橋りょう手数料
					3 都市計画手数料
					4 住宅手数料
6 消防手数料	6,717,000			6,717,000	
					1 消防手数料
15 国庫支出金	30,803,800,000	7,062,602,000	1,739,153,000	39,605,555,000	
1 国庫負担金	26,277,101,000	687,682,000	16,122,000	26,980,905,000	
1 民生費国庫負担金	26,241,816,000	686,846,000		26,928,662,000	
					1 社会福祉費負担金
					2 子育て支援費負担金

（単位：円）

金額	調定額	収入済額	不納欠損額	収入未済額	備考
2,450,000	1,930,000	1,930,000	0	0	01 試験料 670,000 02 入学料 1,260,000
	102,600	102,600	0	0	
140,000	102,600	102,600	0	0	01 諸証明等手数料 102,600
	48,485,770	48,485,770	0	0	
26,916,000	32,568,570	32,568,570	0	0	01 建築確認等手数料 27,024,970 02 屋外広告物許可手数料 5,293,200 03 住居表示台帳交付等手数料 250,400
10,638,000	10,015,950	10,015,950	0	0	01 道路台帳関係証明閲覧等手数料 6,811,350 02 放置自転車等移動・保管手数料 3,204,600
5,016,000	5,897,750	5,897,750	0	0	01 開発行為許可申請手数料 5,630,600 02 建築等許可申請手数料 169,300 03 宅地造成工事許可申請手数料 74,400 04 その他証明閲覧手数料 23,450
3,000	3,500	3,500	0	0	01 諸証明等手数料 3,500
	5,321,050	5,321,050	0	0	
6,717,000	5,321,050	5,321,050	0	0	01 危険物取扱許可等手数料 5,321,050
	38,428,598,076	37,609,432,076	0	819,166,000	
	26,671,280,910	26,671,280,910	0	0	
	26,611,329,415	26,611,329,415	0	0	
6,459,136,000	6,276,703,294	6,276,703,294	0	0	01 特別障がい者手当等給付費負担金 100,518,930 02 障がい者介護給付費等負担金 4,449,808,598 03 障がい者自立支援医療費負担金（更生医療） 161,184,361 04 障がい者福祉費負担金 14,563,000 05 障がい者自立支援医療費負担金（育成医療） 974,000 06 障がい児施設措置費負担金 1,365,201,502 07 生活困窮者自立相談支援事業費等負担金 2,771,625 08 低所得者保険料軽減負担金 169,111,355 09 療養介護医療費負担金 12,569,923
12,279,181,000	12,202,120,415	12,202,120,415	0	0	01 児童入所施設措置費負担金 2,993,245

款　項　目	予算現額 当初予算額	補正予算額	継続費及び繰越事業費繰越財源充当額	計	節 区分
					3 生活保護費負担金
					4 保険基盤安定負担金
2 衛生費国庫負担金	35,285,000		16,122,000	51,407,000	1 保健衛生費負担金
3 消防費国庫負担金		836,000		836,000	1 消防費負担金
2 国庫補助金	4,441,196,000	6,374,920,000	1,723,031,000	12,539,147,000	
1 総務費国庫補助金	1,042,568,000	△183,556,000		859,012,000	1 総務管理費補助金

（単位：円）

金額	調定額	収入済額	不納欠損額	収入未済額	備考
					02 児童扶養手当負担金 354,233,213 03 児童手当負担金 5,190,743,775 04 施設型給付費負担金 5,251,009,391 05 地域型給付費負担金 742,500,031 06 子育てのための施設等利用給付交付金 660,640,760
7,802,630,000	7,744,790,110	7,744,790,110	0	0	01 生活扶助費等国庫負担金 3,887,457,414 02 医療扶助費等国庫負担金 3,613,421,649 03 介護扶助費等国庫負担金 235,242,969 04 生活困窮者自立相談支援事業費等負担金 8,668,078
387,715,000	387,715,596	387,715,596	0	0	01 国民健康保険事業保険基盤安定負担金 387,715,596
	43,168,850	43,168,850	0	0	
51,407,000	43,168,850	43,168,850	0	0	01 未熟児養育事業費負担金 10,016,074 02 結核対策費負担金 2,727,727 03 感染症予防事業費負担金 2,455,388 04 感染症発生動向調査事業費負担金 4,948,627 05 感染症患者入院医療費負担金 4,053,500 06 新型コロナウイルスワクチン接種対策費負担金 8,284,573 07 新型コロナウイルスワクチン予防接種健康被害給付費負担金 10,682,961
	16,782,645	16,782,645	0	0	
836,000	16,782,645	16,782,645	0	0	01 緊急消防援助隊活動費負担金 16,782,645
	11,636,610,172	10,817,444,172	0	819,166,000	
	976,547,571	906,946,571	0	69,601,000	
613,196,000	601,549,571	563,549,571	0	38,000,000	01 社会資本整備総合交付金 91,647,000 02 デジタル基盤改革支援補助金 339,741,500 03 デジタル田園都市国家構想交付金 123,450,071 04 社会保障・税番号制度システム整備費補助金 8,353,000 05 困難な問題を抱える女性支援推進等事業費国庫補助金 358,000

款 項 目	予算現額 当初予算額	補正予算額	継続費及び繰越事業費繰越財源充当額	計	節 区分
					2 戸籍住民基本台帳費補助金
2 環境保全費国庫補助金	7,270,000	28,369,000		35,639,000	
					1 公害防止費補助金
					2 みどり普及費補助金
					3 環境保全総務費補助金
3 民生費国庫補助金	1,515,780,000	△107,078,000		1,408,702,000	
					1 社会福祉費補助金
					2 子育て支援費補助金
					3 生活保護費補助金

（単位：円）

金額	調定額	収入済額	不納欠損額	収入未済額	備考
245,816,000	374,998,000	343,397,000	0	31,601,000	01 マイナンバーカード交付事務費補助金 327,469,000 02 社会保障・税番号制度システム整備費補助金 15,928,000
	29,885,000	29,885,000	0	0	
1,270,000	250,000	250,000	0	0	01 循環型社会形成推進交付金 250,000
6,000,000	6,000,000	6,000,000	0	0	01 社会資本整備総合交付金 6,000,000
28,369,000	23,635,000	23,635,000	0	0	01 地域脱炭素移行・再エネ推進交付金 23,635,000
	1,383,208,000	1,383,208,000	0	0	
661,661,000	612,021,000	612,021,000	0	0	01 障がい者地域生活支援事業費補助金 115,084,000 02 生活困窮者就労準備支援事業費等補助金 33,207,000 03 重層的支援体制整備事業交付金 327,987,000 04 デジタル基盤改革支援補助金 104,258,000 05 地域介護・福祉空間整備等施設整備交付金 23,778,000 06 公費負担医療制度関係手続電子化システム改修事業費国庫補助金 320,000 07 障がい者総合支援事業費補助金 7,387,000
730,363,000	753,022,000	753,022,000	0	0	01 母子家庭等対策総合支援事業費補助金 41,391,000 02 子ども・子育て支援交付金 409,897,000 03 保育対策総合支援事業費補助金 158,499,000 04 児童虐待防止対策等総合支援事業費補助金 13,139,000 05 子ども・子育て支援体制整備総合推進事業費補助金 1,501,000 06 生活困窮者就労準備支援事業費等補助金 4,243,000 07 重層的支援体制整備事業交付金 49,948,000 08 就学前教育・保育施設整備交付金 14,841,000 09 子ども・子育て支援事業費補助金 52,538,000 10 こども政策推進事業費補助金 7,025,000
13,047,000	12,546,000	12,546,000	0	0	01 生活困窮者就労準備支援事業費等補助金 12,546,000

款 項 目	予算現額 当初予算額	補正予算額	継続費及び繰越事業費繰越財源充当額	計	節 区分
					4 婦人保護事業費補助金
4 衛生費国庫補助金	243,602,000	388,980,000	6,647,000	639,229,000	
					1 保健衛生費補助金
5 労働費国庫補助金	5,778,000			5,778,000	
					1 労働諸費補助金
6 商工費国庫補助金	2,265,000			2,265,000	
					1 観光費補助金
7 土木費国庫補助金	747,076,000	152,790,000	276,437,000	1,176,303,000	
					1 土木管理費補助金
					2 道路橋りょう費補助金

（単位：円）

金　額	調　定　額	収入済額	不納欠損額	収入未済額	備　　考
3,631,000	5,619,000	5,619,000	0	0	01 困難な問題を抱える女性支援推進等事業費国庫補助金 5,619,000
	525,572,613	525,572,613	0	0	
639,229,000	525,572,613	525,572,613	0	0	01 結核対策費補助金 233,113 02 特定感染症検査等事業費補助金 9,256,000 03 難病特別対策推進事業補助金 910,000 04 がん検診総合支援事業補助金 8,152,000 05 子ども・子育て支援交付金 8,133,000 06 受動喫煙対策促進事業補助金 3,545,000 07 母子保健衛生費補助金 45,350,000 08 重層的支援体制整備事業交付金 19,740,000 09 妊娠出産子育て支援交付金 206,908,000 10 新型コロナウイルスワクチン接種体制確保事業費補助金 15,671,000 11 新型コロナ定期接種ワクチン確保事業助成金 207,541,500 12 マイナンバー情報連携体制整備事業補助金 133,000
	6,442,750	6,442,750	0	0	
5,778,000	6,442,750	6,442,750	0	0	01 社会資本整備総合交付金 1,526,000 02 地域就職氷河期世代支援加速化交付金 1,564,750 03 地域女性活躍推進交付金 3,352,000
	0	0	0	0	
2,265,000	0	0	0	0	
	1,179,292,000	1,073,855,000	0	105,437,000	
8,622,000	7,872,000	7,872,000	0	0	01 社会資本整備総合交付金 6,822,000 02 地域防災拠点建築物整備緊急促進事業費補助金 1,050,000
533,661,000	533,161,000	506,811,000	0	26,350,000	01 地籍調査事業費補助金 20,454,000 02 社会資本整備総合交付金 310,865,000 03 道路メンテナンス事業費補助金 107,250,000 04 踏切道改良計画事業補助金 24,200,000

款	項	目	予算現額 当初予算額	補正予算額	継続費及び繰越事業費繰越財源充当額	計	節 区分
							3 都市計画費補助金
							4 住宅費補助金
							5 河川費補助金
		8 消防費国庫補助金	63,238,000	△45,816,000	10,163,000	27,585,000	
							1 消防費補助金
		9 教育費国庫補助金	712,861,000	228,547,000	259,859,000	1,201,267,000	
							1 教育総務費補助金
							2 小学校費補助金
							3 中学校費補助金

（単位：円）

金額	調定額	収入済額	不納欠損額	収入未済額	備考
					05 地籍整備推進調査費補助金 2,250,000 06 都市構造再編集中支援事業費補助金 20,500,000 07 デジタル田園都市国家構想交付金 21,292,000
520,561,000	520,561,000	441,474,000	0	79,087,000	01 社会資本整備総合交付金 122,724,000 02 都市構造再編集中支援事業費補助金 287,400,000 03 踏切道改良計画事業補助金 13,200,000 04 道路交通安全施設等整備事業費補助金 18,150,000
104,459,000	108,698,000	108,698,000	0	0	01 社会資本整備総合交付金 12,446,000 02 市営住宅家賃対策補助金 96,252,000
9,000,000	9,000,000	9,000,000	0	0	01 社会資本整備総合交付金 9,000,000
	26,051,000	10,163,000	0	15,888,000	
27,585,000	26,051,000	10,163,000	0	15,888,000	01 緊急消防援助隊設備整備費補助金 10,163,000
	1,245,757,000	986,195,000	0	259,562,000	
18,462,000	22,735,000	22,735,000	0	0	01 特別支援教育就学奨励費補助金 5,359,000 02 学校・家庭・地域連携協力推進事業費補助金 2,250,000 03 教育支援体制整備事業費補助金 7,236,000 04 公立学校情報機器活用支援体制整備費補助金 7,626,000 05 デジタル基盤改革支援補助金 264,000
613,769,000	632,311,000	446,956,000	0	185,355,000	01 要保護児童援助費補助金 287,000 02 理科教育設備整備費等補助金 209,000 03 防音事業関連維持費補助金 3,218,000 04 学校施設環境改善交付金 443,242,000
199,138,000	198,400,000	124,193,000	0	74,207,000	01 要保護生徒援助費補助金 866,000 02 理科教育設備整備費等補助金 239,000 03 防音事業関連維持費補助金 2,591,000

款　項　目	予算現額 当初予算額	補正予算額	継続費及び繰越事業費繰越財源充当額	計	節 区　分
					4 社会教育費補助金
10 特定防衛施設周辺整備調整交付金	100,758,000	7,695,000		108,453,000	1 特定防衛施設周辺整備調整交付金
11 物価高騰対応重点支援地方創生臨時交付金		5,904,989,000	1,169,925,000	7,074,914,000	1 物価高騰対応重点支援地方創生臨時交付金
3 委託金	85,503,000			85,503,000	
1 総務費委託金	2,011,000			2,011,000	1 総務管理費委託金
					2 戸籍住民基本台帳費委託金
					3 防災費委託金
2 民生費委託金	82,138,000			82,138,000	1 社会福祉費委託金
					2 子育て支援費委託金
					3 生活保護費委託金
3 衛生費委託金	1,354,000			1,354,000	1 保健衛生費委託金
16 県支出金	11,828,888,000	605,628,000		12,434,516,000	
1 県負担金	8,910,796,000	366,780,000		9,277,576,000	
1 民生費県負担金	8,824,885,000	366,780,000		9,191,665,000	1 社会福祉費負担金

（単位：円）

金額	調定額	収入済額	不納欠損額	収入未済額	備考
					04 学校施設環境改善交付金 120,497,000
369,898,000	392,311,000	392,311,000	0	0	01 埋蔵文化財確認調査費補助金 4,160,000 02 都市構造再編集中支援事業費補助金 385,600,000 03 文化芸術振興費補助金 2,551,000
	105,086,000	105,086,000	0	0	
108,453,000	105,086,000	105,086,000	0	0	01 特定防衛施設周辺整備調整交付金 105,086,000
	6,158,768,238	5,790,090,238	0	368,678,000	
7,074,914,000	6,158,768,238	5,790,090,238	0	368,678,000	01 物価高騰対応重点支援地方創生臨時交付金 5,790,090,238
	120,706,994	120,706,994	0	0	
	2,319,000	2,319,000	0	0	
30,000	36,000	36,000	0	0	01 自衛官募集事務委託金 36,000
1,792,000	1,933,000	1,933,000	0	0	01 中長期在留者住居地届出等事務委託金 1,933,000
189,000	350,000	350,000	0	0	01 施設区域取得等事務地方公共団体委託金 350,000
	117,888,135	117,888,135	0	0	
80,278,000	116,163,940	116,163,940	0	0	01 国民年金事務委託金 116,163,940
1,335,000	1,484,195	1,484,195	0	0	01 特別児童扶養手当事務委託金 1,484,195
525,000	240,000	240,000	0	0	01 中国残留邦人等支援事業費委託金 240,000
	499,859	499,859	0	0	
1,354,000	499,859	499,859	0	0	01 国民健康・栄養調査委託金 499,859
	11,888,582,918	11,888,582,918	0	0	
	8,826,829,139	8,826,829,139	0	0	
	8,722,561,507	8,722,561,507	0	0	
3,207,653,000	3,095,989,410	3,095,989,410	0	0	01 民生委員活動費負担金 33,712,780

款 項 目	予算現額 当初予算額	補正予算額	継続費及び繰越事業費繰越財源充当額	計	節 区分
					2 子育て支援費負担金
					3 生活保護費負担金
					4 保険基盤安定負担金
2 衛生費県負担金	5,852,000			5,852,000	
					1 保健衛生費負担金
					2 災害救助費負担金
3 市町村移譲事務交付金	80,059,000			80,059,000	
					1 市町村移譲事務交付金
4 総務費県負担金					
					1 災害救助費負担金
5 消防費県負担金					
					1 消防費負担金
2 県補助金	2,117,829,000	52,193,000		2,170,022,000	
1 総務費県補助金	56,003,000	13,275,000		69,278,000	

（単位：円）

金　額	調　定　額	収入済額	不納欠損額	収入未済額	備　　考
					02 行旅病人及び行旅死亡人取扱費負担金 166,652 03 障がい者介護給付費等負担金 2,224,826,700 04 障がい者自立支援医療費負担金（更生医療） 73,680,599 05 障がい者自立支援医療費負担金（育成医療） 175,000 06 障がい児施設措置費負担金 670,875,304 07 低所得者保険料軽減負担金 86,534,210 08 療養介護医療費負担金 6,018,165
4,076,081,000	3,682,124,446	3,682,124,446	0	0	01 児童入所施設措置費負担金 813,538 02 児童手当負担金 867,538,108 03 施設型給付費負担金 2,231,024,164 04 地域型給付費負担金 252,428,258 05 子育てのための施設等利用給付県費負担金 330,320,378
147,276,000	183,791,812	183,791,812	0	0	01 生活保護費等負担金 183,791,812
1,760,655,000	1,760,655,839	1,760,655,839	0	0	01 国民健康保険事業保険基盤安定負担金 1,107,991,239 02 後期高齢者医療事業保険基盤安定負担金 652,664,600
	9,713,888	9,713,888	0	0	
5,852,000	5,008,037	5,008,037	0	0	01 未熟児養育事業費負担金 5,008,037
0	4,705,851	4,705,851	0	0	01 災害救助費市町村交付金 4,705,851
	79,961,323	79,961,323	0	0	
80,059,000	79,961,323	79,961,323	0	0	01 市町村移譲事務交付金 79,961,323
	4,305,131	4,305,131	0	0	
0	4,305,131	4,305,131	0	0	01 災害救助費市町村交付金 4,305,131
	10,287,290	10,287,290	0	0	
0	10,287,290	10,287,290	0	0	01 神奈川県消防学校派遣職員負担金 10,287,290
	2,109,448,854	2,109,448,854	0	0	
	64,328,000	64,328,000	0	0	

款 項 目	予算現額 当初予算額	補正予算額	継続費及び繰越事業費繰越財源充当額	計	節 区分
					1 総務管理費補助金
					2 防災費補助金
2 環境保全費県補助金	29,830,000			29,830,000	
					1 みどり普及費補助金
					2 生活環境費補助金
					3 安全対策費補助金
					4 公害防止費補助金
3 民生費県補助金	1,802,161,000	26,965,000		1,829,126,000	
					1 社会福祉費補助金
					2 子育て支援費補助金

（単位：円）

金　額	調　定　額	収入済額	不納欠損額	収入未済額	備　　考
45,255,000	41,535,000	41,535,000	0	0	01 市町村自治基盤強化総合補助金 41,473,000 02 市町村推進事業費補助金 62,000
24,023,000	22,793,000	22,793,000	0	0	01 市町村地域防災力強化事業費補助金 22,793,000
	32,617,400	32,617,400	0	0	
605,000	807,900	807,900	0	0	01 里地里山保全事業補助金 210,000 02 市町村事業推進交付金 40,000 03 森林病害虫等防除事業補助金 557,900
24,649,000	28,795,500	28,795,500	0	0	01 市町村事業推進交付金 1,817,500 02 海岸漂着物等対策事業費補助金 26,978,000
3,306,000	2,764,000	2,764,000	0	0	01 市町村地域防災力強化事業費補助金 2,764,000
1,270,000	250,000	250,000	0	0	01 浄化槽整備事業補助金 250,000
	1,745,048,824	1,745,048,824	0	0	
665,025,000	602,930,824	602,930,824	0	0	01 老人クラブ等補助金 2,449,000 02 身体障がい者住宅等改造費補助金 1,642,000 03 重度障がい者医療費補助金 310,999,000 04 在日外国人高齢者・障がい者福祉給付金支給事業費補助金 192,824 05 低所得者利用負担対策事業費補助金 369,000 06 障がい者地域生活支援事業費補助金 57,481,000 07 地域医療介護総合確保基金（介護分）事業費補助金 4,958,000 08 軽度・中等度難聴児補聴器購入費補助金 339,000 09 市町村障がい者福祉事業推進補助金 77,788,000 10 重層的支援体制整備事業交付金 135,037,000 11 市町村自治基盤強化総合補助金 4,247,000 12 介護ロボット普及推進事業費補助金 7,429,000
1,164,101,000	1,142,118,000	1,142,118,000	0	0	01 ひとり親家庭等医療費助成事業費補助金 102,288,000 02 届出保育施設助成費補助金 521,000

款	項	目	予算現額 当初予算額	補正予算額	継続費及び繰越事業費繰越財源充当額	計	節 区分
		4 衛生費県補助金	95,472,000	21,043,000		116,515,000	1 保健衛生費補助金

（単位：円）

金　額	調　定　額	収入済額	不納欠損額	収入未済額	備　　考
					03 民間保育所特別経常費補助金 12,871,000 04 放課後子ども教室推進事業費補助金 3,565,000 05 小児医療費助成事業費補助金 405,400,000 06 ひとり親家庭等日常生活支援事業費補助金 24,000 07 子ども・子育て支援交付金 388,529,000 08 市町村事業推進交付金 6,695,000 09 小児慢性特定疾病児童日常生活用具給付事業費補助金 270,000 10 保育対策総合支援事業費補助金 157,469,000 11 保育緊急対策事業費補助金 14,820,000 12 保育エキスパート等研修代替保育士雇用費補助金 3,063,000 13 短時間保育士雇上事業費補助金 680,000 14 重層的支援体制整備事業交付金 31,574,000 15 手ぶらで保育スタートアップ支援事業費補助金 2,445,000 16 安心こども交付金事業費補助金 601,000 17 児童虐待防止対策等総合支援事業費補助金 2,570,000 18 特定高等職業訓練促進給付金事業費補助金 7,200,000 19 放課後児童クラブ施設整備等支援事業費補助金 800,000 20 市町村申請手続きデジタル化事業費補助金 733,000
	115,164,453	115,164,453	0	0	
116,515,000	115,164,453	115,164,453	0	0	01 健康増進事業費補助金 24,199,000 02 予防接種健康被害救済費補助金 6,567,453 03 小児救急医療対策費補助金 5,029,000 04 地域自殺対策強化交付金事業費補助金 3,272,000 05 地域医療介護総合確保基金事業費補助金 946,000 07 子ども・子育て支援交付金 7,306,000 08 風しん予防接種事業費補助金 690,000 09 骨髄ドナー支援事業費補助金 70,000

款 項 目	予算現額 当初予算額	補正予算額	継続費及び繰越事業費繰越財源充当額	計	節 区分
5 農林水産業費県補助金	50,269,000	7,259,000		57,528,000	
					1 農業費補助金
					2 水産業費補助金
6 商工費県補助金	4,851,000			4,851,000	
					1 観光費補助金
7 土木費県補助金	18,752,000	△1,791,000		16,961,000	
					1 土木管理費補助金
					2 道路橋りょう費補助金
					3 都市計画費補助金
8 消防費県補助金	31,704,000	△10,847,000		20,857,000	
					1 消防費補助金
9 教育費県補助金	28,787,000	△3,711,000		25,076,000	
					1 教育総務費補助金
					2 中学校費補助金

（単位：円）

金　額	調　定　額	収入済額	不納欠損額	収入未済額	備　　考
					10 骨髄移植等予防接種再接種事業費補助金 44,000 11 重層的支援体制整備事業交付金 4,935,000 12 妊娠出産子育て支援交付金 55,737,000 13 市町村不妊治療費助成事業費補助金 6,369,000
	57,916,777	57,916,777	0	0	
48,156,000	50,600,127	50,600,127	0	0	01 農業委員会費補助金 2,785,280 02 環境保全型農業直接支払交付金 714,870 03 農業人材力強化総合支援事業補助金 15,908,970 04 市町村事業推進交付金 17,334,500 05 多面的機能支払事業補助金 3,856,507 06 トップ経営体育成事業補助金 10,000,000
9,372,000	7,316,650	7,316,650	0	0	01 水産物供給基盤整備事業補助金 7,316,650
	6,002,000	6,002,000	0	0	
4,851,000	6,002,000	6,002,000	0	0	01 市町村自治基盤強化総合補助金 6,002,000
	15,662,000	15,662,000	0	0	
6,034,000	5,400,000	5,400,000	0	0	01 市町村地域防災力強化事業費補助金 5,050,000 02 沿道建築物耐震化支援事業費補助金 350,000
10,227,000	10,227,000	10,227,000	0	0	01 地籍調査事業費補助金 10,227,000
700,000	35,000	35,000	0	0	01 区域区分変更等関係図書作成事務交付金 35,000
	32,472,000	32,472,000	0	0	
20,857,000	32,472,000	32,472,000	0	0	01 市町村地域防災力強化事業費補助金 32,472,000
	40,237,400	40,237,400	0	0	
1,924,000	6,266,000	6,266,000	0	0	01 帰国・外国人児童生徒等教育推進事業費補助金 6,266,000
4,457,000	8,729,000	8,729,000	0	0	01 被災生徒就学支援事業費補助金 26,000 02 部活動指導員配置促進事業費補助金 8,703,000

款　項　目	予算現額 当初予算額	補正予算額	継続費及び繰越事業費繰越財源充当額	計	節 区分
					3 社会教育費補助金
					4 保健体育費補助金
3 委託金	800,263,000	186,655,000		986,918,000	
1 総務費委託金	797,154,000	186,655,000		983,809,000	
					1 総務管理費委託金
					2 徴税費委託金
					3 戸籍住民基本台帳費委託金
					4 選挙費委託金
					5 統計調査費委託金
2 環境保全費委託金	486,000			486,000	
					1 みどり普及費委託金
					2 公害防止費委託金
3 民生費委託金	100,000			100,000	
					1 社会福祉費委託金
					2 子育て支援費委託金
4 衛生費委託金	611,000			611,000	
					1 保健衛生費委託金
5 教育費委託金	1,912,000			1,912,000	

（単位：円）

金　額	調　定　額	収入済額	不納欠損額	収入未済額	備　　考
4,088,000	10,600,000	10,600,000	0	0	01 指定文化財等保存修理等補助金 1,296,000 02 地域学校協働活動推進事業費補助金 9,304,000
14,607,000	14,642,400	14,642,400	0	0	01 市町村自治基盤強化総合補助金 8,278,000 02 障がい者スポーツ実施環境構築支援事業補助金 6,364,400
	952,304,925	952,304,925	0	0	
	947,233,085	947,233,085	0	0	
600,000	685,000	685,000	0	0	01 人権啓発活動委託金 685,000
761,792,000	786,603,175	786,603,175	0	0	01 県税徴収委託金 786,603,175
344,000	355,808	355,808	0	0	01 人口動態統計事務委託金 355,808
200,928,000	151,324,935	151,324,935	0	0	01 在外選挙人名簿登録事務委託金 113,594 02 衆議院議員選挙委託金 150,643,833 03 衆議院議員選挙啓発委託金 363,000 04 最高裁判所裁判官国民審査委託金 204,508
20,145,000	8,264,167	8,264,167	0	0	01 統計調査事務委託金 8,264,167
	486,400	486,400	0	0	
100,000	100,000	100,000	0	0	01 自然環境事務委託金 100,000
386,000	386,400	386,400	0	0	01 騒音調査委託金 386,400
	126,290	126,290	0	0	
100,000	105,040	105,040	0	0	01 市町村援護事務交付金 76,000 02 国民生活基礎調査委託金 29,040
0	21,250	21,250	0	0	01 地域児童福祉事業等調査委託費交付金 21,250
	244,056	244,056	0	0	
611,000	244,056	244,056	0	0	01 保健衛生統計委託金 99,667 02 歯科疾患実態調査委託金 144,389
	4,215,094	4,215,094	0	0	

款　項　目	予算現額 当初予算額	補正予算額	継続費及び繰越事業費繰越財源充当額	計	節 区分
					1 教育総務費委託金
					2 中学校費委託金
17 財産収入	303,430,000	17,459,000		320,889,000	
1 財産運用収入	199,690,000	17,459,000		217,149,000	
1 財産貸付収入	148,475,000			148,475,000	
					1 土地建物貸付収入
2 利子及び配当金	51,215,000	17,459,000		68,674,000	
					1 利子及び配当金
2 財産売払収入	103,740,000			103,740,000	
1 不動産売払収入	99,328,000			99,328,000	
					1 土地売払収入
2 物品売払収入	4,412,000			4,412,000	
					1 物品売払収入

（単位：円）

金　額	調　定　額	収入済額	不納欠損額	収入未済額	備　考
461,000	453,962	453,962	0	0	01 教育推進研究委託金 453,962
1,451,000	3,761,132	3,761,132	0	0	01 部活動地域移行体制整備委託金 3,761,132
	309,701,719	309,701,719	0	0	
	222,827,096	222,827,096	0	0	
	149,676,237	149,676,237	0	0	
148,475,000	149,676,237	149,676,237	0	0	01 建物貸付収入 37,280,206 02 土地貸付収入 112,396,031
	73,150,859	73,150,859	0	0	
68,674,000	73,150,859	73,150,859	0	0	01 財政調整基金利子収入 8,277,259 02 平和基金利子収入 119,866 03 みどり基金利子収入 1,626,595 04 交通安全対策基金利子収入 79,352 05 愛の輪福祉基金利子収入 446,823 06 環境基金利子収入 208,843 07 （株）サンパール藤沢株式配当金収入 90,000 08 公共施設整備基金利子収入 8,706,318 09 スポーツ振興基金利子収入 113,316 10 （株）湘南なぎさパーク株式配当金収入 1,500,000 11 （株）テレビ神奈川株式配当金収入 345,840 12 （株）ジェイコム湘南株式配当金収入 49,860,000 13 （株）藤沢市興業公社株式配当金収入 510,000 14 教育応援基金利子収入 267,895 15 森林環境譲与税基金利子収入 85,779 16 文化振興基金利子収入 193,314 17 災害復興基金利子収入 709,019 18 こども未来基金利子収入 10,640
	86,874,623	86,874,623	0	0	
	75,897,923	75,897,923	0	0	
99,328,000	75,897,923	75,897,923	0	0	01 土地売払収入 75,897,923
	10,976,700	10,976,700	0	0	
4,412,000	10,976,700	10,976,700	0	0	01 生ごみ処理容器売払収入 869,900

款　項　目	予算現額 当初予算額	補正予算額	継続費及び繰越事業費繰越財源充当額	計	節 区　分
18 寄附金	887,999,000	238,428,000		1,126,427,000	
1 寄附金	887,999,000	238,428,000		1,126,427,000	
1 総務費寄附金	19,121,000	90,313,000		109,434,000	
					1 総務管理費寄附金
					2 防災費寄附金
2 環境保全費寄附金	28,336,000	19,776,000		48,112,000	
					1 みどり普及費寄附金
					2 安全対策費寄附金
3 民生費寄附金	65,347,000			65,347,000	
					1 社会福祉費寄附金
					2 子育て支援費寄附金
4 衛生費寄附金	10,000,000	17,000,000		27,000,000	
					1 清掃費寄附金
5 教育費寄附金	108,070,000	111,339,000		219,409,000	
					1 教育総務費寄附金
					2 社会教育費寄附金
					3 保健体育費寄附金
6 一般寄附金	657,125,000			657,125,000	
					1 一般寄附金
19 繰入金	5,671,599,000	17,368,000	51,765,531	5,740,732,531	
1 特別会計繰入金	132,560,000	20,786,000		153,346,000	

（単位：円）

金額	調定額	収入済額	不納欠損額	収入未済額	備考
					02 ごみ処理磁性物等売払収入 5,833,650 03 不用物品売払収入 3,101,150 04 防災ラジオ売払収入 1,172,000
	914,597,221	914,597,221	0	0	
	914,597,221	914,597,221	0	0	
	99,885,733	99,885,733	0	0	
73,659,000	70,182,370	70,182,370	0	0	01 平和基金寄附金 8,208,870 02 公共施設整備基金寄附金 61,973,500
35,775,000	29,703,363	29,703,363	0	0	01 災害復興基金寄附金 29,703,363
	41,187,652	41,187,652	0	0	
34,112,000	31,007,147	31,007,147	0	0	01 みどり基金寄附金 31,007,147
14,000,000	10,180,505	10,180,505	0	0	01 交通安全対策基金寄附金 10,180,505
	47,742,017	47,742,017	0	0	
45,347,000	32,591,512	32,591,512	0	0	01 愛の輪福祉基金寄附金 32,591,512
20,000,000	15,150,505	15,150,505	0	0	01 こども未来基金寄附金 14,107,505 02 高山保育園遊具更新事業寄附金 1,043,000
	20,900,335	20,900,335	0	0	
27,000,000	20,900,335	20,900,335	0	0	01 環境基金寄附金 20,900,335
	210,009,355	210,009,355	0	0	
164,804,000	158,709,541	158,709,541	0	0	01 教育応援基金寄附金 158,709,541
30,188,000	24,179,348	24,179,348	0	0	01 文化振興基金寄附金 24,179,348
24,417,000	27,120,466	27,120,466	0	0	01 スポーツ振興基金寄附金 14,847,466 02 八部公園野球場防護マット改修事業寄附金 12,273,000
	494,872,129	494,872,129	0	0	
657,125,000	494,872,129	494,872,129	0	0	01 一般寄附金 494,872,129
	5,438,516,619	5,438,516,619	0	0	
	151,725,716	151,725,716	0	0	

款　項　目	予算現額 当初予算額	補正予算額	継続費及び繰越事業費繰越財源充当額	計	節 区分
1 介護保険事業費特別会計繰入金	132,560,000	20,786,000		153,346,000	1 介護保険事業費特別会計繰入金
2 基金繰入金	5,539,039,000	△3,418,000	51,765,531	5,587,386,531	
1 平和基金繰入金	25,559,000	2,087,000		27,646,000	1 平和基金繰入金
2 みどり基金繰入金	69,303,000			69,303,000	1 みどり基金繰入金
3 愛の輪福祉基金繰入金	35,480,000			35,480,000	1 愛の輪福祉基金繰入金
4 交通安全対策基金繰入金	20,539,000	5,431,000		25,970,000	1 交通安全対策基金繰入金
5 環境基金繰入金	659,197,000	△15,982,000		643,215,000	1 環境基金繰入金
6 スポーツ振興基金繰入金	33,481,000	△25,851,000		7,630,000	1 スポーツ振興基金繰入金
7 文化振興基金繰入金	29,668,000			29,668,000	1 文化振興基金繰入金
8 公共施設整備基金繰入金	522,016,000	20,697,000	51,765,531	594,478,531	1 公共施設整備基金繰入金
9 教育応援基金繰入金	83,362,000			83,362,000	1 教育応援基金繰入金
10 森林環境譲与税基金繰入金	56,903,000	△8,000,000		48,903,000	1 森林環境譲与税基金繰入金
11 こども未来基金繰入金	3,531,000			3,531,000	

（単位：円）

金　額	調　定　額	収入済額	不納欠損額	収入未済額	備　　考
	151,725,716	151,725,716	0	0	
153,346,000	151,725,716	151,725,716	0	0	01 介護保険事業費特別会計繰入金 151,725,716
	5,286,790,903	5,286,790,903	0	0	
	21,055,316	21,055,316	0	0	
27,646,000	21,055,316	21,055,316	0	0	01 平和基金繰入金 21,055,316
	64,678,771	64,678,771	0	0	
69,303,000	64,678,771	64,678,771	0	0	01 みどり基金繰入金 64,678,771
	30,547,006	30,547,006	0	0	
35,480,000	30,547,006	30,547,006	0	0	01 愛の輪福祉基金繰入金 30,547,006
	21,256,600	21,256,600	0	0	
25,970,000	21,256,600	21,256,600	0	0	01 交通安全対策基金繰入金 21,256,600
	638,366,237	638,366,237	0	0	
643,215,000	638,366,237	638,366,237	0	0	01 環境基金繰入金 638,366,237
	7,020,700	7,020,700	0	0	
7,630,000	7,020,700	7,020,700	0	0	01 スポーツ振興基金繰入金 7,020,700
	27,953,739	27,953,739	0	0	
29,668,000	27,953,739	27,953,739	0	0	01 文化振興基金繰入金 27,953,739
	346,454,371	346,454,371	0	0	
594,478,531	346,454,371	346,454,371	0	0	01 公共施設整備基金繰入金 346,454,371
	78,787,830	78,787,830	0	0	
83,362,000	78,787,830	78,787,830	0	0	01 教育応援基金繰入金 78,787,830
	48,294,400	48,294,400	0	0	
48,903,000	48,294,400	48,294,400	0	0	01 森林環境譲与税基金繰入金 48,294,400
	2,375,933	2,375,933	0	0	

款　項　目	予算現額 当初予算額	補正予算額	継続費及び繰越事業費繰越財源充当額	計	節 区分
					1 こども未来基金繰入金
12 財政調整基金繰入金	4,000,000,000			4,000,000,000	1 財政調整基金繰入金
13 災害復興基金繰入金		18,200,000		18,200,000	1 災害復興基金繰入金
20 繰越金	2,000,000,000	3,599,242,000	275,281,000	5,874,523,000	
1 繰越金	2,000,000,000	3,599,242,000	275,281,000	5,874,523,000	
1 繰越金	2,000,000,000	3,599,242,000	275,281,000	5,874,523,000	1 前年度繰越金
21 諸収入	3,991,773,000	42,624,000		4,034,397,000	
1 延滞金加算金及び過料	75,000,000			75,000,000	
1 延滞金	75,000,000			75,000,000	1 市税延滞金
2 加算金					1 不申告加算金 2 過少申告加算金
2 貸付金元利収入	940,195,000			940,195,000	
1 藤沢市社会福祉協議会貸付金元利収入	13,000,000			13,000,000	1 藤沢市社会福祉協議会貸付金元金収入
2 中小企業融資制度貸付金元利収入	637,000,000			637,000,000	1 中小企業融資制度貸付金元利収入

（単位：円）

金　額	調　定　額	収入済額	不納欠損額	収入未済額	備　　考
3,531,000	2,375,933	2,375,933	0	0	01 こども未来基金繰入金 2,375,933
	4,000,000,000	4,000,000,000	0	0	
4,000,000,000	4,000,000,000	4,000,000,000	0	0	01 財政調整基金繰入金 4,000,000,000
	0	0	0	0	
18,200,000	0	0	0	0	
	5,874,523,963	5,874,523,963	0	0	
	5,874,523,963	5,874,523,963	0	0	
	5,874,523,963	5,874,523,963	0	0	
5,874,523,000	5,874,523,963	5,874,523,963	0	0	01 繰越金 5,599,242,963 02 継続費繰越金 24,052,000 03 繰越明許費繰越金 251,229,000
	4,491,574,224	4,043,259,279	24,712,974	423,601,971	
	158,312,154	158,312,154	0	0	
	156,283,854	156,283,854	0	0	
75,000,000	156,283,854	156,283,854	0	0	01 市税延滞金 156,283,854
	2,028,300	2,028,300	0	0	
0	1,815,800	1,815,800	0	0	01 不申告加算金 1,815,800
0	212,500	212,500	0	0	01 過少申告加算金 212,500
	944,066,500	940,102,000	0	3,964,500	
	13,000,000	13,000,000	0	0	
13,000,000	13,000,000	13,000,000	0	0	01 藤沢市社会福祉協議会貸付金元金収入 13,000,000
	637,000,000	637,000,000	0	0	
637,000,000	637,000,000	637,000,000	0	0	01 雇用安定対策特別資金貸付金元金収入 2,000,000 02 中小企業支援資金貸付金元金収入 331,000,000 03 小規模企業緊急資金貸付金元金収入 93,000,000 04 景気対策特別資金貸付金元金収入 82,000,000 05 創業支援資金貸付金元金収入 129,000,000

款　項　目	予算現額 当初予算額	補正予算額	継続費及び繰越事業費繰越財源充当額	計	節 区分
3 幼稚園協会等運営資金貸付金元利収入	10,000,000			10,000,000	1 幼稚園協会等運営資金貸付金元金収入
4 母子福祉資金貸付金元利収入	195,000			195,000	1 母子福祉資金貸付金元金収入
5 勤労者生活資金貸付金元利収入	280,000,000			280,000,000	1 勤労者生活資金貸付金元金収入
3 受託事業収入	90,093,000			90,093,000	
1 総務費受託事業収入	18,763,000			18,763,000	1 戸籍住民基本台帳費受託事業収入
2 民生費受託事業収入	17,231,000			17,231,000	1 子育て支援費受託事業収入
3 教育費受託事業収入	54,099,000			54,099,000	1 教育総務費受託事業収入
4 衛生費受託事業収入					1 保健衛生費受託事業収入
4 雑入	2,886,485,000	42,624,000		2,929,109,000	
1 雑入	2,886,485,000	42,624,000		2,929,109,000	1 総務費雑入

（単位：円）

金　額	調　定　額	収入済額	不納欠損額	収入未済額	備　　考
	10,000,000	10,000,000	0	0	
10,000,000	10,000,000	10,000,000	0	0	01 幼稚園協会等運営資金貸付金元金収入 10,000,000
	4,066,500	102,000	0	3,964,500	
195,000	4,066,500	102,000	0	3,964,500	01 母子福祉資金貸付金元金収入 102,000
	280,000,000	280,000,000	0	0	
280,000,000	280,000,000	280,000,000	0	0	01 勤労者生活資金貸付金元金収入 280,000,000
	137,036,405	137,036,405	0	0	
	18,828,775	18,828,775	0	0	
18,763,000	18,828,775	18,828,775	0	0	01 戸籍証明事務受託料 1,193,186 02 パスポートセンター事務受託料 17,635,589
	19,936,660	19,936,660	0	0	
17,231,000	19,936,660	19,936,660	0	0	01 他市児童保育受託料 19,936,660
	60,697,595	60,697,595	0	0	
54,099,000	60,697,595	60,697,595	0	0	01 茅ヶ崎市教育事務受託料 60,697,595
	37,573,375	37,573,375	0	0	
0	37,573,375	37,573,375	0	0	01 高齢者保健事業・介護予防一体的実施事業受託料 37,573,375
	3,252,159,165	2,807,808,720	24,712,974	419,637,471	
	3,252,159,165	2,807,808,720	24,712,974	419,637,471	
103,019,000	130,685,253	106,030,043	0	24,655,210	01 コピー代実費収入 1,014,620 02 光熱水費実費収入 16,868,393 03 公衆電話取扱手数料 2,640 04 広告料収入 13,619,150 05 市政有償刊行物頒布実費収入 354,300 06 私用電話料実費収入 1,590 07 不用紙売払収入 431,610 08 （公財）神奈川県市町村振興協会中央研修所等受講助成金 600,000 09 平和学習広島・長崎派遣参加者負担金 591,000

款	項	目	予算現額 当初予算額	補正予算額	継続費及び繰越事業費繰越財源充当額	計	節 区分
							2 環境保全費雑入
							3 民生費雑入

（単位：円）

金　額	調　定　額	収入済額	不納欠損額	収入未済額	備　　考
					10 原動機付自転車等標識弁償金 13,650 11 市史等頒布実費収入 525,750 12 災害対応型自動販売機設置協力金 4,482,732 13 奥田公園駐車場公共施設利用者駐車料金納付金 11,172,240 14 建物総合損害共済災害共済金 494,348 16 （公財）神奈川県市町村振興協会市町村交付金 38,299,017 17 郵便料実費収入 50,260 19 コミュニティ助成事業助成金 5,900,000 20 地方創生に向けて“がんばる地域”応援事業助成金 1,500,000 21 ネットワーク障害損害賠償金 245,767 22 クリーンエネルギー自動車導入促進補助金 3,222,000 90 その他雑入 6,640,976
8,104,000	7,711,425	7,711,425	0	0	01 環境制度推進事業協力金 1,030,000 02 市民農園利用料収入 6,596,680 90 その他雑入 84,745
566,233,000	799,445,751	503,680,921	24,712,974	271,051,856	01 光熱水費実費収入 6,791,435 02 ホームヘルパー派遣利用料収入 13,950 03 高額療養費還付金 200,038,515 04 保育士給食費実費収入 26,955,200 05 法人立保育所建物賃貸料収入 90,284,040 06 障がい福祉事業所建物賃貸料収入 5,868,000 07 生活保護費返還金・徴収金 88,913,281 08 第三者行為損害賠償金 148,667 09 法人立保育所用地賃貸料収入 196,656 10 成年後見制度利用実費収入 24,140 11 後期高齢者医療制度事業補助金 8,447,000 12 使用済給食用油売払収入 53,775 13 公立保育所給食食材料費 56,259,840 14 滞納繰越分　生活保護費返還金・徴収金 8,619,990 15 障がい者等医療助成費返還金 482,755 16 コミュニティ助成事業助成金 1,800,000

款	項	目	予算現額				節 区分
			当初予算額	補正予算額	継続費及び繰越事業費繰越財源充当額	計	
							4 衛生費雑入
							5 農林水産業費雑入
							6 商工費雑入
							7 土木費雑入

（単位：円）

金　額	調　定　額	収入済額	不納欠損額	収入未済額	備　　考
					17 小児・ひとり親家庭等医療助成費返還金 209,425 18 児童手当返還金 500,000 19 児童扶養手当返還金 2,083,620 22 災害共済給付金返還金 4,008 90 その他雑入 5,986,624
928,319,000	923,268,417	923,268,417	0	0	01 コピー代実費収入 171,210 02 光熱水費実費収入 49,401,976 03 公衆電話取扱手数料 11,602 04 広告料収入 2,892,000 05 奥田公園駐車場公共施設利用者駐車料金納付金 281,040 06 看護専門学校学生給食費実費収入 11,186,000 07 ペットボトル再商品化収入 45,933,349 08 北部環境事業所売電収入 483,095,094 09 犬猫用骨壺実費収入 1,739,030 10 後期高齢者健康診査補助金 299,628,265 11 ペットボトル回収協力金 3,266,000 12 残骨灰売渡収入 21,210,750 13 受入実習料 132,000 14 私用電話料実費収入 950 15 新型コロナウイルス感染症に係る公費負担返還金 200,202 16 石名坂環境事業所売電収入 1,497,474 17 郵便料実費収入 90,910 18 東京電力損害賠償金 229,680 19 ペットボトル再商品化合理化収入 765,880 20 未病普及啓発等推進事業交付金 500,000 21 後期高齢者保健事業補助金 482,000 90 その他雑入 553,005
274,000	485,684	485,684	0	0	01 農業者年金業務委託手数料 237,800 02 野菜価格安定造成資金返戻金 247,884
20,858,000	24,192,198	24,192,198	0	0	01 光熱水費実費収入 805,226 02 江の島サムエル・コッキング苑施設利用料金納付金 20,000,000 03 信用保証料補助金返還金 3,290,022 04 手荷物預かりサービス利用料納付金 96,950
139,249,000	90,379,014	89,610,712	0	768,302	01 コピー代実費収入 66,900

款	項	目	予算現額				節
			当初予算額	補正予算額	継続費及び繰越事業費繰越財源充当額	計	区分
							8 消防費雑入
							9 教育費雑入

（単位：円）

金　額	調　定　額	収入済額	不納欠損額	収入未済額	備　考
					02 都市計画図等頒布実費収入 39,950 03 借上公共賃貸住宅管理費収入 14,335,440 04 地下道等電気料実費収入 4,213,755 05 辻堂駅西口昇降機維持管理費茅ヶ崎市負担金 1,026,465 06 自転車等駐車場指定管理者納付金収入 65,460,085 07 撤去自転車売却収入 1,407,120 08 県立スポーツセンター西側昇降機維持管理費神奈川県負担金 1,954,507 09 湘南台駅地下自動車駐車場指定管理者納付金収入 120,000 90 その他雑入 986,490
15,494,000	16,342,572	16,342,572	0	0	01 消防団員退職報償金 7,003,000 02 バイスタンダー見舞金 525,000 03 光熱水費実費収入 479,077 04 消防団員等公務災害補償金 1,184,463 05 黄熱病予防接種補助金 15,000 06 消防施設損害賠償金 7,133,832 07 廃棄被服活用売上収入 2,200
1,147,559,000	1,259,648,851	1,136,486,748	0	123,162,103	01 コピー代実費収入 970,350 02 光熱水費実費収入 4,399,286 03 広告料収入 216,000 04 市政有償刊行物頒布実費収入 17,500 05 奥田公園駐車場公共施設利用者駐車料金納付金 12,468,880 06 学校施設売電収入 630,194 07 航空機騒音常時測定諸設備収入 72,000 08 公民館陶芸窯燃料代収入 125,000 09 スポーツ拠点づくり推進事業助成金 3,000,000 10 学校給食費 1,086,781,769 11 浮世絵館関連グッズ売上収入 1,388,134 12 アートスペース関連グッズ売上収入 137,615 13 滞納繰越分学校給食費 9,968,018 14 使用済給食用油売払収入 474,500 15 日本スポーツ振興センター災害共済掛金返還金 856,520 17 就学援助費等返還金 185,000 18 駐車場利用提携契約返還金 42,482

款　項　目	予算現額 当初予算額	補正予算額	継続費及び繰越事業費繰越財源充当額	計	節 区分
22 市債	5,700,600,000	1,527,600,000	2,341,600,000	9,569,800,000	
1 市債	5,700,600,000	1,527,600,000	2,341,600,000	9,569,800,000	
1 総務債	468,900,000	△176,900,000	33,600,000	325,600,000	
					1 総務管理債
					2 防災債
2 環境保全債	148,800,000	△19,000,000		129,800,000	
					1 環境保全債
3 民生債	121,100,000	△33,400,000		87,700,000	
					1 社会福祉債
					2 子育て支援債
4 衛生債	262,900,000	△25,500,000		237,400,000	
					1 保健衛生債
					2 清掃債
					3 看護専門学校債
5 農林水産業債	17,200,000	12,100,000		29,300,000	
					1 農業債
6 土木債	2,255,900,000	502,000,000	697,000,000	3,454,900,000	
					1 道路橋りょう債
					2 河川改修債
					3 都市計画債

（単位：円）

金　額	調　定　額	収入済額	不納欠損額	収入未済額	備　考
					19 日本スポーツ振興センタースポーツ振興くじ助成金 14,297,000 20 奨学資金返還金 150,000 90 その他雑入 306,500
	6,982,000,000	6,982,000,000	0	0	
	6,982,000,000	6,982,000,000	0	0	
	243,700,000	243,700,000	0	0	
184,700,000	130,700,000	130,700,000	0	0	01 市民センター整備事業債 100,600,000 02 文書館施設整備事業債 30,100,000
140,900,000	113,000,000	113,000,000	0	0	01 防災施設整備事業債 113,000,000
	121,900,000	121,900,000	0	0	
129,800,000	121,900,000	121,900,000	0	0	01 土砂災害防止対策事業債 111,100,000 02 特別緑地保全地区事業債 10,800,000
	87,500,000	87,500,000	0	0	
17,400,000	17,200,000	17,200,000	0	0	01 社会福祉施設整備事業債 17,200,000
70,300,000	70,300,000	70,300,000	0	0	01 公立保育所整備事業債 38,900,000 02 地域子どもの家等整備事業債 31,400,000
	228,800,000	228,800,000	0	0	
204,500,000	198,300,000	198,300,000	0	0	01 保健衛生施設整備事業債 198,300,000
24,500,000	24,500,000	24,500,000	0	0	01 焼却施設整備事業債 24,500,000
8,400,000	6,000,000	6,000,000	0	0	01 看護専門学校整備事業債 6,000,000
	24,900,000	24,900,000	0	0	
29,300,000	24,900,000	24,900,000	0	0	01 農業基盤整備事業債 24,900,000
	2,826,500,000	2,826,500,000	0	0	
1,915,300,000	1,491,000,000	1,491,000,000	0	0	01 道路整備事業債 1,266,300,000 02 橋りょう整備事業債 199,200,000 03 自転車駐車場整備事業債 25,500,000
305,800,000	294,000,000	294,000,000	0	0	01 河川改修事業債 294,000,000
1,211,100,000	1,025,700,000	1,025,700,000	0	0	01 公園建設事業債 55,400,000

款　項　目	予算現額 当初予算額	補正予算額	継続費及び繰越事業費繰越財源充当額	計	節 区　分
					4 住宅債
7 消防債	509,000,000	4,700,000	202,000,000	715,700,000	
					1 消防債
8 教育債	1,916,800,000	1,263,600,000	1,409,000,000	4,589,400,000	
					1 教育総務債
					2 小学校債
					3 中学校債
					4 社会教育債
歳入合計	167,906,000,000	14,212,614,000	4,407,799,531	186,526,413,531	

（単位：円）

金　額	調　定　額	収入済額	不納欠損額	収入未済額	備　　考
					02 藤沢駅周辺地区再整備事業債 461,600,000 03 土砂災害防止対策事業債 104,200,000 04 遠藤葛原線新設事業債 192,000,000 05 都市計画街路事業債 103,800,000 06 村岡新駅周辺地区整備事業債 85,200,000 07 長後地区整備事業債 23,500,000
22,700,000	15,800,000	15,800,000	0	0	01 市営住宅改修事業債 15,800,000
	502,800,000	502,800,000	0	0	
715,700,000	502,800,000	502,800,000	0	0	01 消防施設整備事業債 502,800,000
	2,945,900,000	2,945,900,000	0	0	
82,100,000	14,300,000	14,300,000	0	0	01 大規模改造事業債 14,300,000
2,877,900,000	1,849,200,000	1,849,200,000	0	0	01 大規模改造事業債 1,849,200,000
932,500,000	420,500,000	420,500,000	0	0	01 大規模改造事業債 420,500,000
696,900,000	661,900,000	661,900,000	0	0	01 社会教育施設等整備事業債 661,900,000
	185,561,626,032	182,207,954,640	149,118,496	3,204,552,896	

歳　　出

款　項　目	予算現額					節
	当初予算額	補正予算額	継続費及び繰越事業費繰越額	予備費支出及び流用増減	計	区　分
1 議会費	681,380,000	4,948,000			686,328,000	
1 議会費	681,380,000	4,948,000			686,328,000	
1 議会費	681,380,000	4,948,000			686,328,000	
						1 報酬
						2 給料
						3 職員手当等
						4 共済費
						7 報償費
						8 旅費
						9 交際費
						10 需用費
						11 役務費
						12 委託料
						13 使用料及び賃借料
						17 備品購入費
						18 負担金補助及び交付金
2 総務費	17,774,433,000	2,800,089,000	99,490,000		20,674,012,000	
1 総務管理費	14,468,931,000	2,031,883,000	99,490,000		16,600,304,000	
1 一般管理費	7,590,793,000	109,333,000			7,700,126,000	
						1 報酬
						2 給料
						3 職員手当等
						4 共済費
						5 災害補償費
						7 報償費
						8 旅費
						9 交際費
						10 需用費

（単位：円）

金額	支出済額	翌年度繰越額 継続費逓次繰越	翌年度繰越額 繰越明許費	翌年度繰越額 事故繰越	不用額	備考
	666,814,184				19,513,816	
	666,814,184				19,513,816	
	666,814,184				19,513,816	
248,403,000	248,242,788				160,212	01 給与費 149,080,459 01 一般職職員 145,668,626 02 会計年度任用職員 3,411,833
66,194,000	64,931,542				1,262,458	
162,536,000	160,345,286				2,190,714	02 議員報酬・手当 420,869,578
97,778,000	96,374,261				1,403,739	03 議会運営費 46,513,001 01 費用弁償 3,181,914 02 議長交際費 579,920 03 議会交際費 185,669 04 本会議等関係費 7,500 05 政務活動費 42,557,998
377,000	155,417				221,583	
6,374,000	4,039,657				2,334,343	
1,450,000	765,589				684,411	
6,869,000	5,661,957				1,207,043	04 事務局費 50,351,146 01 会議録作成費 14,954,633 02 議長会等関係費 4,189,520 03 議会調査費 2,226,865 04 議会報発行費 10,368,346 05 議会総務事務費 1,867,914 06 議事関係事務費 16,743,868
4,050,000	3,099,448				950,552	
32,130,000	28,112,280				4,017,720	
9,270,000	8,328,761				941,239	
19,000	9,680				9,320	
50,878,000	46,747,518				4,130,482	
	18,987,633,701	880,000	121,280,700		1,564,217,599	
	15,366,891,580	880,000	10,622,700		1,221,909,720	
	6,840,824,540				859,301,460	
777,541,000	741,798,675				35,742,325	01 給与費 6,233,799,258 01 特別職職員・一般職職員 5,071,529,406 02 会計年度任用職員 1,162,269,852
1,974,090,000	1,765,049,347				209,040,653	
3,463,788,000	3,098,582,498				365,205,502	
1,071,474,000	873,124,994				198,349,006	02 秘書業務費 6,808,731 01 市長等交際費 119,460 02 市交際費 1,560,970 03 全国市長会等負担金 2,586,600 04 秘書業務関係費 2,541,701
356,000	302,494				53,506	
9,147,000	4,772,371				4,374,629	
34,305,000	30,203,768				4,101,232	03 表彰関係費 4,301,182
2,360,000	1,680,430				679,570	04 共用物品等供給費 37,124,137 01 消耗器材費 639,700 02 貸与被服費 34,833,887 03 庁内共通帳票等印刷費 1,650,550
57,517,000	51,413,972				6,103,028	

款 項 目	予算現額 当初予算額	補正予算額	継続費及び繰越事業費繰越額	予備費支出及び流用増減	計	節 区分
						11 役務費
						12 委託料
						13 使用料及び賃借料
						17 備品購入費
						18 負担金補助及び交付金
						21 補償補填及び賠償金
						26 公課費
2 人事管理費	261,470,000				261,470,000	
						1 報酬
						7 報償費
						8 旅費
						10 需用費
						11 役務費
						12 委託料
						13 使用料及び賃借料
						18 負担金補助及び交付金
3 研修費	17,430,000				17,430,000	
						7 報償費
						8 旅費
						10 需用費
						13 使用料及び賃借料

（単位：円）

金額	支出済額	翌年度繰越額 継続費逓次繰越	翌年度繰越額 繰越明許費	翌年度繰越額 事故繰越	不用額	備考
205,545,000	188,109,652				17,435,348	05 契約事務費 27,125,492
9,155,000	7,650,777				1,504,223	06 公務災害関係費 302,494 01 公務災害補償費 302,494
49,244,000	41,166,412				8,077,588	07 車輌管理費 59,993,128
20,312,000	12,877,370				7,434,630	08 検査等業務費 7,001,923
22,776,000	22,340,980				435,020	09 児童手当 258,775,000
1,000	0				1,000	10 都市親善費 9,373,751 11 情報公開制度関係費 1,687,832
2,515,000	1,750,800				764,200	12 個人情報保護制度関係費 1,012,187 13 オンブズマン制度関係費 8,198,512 14 公平委員会運営費 312,934 15 その他一般管理費 185,007,979 01 顧問弁護士報酬等 5,799,500 02 郵便料 179,208,479
	206,992,042				54,477,958	
9,050,000	8,678,100				371,900	01 人事管理費 160,211,558 01 職員採用関係費 11,894,680 02 衛生管理費 69,494,413 03 労務管理費 76,485,961 04 人事管理等関係費 2,336,504
114,000	5,500				108,500	
313,000	102,245				210,755	
3,161,000	2,864,525				296,475	02 職員福利厚生費 46,780,484
1,937,000	1,424,960				512,040	
165,251,000	120,198,598				45,052,402	
79,602,000	72,521,724				7,080,276	
2,042,000	1,196,390				845,610	
	14,257,153				3,172,847	
10,997,000	10,225,420				771,580	01 職員研修費 14,257,153 01 職員基本研修費 9,983,328 02 職員専門研修費 4,273,825
2,194,000	497,125				1,696,875	
580,000	519,184				60,816	
669,000	646,800				22,200	

款　項　目	予算現額					節
	当初予算額	補正予算額	継続費及び繰越事業費繰越額	予備費支出及び流用増減	計	区　分
						18 負担金補助及び交付金
4 文書費	105,021,000				105,021,000	
						8 旅費
						10 需用費
						11 役務費
						12 委託料
						13 使用料及び賃借料
						17 備品購入費
						18 負担金補助及び交付金
5 広報費	533,695,000	△7,469,000			526,226,000	
						1 報酬
						7 報償費
						8 旅費
						10 需用費
						11 役務費
						12 委託料
						13 使用料及び賃借料
						18 負担金補助及び交付金
6 財政管理費	313,639,000				313,639,000	
						7 報償費
						8 旅費
						10 需用費
						11 役務費
						12 委託料
						13 使用料及び賃借料
7 会計管理費	56,777,000				56,777,000	

（単位：円）

金額	支出済額	翌年度繰越額 継続費逓次繰越	翌年度繰越額 繰越明許費	翌年度繰越額 事故繰越	不用額	備考
2,990,000	2,368,624				621,376	
	97,586,458				7,434,542	
54,000	9,030				44,970	01 文書管理費 48,257,011 01 法令等関係費 5,060,227 02 公文書集配関係費 43,115,535 03 文書事務管理費 81,249 02 印刷複写業務費 49,329,447
14,416,000	12,551,548				1,864,452	
406,000	320,650				85,350	
70,332,000	70,260,927				71,073	
19,762,000	14,437,303				5,324,697	
39,000	0				39,000	
12,000	7,000				5,000	
	508,770,884				17,455,116	
105,000	0				105,000	01 広報広聴活動費 486,639,309 01 広報ふじさわ発行費 62,936,830 02 ＣＡＴＶ等視覚広報事業費 27,037,829 03 ＦＭ放送事業費 45,948,870 04 ホームページ運営管理費 48,918,269 05 広報活動関係費 11,141,445 06 コンタクトセンター関係費 290,656,066 02 市民相談費 7,455,697 03 シティプロモーション関係費 14,675,878
3,080,000	3,032,455				47,545	
349,000	279,475				69,525	
63,298,000	48,739,643				14,558,357	
1,145,000	615,750				529,250	
441,956,000	439,990,815				1,965,185	
16,058,000	15,877,746				180,254	
235,000	235,000				0	
	312,009,108				1,629,892	
3,000,000	2,745,600				254,400	01 財政管理費 6,115,532 02 ふるさと納税関係事業費 305,893,576
245,000	25,797				219,203	
1,487,000	980,733				506,267	
52,060,000	51,938,833				121,167	
255,132,000	254,653,625				478,375	
1,715,000	1,664,520				50,480	
	44,059,813				12,717,187	

款 項 目	予算現額 当初予算額	補正予算額	継続費及び繰越事業費繰越額	予備費支出及び流用増減	計	節 区分
						7 報償費
						8 旅費
						10 需用費
						11 役務費
						12 委託料
						13 使用料及び賃借料
						18 負担金補助及び交付金
8 財産管理費	1,021,463,000	2,297,021,000			3,318,484,000	
						8 旅費
						10 需用費
						11 役務費
						12 委託料
						13 使用料及び賃借料
						14 工事請負費
						17 備品購入費
						18 負担金補助及び交付金
						24 積立金
9 企画費	29,295,000	△7,132,000			22,163,000	
						1 報酬
						7 報償費
						8 旅費
						10 需用費
						11 役務費
						12 委託料
						13 使用料及び賃借料
						18 負担金補助及び交付金

（単位：円）

金額	支出済額	翌年度繰越額 継続費逓次繰越	翌年度繰越額 繰越明許費	翌年度繰越額 事故繰越	不用額	備考
30,000	0				30,000	01 会計事務費 44,059,813
12,000	11,190				810	
1,534,000	1,252,772				281,228	
45,462,000	33,057,871				12,404,129	
9,692,000	9,691,440				560	
46,000	45,540				460	
1,000	1,000				0	
	3,274,163,039				44,320,961	
26,000	5,060				20,940	01 庁舎等管理費 930,405,777
254,918,000	239,165,189				15,752,811	02 財産等管理費 23,596,064
77,900,000	73,090,150				4,809,850	03 朝日町駐車場管理費 1,604,121
487,005,000	477,756,125				9,248,875	04 財政調整基金積立金 2,008,277,259
129,290,000	125,878,524				3,411,476	05 公共施設整備基金積立金 270,679,818
45,848,000	39,600,000				6,248,000	06 庁舎等整備費 39,600,000
1,075,000	943,800				131,200	
41,964,000	38,767,114				3,196,886	
2,280,458,000	2,278,957,077				1,500,923	
	16,307,235				5,855,765	
3,914,000	2,796,240				1,117,760	01 総合企画関係費 7,040,204 01 広域行政推進関係費 244,536 02 企画業務関係費 5,909,838 03 企画管理運営費 885,830
3,332,000	1,642,400				1,689,600	
2,819,000	1,308,809				1,510,191	
2,434,000	2,289,477				144,523	02 行政改革等推進事業費 3,297,106
873,000	474,802				398,198	03 公共資産活用関係費 2,571,732 01 公共資産活用関係費 2,468,739 02 生活・文化拠点再整備費 102,993
1,032,000	264,000				768,000	
6,493,000	6,465,507				27,493	04 総務事務管理費 3,398,193 01 総務事務管理費 2,960,000 02 内部統制推進費 438,193
1,266,000	1,066,000				200,000	

款 項 目	予算現額 当初予算額	補正予算額	継続費及び繰越事業費繰越額	予備費支出及び流用増減	計	節 区分
10 デジタル推進費	2,760,305,000	△218,536,000			2,541,769,000	
						1 報酬
						7 報償費
						8 旅費
						10 需用費
						11 役務費
						12 委託料
						13 使用料及び賃借料
						18 負担金補助及び交付金
11 文書館費	100,062,000	△20,857,000			79,205,000	
						1 報酬
						7 報償費
						8 旅費
						10 需用費
						11 役務費
						12 委託料
						13 使用料及び賃借料
						14 工事請負費
						18 負担金補助及び交付金
						21 補償補填及び賠償金
12 郷土づくり推進会議費	30,172,000	2,500,000			32,672,000	
						7 報償費
						8 旅費
						10 需用費
						11 役務費
						12 委託料

（単位：円）

金額	支出済額	翌年度繰越額 継続費逓次繰越	翌年度繰越額 繰越明許費	翌年度繰越額 事故繰越	不用額	備考
	2,465,158,952				76,610,048	
1,550,000	875,000				675,000	01 情報システム関係費 2,122,336,826
2,817,000	2,306,790				510,210	01 基幹系システム関係費 1,150,839,841
422,000	101,476				320,524	02 情報系システム関係費 971,496,985
6,327,000	6,102,672				224,328	02 デジタル推進事業費 295,532,836
1,439,000	1,177,664				261,336	03 スマートシティ推進事業費 47,289,290
1,027,950,000	962,566,555				65,383,445	
1,448,162,000	1,439,955,931				8,206,069	
53,102,000	52,072,864				1,029,136	
	75,543,484				3,661,516	
927,000	730,800				196,200	01 文書館運営費 25,763,207
2,218,000	1,989,850				228,150	02 市史編さん事業費 3,422,103
61,000	35,663				25,337	03 文書館施設整備費 46,358,174
5,495,000	4,524,068				970,932	
794,000	630,478				163,522	
27,818,000	25,845,276				1,972,724	
1,586,000	1,482,349				103,651	
40,260,000	40,260,000				0	
45,000	45,000				0	
1,000	0				1,000	
	25,682,316				6,989,684	
3,327,000	2,161,866				1,165,134	01 郷土づくり推進会議関係費 4,493,814
46,000	3,620				42,380	
13,482,000	10,313,768				3,168,232	02 地域まちづくり事業費 21,188,502
676,000	384,681				291,319	01 六会地区まちづくり事業費 1,898,508
5,536,000	4,103,981				1,432,019	02 片瀬地区地域まちづくり事業費 265,504 03 明治地区まちづくり事業費 1,066,823

款	項	目	予算現額 当初予算額	補正予算額	継続費及び繰越事業費繰越額	予備費支出及び流用増減	計	節 区分
								13 使用料及び賃借料
								17 備品購入費
								18 負担金補助及び交付金
		13 地域市民センター費	613,741,000	△132,654,000	99,490,000		580,577,000	
								7 報償費
								8 旅費
								10 需用費
								11 役務費
								12 委託料
								13 使用料及び賃借料
								14 工事請負費
								15 原材料費
								17 備品購入費
								18 負担金補助及び交付金
								21 補償補填及び賠償金
								22 償還金利子及び割引料
								26 公課費
		14 市民会館費	353,084,000				353,084,000	
								7 報償費
								8 旅費

（単位：円）

金額	支出済額	翌年度繰越額 継続費逓次繰越	翌年度繰越額 繰越明許費	翌年度繰越額 事故繰越	不用額	備考
1,664,000	1,562,990				101,010	04 御所見地区地域まちづくり事業費 479,904 05 遠藤まちづくり推進事業費 1,207,716 06 長後地域活性化事業費 507,947 07 辻堂地区地域まちづくり事業費 632,791 08 善行地区まちづくり事業費 891,917 09 湘南大庭地域まちづくり事業費 2,382,859 10 湘南台地域まちづくり事業費 6,192,185 11 鵠沼地区まちづくり事業費 2,226,798 12 藤沢地区まちづくり事業費 2,414,430 13 村岡いきいきまちづくり事業費 1,021,120
3,377,000	3,182,190				194,810	
4,564,000	3,969,220				594,780	
	487,335,109	880,000	10,622,700		81,739,191	
180,000	30,000				150,000	01 調整事務費 336,861
608,000	220,786				387,214	02 市民センター管理費 298,986,578
130,386,000	116,787,214		187,000		13,411,786	03 地域対策関係費 3,167,945
21,639,000	18,504,646				3,134,354	04 市民センター整備費 121,511,225
227,491,000	183,733,258				43,757,742	05 鵠沼市民センター改築事業費 13,200,000 【繰越明許費分】 市民センター整備費 50,132,500 不用額 49,357,500
32,680,000	27,496,330		2,834,700		2,348,970	
160,322,000	134,133,500	880,000	7,601,000		17,707,500	
109,000	50,631				58,369	
6,940,000	6,296,590				643,410	
130,000	72,704				57,296	
51,000	0				51,000	
6,000	5,850				150	
35,000	3,600				31,400	
	333,519,698				19,564,302	
200,000	100,000				100,000	01 市民会館施設管理費 333,419,698
36,000	6,684				29,316	02 市民会館整備費 100,000

款 項 目	予算現額 当初予算額	補正予算額	継続費及び繰越事業費繰越額	予備費支出及び流用増減	計	節 区分
						10 需用費
						11 役務費
						12 委託料
						13 使用料及び賃借料
						15 原材料費
						18 負担金補助及び交付金
						22 償還金利子及び割引料
15 湘南台文化センター費	343,030,000				343,030,000	
						8 旅費
						10 需用費
						12 委託料
						13 使用料及び賃借料
16 消費生活費	2,744,000				2,744,000	
						7 報償費
						8 旅費
						10 需用費
						11 役務費
						12 委託料
						13 使用料及び賃借料
						18 負担金補助及び交付金
17 諸費	336,210,000	9,677,000			345,887,000	
						1 報酬
						7 報償費
						8 旅費
						10 需用費
						11 役務費

（単位：円）

金額	支出済額	翌年度繰越額 継続費逓次繰越	翌年度繰越額 繰越明許費	翌年度繰越額 事故繰越	不用額	備考
82,113,000	66,125,082				15,987,918	
3,878,000	2,824,499				1,053,501	
213,843,000	211,831,796				2,011,204	
8,041,000	8,040,468				532	
21,000	0				21,000	
44,452,000	44,452,000				0	
500,000	139,169				360,831	
	339,389,832				3,640,168	
13,000	272				12,728	01 湘南台文化センター施設管理費 328,570,696
4,505,000	1,679,456				2,825,544	
297,996,000	297,995,924				76	02 湘南台文化センター整備費 10,819,136
40,516,000	39,714,180				801,820	
	1,893,202				850,798	
230,000	126,360				103,640	01 消費生活費 1,893,202 01 消費者保護事業費 806,091 02 消費者啓発事業費 1,087,111
103,000	13,947				89,053	
1,159,000	703,684				455,316	
267,000	170,500				96,500	
600,000	521,191				78,809	
345,000	344,520				480	
40,000	13,000				27,000	
	323,398,715				22,488,285	
2,737,000	1,825,100				911,900	01 市民組織関係費 89,452,245 01 市民活動保険事業費 7,458,070 02 地域コミュニティ活性化推進事業費 38,344,375 03 広報等配布交付金 38,749,800 04 コミュニティ助成事業補助金 4,900,000
2,292,000	1,244,100				1,047,900	
1,324,000	836,247				487,753	
29,864,000	26,489,300				3,374,700	
14,057,000	11,063,815				2,993,185	02 市民まつり開催費 30,000,000

款　項　目	予算現額					節
	当初予算額	補正予算額	継続費及び繰越事業費繰越額	予備費支出及び流用増減	計	区分
						12 委託料
						13 使用料及び賃借料
						18 負担金補助及び交付金
						24 積立金
2 徴税費	1,608,998,000	414,947,000			2,023,945,000	
1 税務総務費	716,825,000	111,000,000			827,825,000	
						1 報酬
						2 給料
						3 職員手当等
						4 共済費
						8 旅費
						10 需用費
						11 役務費
						12 委託料
						13 使用料及び賃借料

（単位：円）

金額	支出済額	翌年度繰越額 継続費逓次繰越	翌年度繰越額 繰越明許費	翌年度繰越額 事故繰越	不用額	備考
99,200,000	95,092,572				4,107,428	03 地域市民の家関係費 64,279,374 01 地域市民の家維持管理費 64,279,374
36,110,000	35,918,607				191,393	
149,998,000	142,600,238				7,397,762	04 男女共同参画推進事業費 2,029,928
10,305,000	8,328,736				1,976,264	05 多文化共生推進事業費 877,250 06 平和都市宣言推進事業費 12,272,565 07 平和基金積立金 8,328,736 08 市民活動推進関係費 89,425,549 01 市民活動推進委員会運営費 3,906,961 02 市民活動支援施設運営管理費 63,715,937 03 美化ネットふじさわ推進事業費 775,023 04 特定非営利活動法人事務関係費 79,678 05 ミライカナエル活動サポート事業費 4,865,950 06 チームＦＵＪＩＳＡＷＡ２０２０推進事業費 16,082,000 09 地域コミュニティ拠点施設整備支援事業費 23,445,000 10 人権施策推進事業費 3,288,068
	1,848,305,187				175,639,813	
	785,038,553				42,786,447	
350,000	0				350,000	01 給与費 779,695,297 01 一般職職員 779,695,297
377,661,000	360,097,040				17,563,960	
308,272,000	292,388,637				15,883,363	02 固定資産評価審査委員会運営費 12,880
134,973,000	127,209,620				7,763,380	03 証明事務費 5,330,376
15,000	4,416				10,584	
1,886,000	1,055,115				830,885	
1,876,000	1,512,025				363,975	
2,590,000	2,589,510				490	
182,000	180,840				1,160	

款　項　目	予算現額					節
	当初予算額	補正予算額	継続費及び繰越事業費繰越額	予備費支出及び流用増減	計	区　分
						18 負担金補助及び交付金
						21 補償補填及び賠償金
2 課税費	286,152,000				286,152,000	
						8 旅費
						10 需用費
						11 役務費
						12 委託料
						13 使用料及び賃借料
						18 負担金補助及び交付金
3 徴収費	606,021,000	303,947,000			909,968,000	
						8 旅費
						10 需用費
						11 役務費
						12 委託料
						13 使用料及び賃借料
						18 負担金補助及び交付金
						21 補償補填及び賠償金
						22 償還金利子及び割引料
3 戸籍住民基本台帳費	875,451,000	65,886,000			941,337,000	
1 戸籍住民基本台帳費	875,451,000	65,886,000			941,337,000	
						2 給料
						3 職員手当等
						4 共済費
						7 報償費
						8 旅費

（単位：円）

金額	支出済額	翌年度繰越額 継続費逓次繰越	翌年度繰越額 繰越明許費	翌年度繰越額 事故繰越	不用額	備考
10,000	1,000				9,000	
10,000	350				9,650	
	250,188,846				35,963,154	
334,000	74,545				259,455	01 市民税課税費 124,556,605 01 個人市民税事務費 90,186,237
16,719,000	10,971,127				5,747,873	02 法人市民税事務費 34,370,368
135,000	22,550				112,450	02 固定資産税課税費 118,449,003 01 土地家屋事務費 116,558,739
215,721,000	193,175,572				22,545,428	02 償却資産事務費 1,890,264
18,044,000	14,164,216				3,879,784	03 軽自動車税課税費 6,995,738
35,199,000	31,780,836				3,418,164	04 事業所税等課税費 187,500
	813,077,788				96,890,212	
618,000	30,789				587,211	01 市税等徴収費 813,077,788 01 市税等徴収事務費 94,252,109
9,448,000	6,339,307				3,108,693	02 過年度市税等還付金及び還付加算金 718,825,679
35,883,000	28,910,008				6,972,992	
56,312,000	54,625,570				1,686,430	
2,122,000	1,862,190				259,810	
2,553,000	2,484,245				68,755	
50,000	0				50,000	
802,982,000	718,825,679				84,156,321	
	874,777,027		32,658,000		33,901,973	
	874,777,027		32,658,000		33,901,973	
157,041,000	152,473,461				4,567,539	01 給与費 343,712,870 01 一般職職員 343,712,870
139,444,000	136,127,117				3,316,883	02 戸籍住民基本台帳費 475,241,491 01 事務管理費 7,295,356
58,747,000	55,112,292				3,634,708	02 戸籍費 49,762,634 03 住民基本台帳費 3,247,151
132,000	0				132,000	04 諸証明交付事務費 6,581,492
176,000	89,286				86,714	

款　項　目	予算現額 当初予算額	補正予算額	継続費及び繰越事業費繰越額	予備費支出及び流用増減	計	節 区分
						10 需用費
						11 役務費
						12 委託料
						13 使用料及び賃借料
						17 備品購入費
						18 負担金補助及び交付金
						21 補償補填及び賠償金
4 選挙費	106,787,000	204,232,000			311,019,000	
1 選挙管理委員会費	105,548,000	3,600,000			109,148,000	
						1 報酬
						2 給料
						3 職員手当等
						4 共済費
						8 旅費
						9 交際費
						10 需用費
						11 役務費
						12 委託料
						13 使用料及び賃借料
						18 負担金補助及び交付金
2 選挙啓発費	1,239,000				1,239,000	
						7 報償費
						8 旅費

（単位：円）

金額	支出済額	翌年度繰越額 継続費逓次繰越	翌年度繰越額 繰越明許費	翌年度繰越額 事故繰越	不用額	備考
23,130,000	18,286,232				4,843,768	05 コンビニ証明交付事業費 24,775,971
33,594,000	25,274,618				8,319,382	06 マイナンバーカード交付事業費 26,259,065
395,059,000	359,192,904		32,658,000		3,208,096	07 マイナンバーカード普及促進事業費 17,619,878
127,432,000	121,986,861				5,445,139	08 窓口業務等協働事業推進費 310,488,552
253,000	250,800				2,200	09 窓口業務ＤＸ推進事業費 12,773,640
6,319,000	5,983,456				335,544	10 おくやみ手続支援事業費 509,752
						11 氏名の振り仮名法制化対応事業費 15,928,000
10,000	0				10,000	03 中長期在留者住居地届出等事務費 41,316
						04 住民基本台帳ネットワークシステム事業費 41,111,080
						05 パスポートセンター費 14,670,270
	250,780,641				60,238,359	
	101,712,105				7,435,895	
2,618,000	2,617,200				800	01 給与費 83,513,651 01 一般職職員 83,513,651
38,640,000	37,532,400				1,107,600	
33,809,000	32,533,837				1,275,163	02 選挙管理委員会運営費 2,629,400
14,837,000	13,447,414				1,389,586	03 事務局費 15,569,054
84,000	14,852				69,148	
30,000	8,000				22,000	
345,000	219,036				125,964	
354,000	38,722				315,278	
3,717,000	715,000				3,002,000	
12,032,000	12,030,852				1,148	
2,682,000	2,554,792				127,208	
	1,069,363				169,637	
39,000	37,794				1,206	01 選挙常時啓発費 1,069,363
7,000	752				6,248	

款　項　目	予算現額 当初予算額	補正予算額	継続費及び繰越事業費繰越額	予備費支出及び流用増減	計	節 区分
						10 需用費
						11 役務費
						13 使用料及び賃借料
						18 負担金補助及び交付金
3 衆議院議員選挙費		200,632,000			200,632,000	
						1 報酬
						3 職員手当等
						4 共済費
						7 報償費
						8 旅費
						10 需用費
						11 役務費
						12 委託料
						13 使用料及び賃借料
						17 備品購入費
						18 負担金補助及び交付金
5 統計調査費	72,391,000	1,000,000			73,391,000	
1 統計調査総務費	52,366,000	1,000,000			53,366,000	
						2 給料
						3 職員手当等
						4 共済費
						7 報償費
						8 旅費
						10 需用費
						11 役務費
						18 負担金補助及び交付金
2 統計調査費	20,025,000				20,025,000	

（単位：円）

金額	支出済額	翌年度繰越額 継続費逓次繰越	翌年度繰越額 繰越明許費	翌年度繰越額 事故繰越	不用額	備考
549,000	479,820				69,180	
440,000	350,997				89,003	
4,000	0				4,000	
200,000	200,000				0	
	147,999,173				52,632,827	
27,543,000	18,048,624				9,494,376	01 選挙事務費 147,999,173 01 従事者報酬手当等 54,927,493 02 選挙公営関係費 56,776,341 03 選挙事務費 36,295,339
67,793,000	36,697,298				31,095,702	
403,000	0				403,000	
530,000	283,413				246,587	
737,000	185,527				551,473	
16,590,000	11,184,506				5,405,494	
23,775,000	21,691,866				2,083,134	
49,084,000	46,898,316				2,185,684	
4,887,000	3,720,453				1,166,547	
9,240,000	9,240,000				0	
50,000	49,170				830	
	53,078,476				20,312,524	
	46,559,979				6,806,021	
22,658,000	21,386,963				1,271,037	01 給与費 46,345,407 01 一般職職員 46,345,407 02 統計事務関係費 214,572
19,898,000	17,177,062				2,720,938	
10,531,000	7,781,382				2,749,618	
30,000	0				30,000	
18,000	700				17,300	
160,000	153,338				6,662	
68,000	57,534				10,466	
3,000	3,000				0	
	6,518,497				13,506,503	

款　項　目	予算現額 当初予算額	補正予算額	継続費及び繰越事業費繰越額	予備費支出及び流用増減	計	節 区分
						1 報酬
						3 職員手当等
						7 報償費
						8 旅費
						10 需用費
						11 役務費
						12 委託料
						13 使用料及び賃借料
6 監査委員費	94,616,000	11,800,000			106,416,000	
1 監査委員費	94,616,000	11,800,000			106,416,000	
						1 報酬
						2 給料
						3 職員手当等
						4 共済費
						8 旅費
						9 交際費
						10 需用費
						11 役務費
						12 委託料
						13 使用料及び賃借料
						18 負担金補助及び交付金
7 防災費	547,259,000	70,341,000			617,600,000	
1 防災総務費	74,500,000	110,480,000			184,980,000	
						1 報酬
						2 給料
						3 職員手当等
						4 共済費
						7 報償費

（単位：円）

金額	支出済額	翌年度繰越額 継続費逓次繰越	翌年度繰越額 繰越明許費	翌年度繰越額 事故繰越	不用額	備考
12,722,000	5,329,410				7,392,590	01 基幹統計調査費 6,518,497 01 基幹統計調査費 5,934,476 02 国勢調査準備費 584,021
848,000	40,860				807,140	
1,650,000	399,618				1,250,382	
58,000	1,672				56,328	
2,431,000	542,593				1,888,407	
1,116,000	128,114				987,886	
750,000	0				750,000	
450,000	76,230				373,770	
	92,916,266				13,499,734	
	92,916,266				13,499,734	
3,468,000	3,435,000				33,000	01 給与費 88,189,166 01 一般職職員 88,189,166
47,523,000	40,472,100				7,050,900	
37,014,000	33,244,166				3,769,834	02 監査委員費 3,444,752
16,626,000	14,472,900				2,153,100	03 事務局費 1,282,348
148,000	20,632				127,368	
15,000	5,000				10,000	
321,000	280,118				40,882	
107,000	0				107,000	
191,000	149,600				41,400	
581,000	425,150				155,850	
422,000	411,600				10,400	
	500,884,524		78,000,000		38,715,476	
	89,653,143		78,000,000		17,326,857	
412,000	73,600				338,400	01 給与費 44,632,604 01 一般職職員 44,632,604
19,105,000	18,711,600				393,400	
19,963,000	18,108,944				1,854,056	02 防災対策費 42,638,467 01 防災訓練等関係費 4,533,323 02 防災対策総務費 4,260,498 03 災害復興基金積立金 30,412,382 04 国民保護対策事業費 52,800 05 地域防災対策費 3,379,464
8,281,000	7,812,060				468,940	
403,000	47,960				355,040	

款　項　目	予算現額 当初予算額	補正予算額	継続費及び繰越事業費繰越額	予備費支出及び流用増減	計	節 区分
						8 旅費
						10 需用費
						11 役務費
						12 委託料
						13 使用料及び賃借料
						17 備品購入費
						18 負担金補助及び交付金
						24 積立金
2 地震対策費	472,759,000	△40,139,000			432,620,000	
						7 報償費
						8 旅費
						10 需用費
						11 役務費
						12 委託料
						13 使用料及び賃借料
						14 工事請負費
						15 原材料費
						17 備品購入費
						18 負担金補助及び交付金
3 環境保全費	1,761,428,000	31,960,000			1,793,388,000	
1 環境保全費	1,761,428,000	31,960,000			1,793,388,000	
1 環境保全総務費	571,830,000	29,887,000			601,717,000	
						1 報酬
						2 給料
						3 職員手当等
						4 共済費
						7 報償費

（単位：円）

金額	支出済額	翌年度繰越額 継続費逓次繰越	翌年度繰越額 繰越明許費	翌年度繰越額 事故繰越	不用額	備考
165,000	66,277				98,723	03 航空機騒音対策推進事業費 266,452
8,776,000	7,756,077				1,019,923	
3,969,000	979,015				2,989,985	04 急傾斜地防災事業費 2,115,620
3,936,000	3,406,462				529,538	
150,000	21,020				128,980	
80,000,000	0		78,000,000		2,000,000	
3,335,000	2,257,746				1,077,254	
36,485,000	30,412,382				6,072,618	
	411,231,381				21,388,619	
60,000	40,000				20,000	01 地震対策事業費 411,231,381
93,000	46,372				46,628	01 自主防災育成事業費 6,232,455 02 防災施設等維持管理費 105,921,568
50,420,000	44,062,185				6,357,815	03 地震避難対策等関係費 2,789,582
46,667,000	42,237,261				4,429,739	04 地域防災支援事業費 10,786,735
98,925,000	93,360,593				5,564,407	05 防災設備等整備事業費 88,831,341
45,197,000	43,471,678				1,725,322	06 危機管理対策事業費 9,974,800 07 津波避難施設整備事業費 186,694,900
176,290,000	176,290,000				0	
24,000	0				24,000	
3,163,000	3,135,000				28,000	
11,781,000	8,588,292				3,192,708	
	1,699,225,389				94,162,611	
	1,699,225,389				94,162,611	
	577,818,644				23,898,356	
41,191,000	38,427,889				2,763,111	01 給与費 525,582,898
217,049,000	213,284,585				3,764,415	01 一般職職員 467,696,775 02 会計年度任用職員 57,886,123
194,028,000	191,365,428				2,662,572	02 環境基本計画関係費 978,565
87,273,000	81,334,136				5,938,864	03 環境政策推進事業費 51,257,181
462,000	220,833				241,167	01 地球温暖化対策関係事業費 44,172,118 02 環境啓発推進事業費 7,085,063

款 項 目	予算現額 当初予算額	補正予算額	継続費及び繰越事業費繰越額	予備費支出及び流用増減	計	節 区分
						8 旅費
						10 需用費
						11 役務費
						12 委託料
						18 負担金補助及び交付金
2 みどり普及費	829,386,000	△8,775,000			820,611,000	
						1 報酬
						7 報償費
						8 旅費
						10 需用費
						11 役務費
						12 委託料
						13 使用料及び賃借料
						14 工事請負費
						15 原材料費
						16 公有財産購入費
						18 負担金補助及び交付金
						24 積立金
3 生活環境費	76,106,000	5,007,000			81,113,000	
						8 旅費
						10 需用費
						11 役務費
						12 委託料
						13 使用料及び賃借料
						15 原材料費
						18 負担金補助及び交付金

（単位：円）

金額	支出済額	翌年度繰越額 継続費逓次繰越	翌年度繰越額 繰越明許費	翌年度繰越額 事故繰越	不用額	備考
2,043,000	1,795,113				247,887	
2,380,000	2,302,910				77,090	
864,000	702,130				161,870	
6,393,000	5,795,020				597,980	
50,034,000	42,590,600				7,443,400	
	781,871,159				38,739,841	
849,000	483,200				365,800	01 緑化推進費 419,545,066 01 緑地保全事業費 183,517,356 02 みどりいっぱい推進事業費 6,275,934 03 自然環境共生推進事業費 161,698,850 04 緑地新設事業費 68,052,926
27,695,000	26,610,051				1,084,949	
77,000	41,532				35,468	
28,889,000	27,601,611				1,287,389	
43,504,000	42,430,386				1,073,614	02 緑の広場設置事業費 43,839,769
329,128,000	316,211,495				12,916,505	03 みどり基金関係事業費 104,958,192 01 みどり基金積立金 104,958,192
36,120,000	33,163,464				2,956,536	
107,753,000	100,892,000				6,861,000	04 市民農園運営費 35,155,453
326,000	310,827				15,173	05 緑地改修事業費 126,388,900
68,862,000	66,808,622				2,053,378	06 森林環境譲与税基金積立金 51,983,779
11,067,000	10,376,000				691,000	
166,341,000	156,941,971				9,399,029	
	75,749,286				5,363,714	
232,000	186,360				45,640	01 河川ごみ除去対策事業費 2,714,804
8,341,000	7,021,618				1,319,382	
1,332,000	85,300				1,246,700	02 海岸美化関係費 47,085,961
34,214,000	31,471,036				2,742,964	03 生活環境対策費 23,024,938 01 有害鳥獣等対策費 9,614,334 02 不法投棄防止等対策費 7,712,054 03 スズメバチ対策費 5,698,550
1,027,000	1,024,672				2,328	
43,000	36,300				6,700	04 生活環境美化推進費 2,923,583
35,924,000	35,924,000				0	

款　項　目	予算現額 当初予算額	補正予算額	継続費及び繰越事業費繰越額	予備費支出及び流用増減	計	節 区分
4 安全対策費	152,280,000	5,841,000			158,121,000	
						7 報償費
						8 旅費
						10 需用費
						11 役務費
						12 委託料
						17 備品購入費
						18 負担金補助及び交付金
						24 積立金
5 公害防止費	131,826,000				131,826,000	
						8 旅費
						10 需用費
						11 役務費
						12 委託料
						13 使用料及び賃借料
						17 備品購入費
						18 負担金補助及び交付金
4 民生費	79,399,901,000	7,229,220,000	729,142,000		87,358,263,000	
1 社会福祉費	34,452,223,000	6,730,762,000	729,142,000		41,912,127,000	
1 社会福祉総務費	17,474,449,000	5,425,676,000	722,925,000		23,623,050,000	
						1 報酬
						2 給料
						3 職員手当等
						4 共済費
						7 報償費
						8 旅費
						10 需用費

（単位：円）

金額	支出済額	翌年度繰越額 継続費逓次繰越	翌年度繰越額 繰越明許費	翌年度繰越額 事故繰越	不用額	備考
	144,181,977				13,939,023	
4,940,000	4,390,000				550,000	01 交通安全活動費 15,739,283 01 交通安全団体等活動推進費 8,825,610 02 交通安全啓発費 6,913,673
66,000	18,412				47,588	
8,842,000	8,402,038				439,962	
679,000	429,000				250,000	02 交通安全対策基金積立金 10,259,857
3,215,000	3,214,486				514	03 防犯対策費 118,182,837 01 防犯団体活動推進費 3,432,000 02 防犯灯設置・維持管理費 97,645,784 03 防犯対策強化事業費 6,924,317 04 安全・安心まちづくり対策会議事業費 752,324 05 街頭防犯カメラ設置推進事業費 9,428,412
3,795,000	1,350,800				2,444,200	
122,568,000	116,117,384				6,450,616	
14,016,000	10,259,857				3,756,143	
	119,604,323				12,221,677	
177,000	86,267				90,733	01 水質汚濁防止費 20,016,920
21,735,000	19,168,864				2,566,136	02 大気汚染防止費 35,377,891
3,947,000	3,068,221				878,779	03 公害関係分析費 39,825,969
50,641,000	46,446,631				4,194,369	04 騒音振動防止費 6,715,620
42,250,000	41,434,890				815,110	05 公害防止事務管理費 16,071,846
9,114,000	8,521,700				592,300	06 浄化槽関係事業費 1,596,077 01 浄化槽設置助成事業費 768,460
3,962,000	877,750				3,084,250	02 浄化槽管理指導事業費 827,617
	83,637,389,372		368,678,000		3,352,195,628	
	39,639,146,688		368,678,000		1,904,302,312	
	21,810,365,445		368,678,000		1,444,006,555	
929,013,000	862,825,648				66,187,352	01 給与費 2,106,180,074 01 一般職職員 810,089,328 02 会計年度任用職員 1,296,090,746
376,056,000	369,427,386				6,628,614	
630,609,000	596,145,630				34,463,370	02 民生委員活動費 64,956,363
302,676,000	285,935,903				16,740,097	03 遺族援護費 508,065
956,000	618,324				337,676	04 社会福祉協議会関係費 99,489,073
67,926,000	54,600,916				13,325,084	
4,688,000	1,642,421		450,000		2,595,579	05 原子爆弾被爆者援護費 4,807,000

款	項	目	予算現額					節
			当初予算額	補正予算額	継続費及び繰越事業費繰越額	予備費支出及び流用増減	計	区分
								11 役務費
								12 委託料
								13 使用料及び賃借料
								18 負担金補助及び交付金
								19 扶助費
								20 貸付金
								24 積立金
								27 繰出金

（単位：円）

金額	支出済額	翌年度繰越額 継続費逓次繰越	翌年度繰越額 繰越明許費	翌年度繰越額 事故繰越	不用額	備考
53,343,000	25,710,823		10,300,000		17,332,177	06 生きがい福祉センター運営費 86,825,716 01 生きがい福祉センター業務委託費 38,117,716 02 シルバー人材センター事業会計助成費 48,708,000
960,546,000	891,536,188		34,434,000		34,575,812	
194,905,000	175,713,491		2,514,000		16,677,509	
10,106,345,000	8,829,687,991		320,980,000		955,677,009	07 国民健康保険事業費特別会計繰出金 3,443,957,886 01 保険基盤安定繰出金 1,994,275,784 02 運営費繰出金 1,449,682,102
40,068,000	20,418,618				19,649,382	
13,000,000	13,000,000				0	08 地域福祉推進事業費 109,707,553 01 地域福祉活動助成費 8,365,229 02 地域福祉プラザ運営事業費 101,342,324
45,499,000	33,038,335				12,460,665	
9,897,420,000	9,650,063,771				247,356,229	09 愛の輪福祉基金積立金 33,038,335 10 愛の輪福祉基金事業費 7,054,150 11 福祉総合相談支援事業費 287,879 12 在宅福祉サービスセンター運営費 26,908,605 13 社会福祉総務事務費 56,918,684 14 介護保険事業費特別会計繰出金 5,276,631,349 15 地域福祉計画推進事業費 671,104 16 後期高齢者医療負担金 3,887,924,272 01 後期高齢者医療広域連合事務費負担金 141,115,443 02 定率負担金 3,746,808,829 17 後期高齢者医療事業費特別会計繰出金 929,474,536 01 保険基盤安定繰出金 870,219,467 02 運営費繰出金 59,255,069 18 介護人材育成支援事業費 13,162,095 19 成年後見制度等推進事業費 51,463,106 20 法人等指導監査事務費 90,232

款	項	目	予算現額 当初予算額	補正予算額	継続費及び繰越事業費繰越額	予備費支出及び流用増減	計	節 区分
		2 障がい者福祉費	15,456,225,000	1,060,401,000	6,217,000		16,522,843,000	
								1 報酬
								7 報償費
								8 旅費
								10 需用費
								11 役務費
								12 委託料
								13 使用料及び賃借料
								14 工事請負費
								17 備品購入費
								18 負担金補助及び交付金
								19 扶助費
								21 補償補填及び賠償金

（単位：円）

金額	支出済額	翌年度繰越額 継続費逓次繰越	翌年度繰越額 繰越明許費	翌年度繰越額 事故繰越	不用額	備考
						21 生活困窮者自立支援事業費 148,421,288 01 生活困窮者自立支援事業費 49,355,439 02 包括的支援体制推進事業費 99,065,849 22 保健福祉総合システム運用管理費 205,931,066 23 藤沢型地域包括ケアシステム推進事業費 871,629 24 地域の縁側等地域づくり活動支援事業費 25,870,005 25 窓口業務等協働事業推進費 320,034,000 26 地域交流センター管理費 759,028 29 低所得世帯支援・定額減税補足給付金事業費 4,845,584,318 【繰越明許費分】 低所得世帯支援給付金事業費 62,838,034 不用額 660,086,966
	16,107,571,557				415,271,443	
9,513,000	7,202,300				2,310,700	01 住宅設備等援護事業費 3,284,952
6,446,000	4,928,930				1,517,070	02 障がい者手当費 395,543,110 01 障がい者福祉手当 374,277,110 02 心身障がい者介護手当 21,266,000
1,134,000	452,551				681,449	
12,656,000	9,837,432				2,818,568	
40,851,000	39,135,658				1,715,342	03 太陽の家運営費 184,880,977 01 太陽の家一般管理費 2,027,530 02 学園等運営委託費 182,853,447
521,729,000	513,138,123				8,590,877	
28,640,000	28,062,191				577,809	04 点字図書館運営費 6,496,467
7,029,000	6,458,100				570,900	05 障がい者等医療助成費 2,028,591,823
176,000	162,800				13,200	06 障がい者等歯科診療事業運営費 148,842,271
222,282,000	203,135,578				19,146,422	07 障がい者等福祉タクシー助成事業費 113,093,205
15,669,087,000	15,291,757,894				377,329,106	08 障がい者福祉施設返済金助成費 12,404,000
3,300,000	3,300,000				0	

款	項	目	予算現額 当初予算額	補正予算額	継続費及び繰越事業費繰越額	予備費支出及び流用増減	計	節 区分
		3 老人福祉費	1,518,774,000	244,685,000			1,763,459,000	
								1 報酬
								7 報償費
								8 旅費
								10 需用費
								11 役務費

（単位：円）

金額	支出済額	翌年度繰越額 継続費逓次繰越	翌年度繰越額 繰越明許費	翌年度繰越額 事故繰越	不用額	備考
						09 障がい者就労支援事業費 19,378,399 10 在日外国人障がい者福祉給付金支給事業費 385,649 11 心のバリアフリー推進事業費 1,011,792 12 障がい者等援護事業費 5,231,608 13 介護給付費等事業費 12,066,535,554 01 介護給付費等事業費 9,303,910,591 02 障がい児通所給付費等事業費 2,762,624,963 14 補装具交付事業費 87,527,793 15 障がい支援区分認定等事業費 11,691,879 16 地域生活支援事業費 684,612,160 01 地域生活支援事業費 539,130,264 02 障がい者相談支援事業費 145,481,896 17 自立支援医療事業費（更生医療） 322,766,600 18 自立支援医療事業費（育成医療） 620,598 19 障がい者計画等推進事業費 1,696,900 20 ふれあいセンター解体事業費 9,766,020 21 公費負担医療制度関係手続電子化システム改修事業費 72,600 【繰越明許費分】 介護給付費等事業費 3,137,200 不用額 3,079,800
	1,719,045,714				44,413,286	
828,000	721,400				106,600	01 老人措置事業費 273,881,300
14,909,000	13,025,328				1,883,672	02 老人クラブ助成費 6,965,500
188,000	62,947				125,053	03 敬老事業費 15,309,541
21,813,000	21,084,829				728,171	04 いきいきシニアセンター運営費 323,921,702
1,960,000	1,838,556				121,444	

款	項	目	予算現額					節
			当初予算額	補正予算額	継続費及び繰越事業費繰越額	予備費支出及び流用増減	計	区分
								12 委託料
								13 使用料及び賃借料
								14 工事請負費
								18 負担金補助及び交付金
								19 扶助費

（単位：円）

金額	支出済額	翌年度繰越額 継続費逓次繰越	翌年度繰越額 繰越明許費	翌年度繰越額 事故繰越	不用額	備考
947,299,000	932,844,041				14,454,959	01 いきいきシニアセンター業務委託費 270,808,088
1,436,000	1,395,066				40,934	02 いきいきシニアセンター施設整備費 11,760,068
3,454,000	3,226,300				227,700	03 湘南すまいるバス運行事業費 41,353,546
368,069,000	360,732,241				7,336,759	05 要援護高齢者等対策費 45,107,517
403,503,000	384,115,006				19,387,994	01 要援護高齢者福祉タクシー助成事業費 797,380 02 生活支援型サービス事業費 70,915 03 寝具乾燥消毒事業費 3,287,790 04 一時入所事業費 1,164,184 05 紙おむつ支給事業費 39,787,248 06 緊急通報システム事業費 23,479,219 07 老人憩の家・ふれあいの家運営費 2,763,417 08 老人福祉施設返済金助成費 65,295,000 09 高齢者見守り事業費 272,580 10 高齢者福祉活動事務費 14,574,565 11 介護保険利用者負担軽減対策事業費 927,205 12 高齢者虐待防止対策事業費 502,106 13 福寿医療助成費 1,135,778 14 高齢者はり・きゅう・マッサージ利用助成事業費 120,735,927 15 いきいきシニアライフ応援事業費 1,399,000 16 敬老祝金事業費 12,033,966 17 養護老人ホーム湘風園事業会計助成費 18,387,600 01 養護老人ホーム湘風園施設再整備助成費 18,387,600 18 地域支援事業費 550,132,285 01 地域介護予防活動支援事業費 16,894,041 02 生活支援体制整備事業費 49,949,347

款　項　目	予算現額					
	当初予算額	補正予算額	継続費及び繰越事業費繰越額	予備費支出及び流用増減	計	節 区分
4 国民年金費	2,775,000				2,775,000	
						8 旅費
						10 需用費
						11 役務費
2 子育て支援費	33,845,210,000	493,508,000			34,338,718,000	
1 子育て支援総務費	14,658,366,000	218,293,000			14,876,659,000	
						1 報酬
						2 給料
						3 職員手当等
						4 共済費
						7 報償費
						8 旅費
						10 需用費
						11 役務費
						12 委託料
						13 使用料及び賃借料
						18 負担金補助及び交付金
						19 扶助費
						24 積立金

（単位：円）

金額	支出済額	翌年度繰越額 継続費逓次繰越	翌年度繰越額 繰越明許費	翌年度繰越額 事故繰越	不用額	備考
						03 地域包括支援センター運営事業費 483,288,897 19 いきいきシニア外出支援事業費 2,959,506 20 地域介護・福祉空間整備推進事業費 23,744,000 21 介護保険サービス事業所物価高騰対応助成費 215,518,000
	2,163,972				611,028	
32,000	1,068				30,932	01 国民年金事務費 2,163,972
2,306,000	1,821,653				484,347	
437,000	341,251				95,749	
	32,967,068,768				1,371,649,232	
	14,096,403,053				780,255,947	
768,000	560,800				207,200	01 給与費 3,206,776,749 01 一般職職員 3,206,776,749
1,571,263,000	1,558,309,692				12,953,308	02 子育て支援対策費 98,897,567
1,192,169,000	1,132,358,317				59,810,683	01 地域子育て支援センター事業費 22,813,198
543,235,000	516,108,740				27,126,260	02 つどいの広場事業費 22,131,351
408,000	257,000				151,000	03 子育てふれあいコーナー事業費 284,707
417,000	186,181				230,819	04 子育て関係事務費 14,211,176 05 ファミリー・サポート・センター事業費 21,697,059
3,058,000	2,236,690				821,310	06 子育て短期支援事業費 13,182,436
74,498,000	69,060,242				5,437,758	07 こども施策関係事業費 4,577,640
122,540,000	115,815,970				6,724,030	
7,819,000	7,630,656				188,344	03 児童手当費 6,955,912,763 01 児童手当費 6,924,395,000 02 児童手当事務費 31,517,763
76,796,000	66,142,950				10,653,050	04 児童扶養手当費 1,066,289,340
11,263,688,000	10,613,617,670				650,070,330	05 小児医療助成費 2,473,099,029
20,000,000	14,118,145				5,881,855	06 母子・父子関係費 281,309,460 01 母子・父子福祉関係費 802,194 02 母子家庭等自立支援給付金事業費 57,587,874 03 ひとり親家庭等医療助成費 214,980,628 04 養育者支援金事業費 3,163,480

款 項 目	予算現額 当初予算額	補正予算額	継続費及び繰越事業費繰越額	予備費支出及び流用増減	計	節 区分
2 児童保育費	17,422,762,000	265,868,000			17,688,630,000	
						1 報酬
						7 報償費
						8 旅費
						10 需用費
						11 役務費
						12 委託料
						13 使用料及び賃借料
						14 工事請負費
						15 原材料費
						16 公有財産購入費
						17 備品購入費
						18 負担金補助及び交付金
						19 扶助費
						20 貸付金
3 青少年対策費	1,721,820,000	14,990,000			1,736,810,000	
						1 報酬
						7 報償費
						8 旅費
						10 需用費

（単位：円）

金額	支出済額	翌年度繰越額 継続費逓次繰越	翌年度繰越額 繰越明許費	翌年度繰越額 事故繰越	不用額	備考
						05 母子保護関係費 3,337,705 06 養育費確保支援事業費 1,437,579 07 こども未来基金積立金 14,118,145
	17,130,651,248				557,978,752	
11,073,000	10,903,200				169,800	01 保育所関係費 3,516,304,905
838,000	210,000				628,000	01 市立保育所運営費 647,217,930 02 市立保育所整備費 102,645,406
1,301,000	629,541				671,459	03 保育事務費 22,935,351 04 法人立保育所運営費等助成事業費 2,636,061,152
267,151,000	251,896,388				15,254,612	05 藤沢型認定保育施設保育料助成費 3,774,000
23,364,000	17,694,539				5,669,461	06 藤沢型認定保育施設補助事業費 58,660,207
12,186,469,000	11,837,810,566				348,658,434	07 法人立保育所等施設整備助成事業費 29,927,000
261,214,000	260,699,601				514,399	08 浜見保育園アスベスト対策事業費 525,636
40,538,000	40,537,200				800	09 医療的ケア児保育事業費 14,558,223
1,184,000	1,064,804				119,196	02 児童保育委託費 9,860,105,210
129,000,000	128,999,269				731	03 特別支援保育等関係費 42,869,720
9,689,000	9,351,100				337,900	04 幼稚園関係助成費 1,055,238,952
4,720,149,000	4,544,170,946				175,978,054	01 幼稚園協会等補助金 4,630,000 02 幼稚園等運営資金貸付金 10,000,000
26,660,000	16,684,094				9,975,906	03 幼児教育振興助成費 68,820,597 04 幼稚園等預かり保育推進事業費 57,301,050
10,000,000	10,000,000				0	05 給付型幼稚園事業費 908,764,405 06 幼稚園人材確保支援事業費 5,722,900 05 地域型保育事業費 1,247,665,610 01 家庭的保育事業費 37,391,520 02 小規模保育事業費 1,210,274,090 06 子ども・子育て支援施設等利用給付費 1,408,466,851
	1,706,625,631				30,184,369	
70,000	39,800				30,200	01 青少年施策推進費 4,003,834
28,728,000	21,049,400				7,678,600	02 青少年育成費 18,048,199 01 青少年指導員活動費 14,312,230
324,000	133,316				190,684	02 非行防止推進活動費 3,735,969
17,167,000	14,892,213				2,274,787	03 少年の森事業費 40,816,388

款 項 目	予算現額 当初予算額	補正予算額	継続費及び繰越事業費繰越額	予備費支出及び流用増減	計	節 区分
						11 役務費
						12 委託料
						13 使用料及び賃借料
						14 工事請負費
						18 負担金補助及び交付金
4 子ども青少年相談関係費	42,262,000	△5,643,000			36,619,000	
						1 報酬
						7 報償費
						8 旅費
						10 需用費
						12 委託料
						13 使用料及び賃借料
						18 負担金補助及び交付金
3 生活保護費	11,099,968,000	4,950,000			11,104,918,000	
1 生活保護総務費	542,756,000	4,950,000			547,706,000	
						1 報酬
						2 給料
						3 職員手当等
						4 共済費
						8 旅費

（単位：円）

金額	支出済額	翌年度繰越額 継続費逓次繰越	翌年度繰越額 繰越明許費	翌年度繰越額 事故繰越	不用額	備考
19,968,000	13,414,977				6,553,023	01 少年の森事業費 16,967,508 02 少年の森整備事業費 23,848,880
409,456,000	400,759,896				8,696,104	
23,542,000	23,538,714				3,286	04 地域子どもの家等事業費 49,220,693 01 地域子どもの家等事業費 13,746,793
35,474,000	35,473,900				100	02 地域子どもの家等整備事業費 35,473,900
1,202,081,000	1,197,323,415				4,757,585	05 （公財）藤沢市みらい創造財団青少年事業関係費 423,736,003 06 子ども・若者育成支援事業費 11,490,000 07 放課後児童対策費 1,159,310,514 01 放課後児童健全育成事業費 1,117,794,968 02 放課後子ども教室推進事業費 6,263,953 03 放課後児童クラブ整備事業費 33,474,452 04 放課後子ども教室整備事業費 1,777,141
	33,388,836				3,230,164	
854,000	757,600				96,400	01 児童虐待防止対策関係費 4,321,109
1,198,000	1,093,500				104,500	
222,000	103,268				118,732	02 子ども発達相談関係費 2,843,607
2,070,000	1,909,443				160,557	03 子どもの生活支援事業費 9,292,159
20,554,000	17,843,905				2,710,095	
11,671,000	11,670,120				880	04 児童相談システム関係事業費 11,812,011
50,000	11,000				39,000	05 医療的ケア児等支援事業費 5,119,950
	11,030,633,916				74,284,084	
	510,099,677				37,606,323	
1,893,000	1,799,000				94,000	01 給与費 484,319,004 01 一般職職員 484,319,004
238,495,000	222,355,620				16,139,380	
190,869,000	182,340,346				8,528,654	02 生活保護適用措置関係事務費 25,780,673
87,658,000	79,623,038				8,034,962	
632,000	505,116				126,884	

款　項　目	予算現額 当初予算額	補正予算額	継続費及び繰越事業費繰越額	予備費支出及び流用増減	計	節 区分
						10 需用費
						11 役務費
						12 委託料
						13 使用料及び賃借料
2 扶助費	10,557,212,000				10,557,212,000	
						19 扶助費
4 災害救助費	2,500,000				2,500,000	
1 災害救助費	2,500,000				2,500,000	
						19 扶助費
5 衛生費	16,166,244,000	1,072,988,000	22,769,000	830,000	17,262,831,000	
1 保健衛生費	5,938,289,000	978,488,000	22,769,000	830,000	6,940,376,000	
1 保健衛生総務費	3,744,615,000	225,074,000		△1,751,000	3,967,938,000	
						1 報酬
						2 給料
						3 職員手当等
						4 共済費
						7 報償費
						8 旅費
						10 需用費
						11 役務費
						12 委託料
						13 使用料及び賃借料
						14 工事請負費
						17 備品購入費
						18 負担金補助及び交付金
						19 扶助費

（単位：円）

金額	支出済額	翌年度繰越額 継続費逓次繰越	翌年度繰越額 繰越明許費	翌年度繰越額 事故繰越	不用額	備考
4,721,000	4,701,002				19,998	
10,094,000	8,072,093				2,021,907	
7,206,000	4,587,770				2,618,230	
6,138,000	6,115,692				22,308	
	10,520,534,239				36,677,761	
10,557,212,000	10,520,534,239				36,677,761	01 生活保護扶助費 10,520,534,239
	540,000				1,960,000	
	540,000				1,960,000	
2,500,000	540,000				1,960,000	01 災害見舞金関係費 540,000
	16,339,888,609				922,942,391	
	6,340,637,172				599,738,828	
	3,804,845,290				163,092,710	予防費へ流用 1,751,000
125,833,000	116,653,983				9,179,017	01 給与費 1,322,890,548 01 一般職職員 1,179,426,854
559,841,000	546,470,062				13,370,938	02 会計年度任用職員 143,463,694
503,367,000	472,231,512				31,135,488	02 母子衛生費 695,572,097 01 乳幼児健診事業費 112,242,509
224,340,000	208,800,393				15,539,607	02 母子保健事業費 6,720,346 03 不育症治療助成事業費 103,000
14,812,000	13,745,500				1,066,500	04 妊娠・出産包括支援事業費 563,767,592
4,133,000	3,162,278				970,722	05 不妊治療助成事業費 12,738,650
33,891,000	26,747,723				7,143,277	03 健康増進事業費 1,237,968,337
18,394,000	16,741,948				1,652,052	01 健康づくり推進事業費 70,820,022
1,734,680,000	1,681,207,163				53,472,837	02 健康診査事業費 369,482,769 03 がん検診事業費 716,538,406
25,970,000	25,957,366				12,634	04 歯科健康診査事業費 38,213,240 05 ふじさわ安心ダイヤル２４事業費 30,228,000
22,451,000	20,988,783				1,462,217	06 在宅療養者等歯科診療推進事業費 7,264,400
9,000	8,580				420	07 がん療養支援事業費 5,421,500
669,734,000	644,967,252				24,766,748	04 保健センター管理費 27,765,340
30,483,000	27,162,747				3,320,253	05 未熟児養育事業費 27,174,954 06 救急医療対策事業費 267,920,454 01 休日・夜間急病診療所運営費等補助金 127,402,594

款 項 目	予算現額 当初予算額	補正予算額	継続費及び繰越事業費繰越額	予備費支出及び流用増減	計	節 区分
2 予防費	1,453,140,000	801,274,000	16,122,000	1,751,000	2,272,287,000	
						1 報酬
						8 旅費
						10 需用費
						11 役務費
						12 委託料
						18 負担金補助及び交付金
						19 扶助費
3 環境衛生費	40,296,000				40,296,000	
						7 報償費
						10 需用費
						11 役務費
						12 委託料

（単位：円）

金額	支出済額	翌年度繰越額 継続費逓次繰越	翌年度繰越額 繰越明許費	翌年度繰越額 事故繰越	不用額	備考
						02 在宅当番医制運営費補助金 9,360,000 03 病院群輪番制運営費補助金 88,486,400 04 休日急患歯科診療所運営費補助金 7,877,460 05 救急医療対応病院物価高騰対応助成費 34,794,000 07 産科医師等分娩手当補助金 946,000 08 緊急用医薬品備蓄費 1,329,328 09 保健医療センター運営費 153,705,420 01 保健医療センター運営管理費 132,716,637 02 保健医療センター整備事業費 20,988,783 10 市営斎場管理費 31,090,149 11 保健衛生総務費 10,024,663 12 ふれあい入浴事業費 12,327,000 13 医師会立看護専門学校等補助金 16,131,000
	1,907,530,095				364,756,905	保健衛生総務費から流用 1,751,000
545,000	386,400				158,600	01 各種予防接種費 1,899,231,860 01 各種予防接種費 1,331,591,182 02 高齢者予防接種費 567,640,678 【繰越明許費分】 新型コロナウイルスワクチン接種費 8,298,235 不用額 7,823,765
32,000	14,006				17,994	
597,629,000	561,570,400				36,058,600	
4,885,000	4,592,604				292,396	
1,636,171,000	1,316,965,942				319,205,058	
15,199,000	6,175,126				9,023,874	
17,826,000	17,825,617				383	
	36,967,417				3,328,583	
146,000	137,082				8,918	01 生活環境団体等指導育成費 2,364,943 02 公衆便所管理費 34,602,474
10,599,000	7,442,577				3,156,423	
344,000	193,958				150,042	
27,037,000	27,035,800				1,200	

款　項　目	予算現額 当初予算額	補正予算額	継続費及び繰越事業費繰越額	予備費支出及び流用増減	計	節 区分
						18 負担金補助及び交付金
4 墓地火葬場費	414,782,000	△49,115,000			365,667,000	
						7 報償費
						8 旅費
						10 需用費
						11 役務費
						12 委託料
						13 使用料及び賃借料
						14 工事請負費
						15 原材料費
5 保健所費	285,456,000	1,255,000	6,647,000	830,000	294,188,000	
						1 報酬
						7 報償費
						8 旅費
						10 需用費
						11 役務費
						12 委託料
						13 使用料及び賃借料
						14 工事請負費
						17 備品購入費
						18 負担金補助及び交付金
						19 扶助費
						21 補償補填及び賠償金
						26 公課費
2 清掃費	8,194,304,000	87,300,000			8,281,604,000	
1 清掃総務費	2,819,301,000	91,050,000			2,910,351,000	
						1 報酬

（単位：円）

金額	支出済額	翌年度繰越額 継続費逓次繰越	翌年度繰越額 繰越明許費	翌年度繰越額 事故繰越	不用額	備考
2,170,000	2,158,000				12,000	
	356,183,201				9,483,799	
60,000	60,000				0	01 墓地管理費 6,113,158
3,000	700				2,300	02 火葬場管理費 350,070,043 01 火葬場管理費 170,033,043 02 火葬場整備事業費 180,037,000
77,001,000	68,436,228				8,564,772	
6,342,000	6,158,957				183,043	
104,010,000	103,282,141				727,859	
1,691,000	1,685,515				5,485	
176,550,000	176,550,000				0	
10,000	9,660				340	
	235,111,169				59,076,831	予備費充用額 830,000
6,938,000	5,481,100				1,456,900	01 地域保健総務費 133,705,732 01 地域保健事業費 3,346,957 02 保健所運営管理費 106,433,775 03 保健所整備事業費 23,925,000
3,406,000	2,283,900				1,122,100	
1,335,000	646,620				688,380	
52,768,000	48,404,213				4,363,787	02 保健予防事業費 40,808,831 01 感染症対策事業費 33,612,126 02 性感染症対策事業費 793,156 03 難病対策事業費 338,743 04 精神保健対策事業費 6,064,806
20,121,000	14,471,551				5,649,449	
110,811,000	85,317,640				25,493,360	
45,248,000	43,884,405				1,363,595	03 生活衛生事業費 10,609,521 01 環境衛生事業費 396,460 02 薬事等指導費 968,413 03 動物保護・愛護事業費 8,186,725 04 食品衛生事業費 1,057,923
29,414,000	23,925,000				5,489,000	
3,341,000	2,927,100				413,900	
4,964,000	3,816,890				1,147,110	04 衛生検査事業費 49,578,614 【繰越明許費分】 保健予防事業費 408,471 感染症対策事業費 408,471 不用額 6,238,529
15,827,000	3,951,550				11,875,450	
8,000	0				8,000	
7,000	1,200				5,800	
	7,979,746,283				301,857,717	
	2,850,931,294				59,419,706	
709,000	344,400				364,600	01 給与費 1,851,592,908

款	項	目	予算現額 当初予算額	補正予算額	継続費及び繰越事業費繰越額	予備費支出及び流用増減	計	節 区分
								2 給料
								3 職員手当等
								4 共済費
								7 報償費
								8 旅費
								10 需用費
								11 役務費
								12 委託料
								13 使用料及び賃借料
								18 負担金補助及び交付金
								21 補償補填及び賠償金
								24 積立金
		2 塵芥処理費	5,222,338,000	△3,750,000			5,218,588,000	
								7 報償費
								8 旅費
								10 需用費
								11 役務費
								12 委託料
								13 使用料及び賃借料
								14 工事請負費
								15 原材料費
								18 負担金補助及び交付金
								21 補償補填及び賠償金
								26 公課費

（単位：円）

金額	支出済額	翌年度繰越額 継続費逓次繰越	翌年度繰越額 繰越明許費	翌年度繰越額 事故繰越	不用額	備考
852,411,000	844,016,415				8,394,585	01 一般職職員 1,851,592,908
717,948,000	696,704,572				21,243,428	02 一般清掃総務費 2,296,534
322,984,000	310,871,921				12,112,079	03 ごみ減量推進事業費 325,012,624
131,000	35,800				95,200	04 環境基金積立金 672,029,228
149,000	14,599				134,401	
8,439,000	5,404,563				3,034,437	
64,646,000	64,183,560				462,440	
241,660,000	240,258,534				1,401,466	
2,060,000	2,059,200				800	
15,283,000	15,008,502				274,498	
7,000	0				7,000	
683,924,000	672,029,228				11,894,772	
	4,985,893,360				232,694,640	
234,000	174,900				59,100	01 塵芥収集関係費 1,962,051,980 01 廃棄物等戸別収集事業費 1,597,494,520 02 大型ごみ収集費 256,504,870 03 収集車輌関係費 108,052,590
709,000	228,155				480,845	
478,935,000	394,067,858				84,867,142	
68,334,000	58,505,895				9,828,105	02 塵芥処理関係費 2,383,413,824 01 環境事業センター管理費 31,517,130 02 北部焼却施設管理費 903,189,011 03 石名坂環境事業所管理費 639,358,253 04 石名坂環境事業所整備費 145,460,700 05 廃棄物処理対策事業費 663,888,730
4,032,252,000	3,898,328,168				133,923,832	
90,657,000	88,227,357				2,429,643	
145,539,000	145,447,500				91,500	
995,000	857,142				137,858	
399,583,000	399,334,585				248,415	03 最終処分場関係費 139,304,406 01 最終処分場管理費 135,564,406 02 最終処分場整備費 3,740,000
20,000	0				20,000	
1,330,000	721,800				608,200	04 リサイクルプラザ関係費 308,131,242 01 リサイクルプラザ管理費 298,231,242 02 リサイクルプラザ環境啓発事業費 9,900,000

款　項　目	予算現額					節
	当初予算額	補正予算額	継続費及び繰越事業費繰越額	予備費支出及び流用増減	計	区　分
3 し尿処理費	152,665,000				152,665,000	
						8 旅費
						10 需用費
						11 役務費
						12 委託料
						14 工事請負費
						15 原材料費
						18 負担金補助及び交付金
3 看護専門学校費	243,378,000	7,200,000			250,578,000	
1 看護専門学校運営費	243,378,000	7,200,000			250,578,000	
						2 給料
						3 職員手当等
						4 共済費
						7 報償費
						8 旅費
						9 交際費
						10 需用費
						11 役務費
						12 委託料
						13 使用料及び賃借料
						14 工事請負費
						17 備品購入費
						18 負担金補助及び交付金

（単位：円）

金額	支出済額	翌年度繰越額 継続費逓次繰越	翌年度繰越額 繰越明許費	翌年度繰越額 事故繰越	不用額	備考
						05 プラスチック中間処理施設運営費 177,991,990 06 一般廃棄物中間処理施設関係費 14,999,918 01 一般廃棄物中間処理施設整備事業費 14,999,918
	142,921,629				9,743,371	
24,000	14,894				9,106	01 し尿収集関係費 35,616,986
34,261,000	32,852,122				1,408,878	02 し尿処理関係費 97,990,643 01 し尿処理関係費 53,468,143 02 し尿処理施設整備費 44,522,500
3,526,000	3,093,113				432,887	
18,115,000	17,676,384				438,616	03 浄化槽清掃助成関係費 9,314,000
44,819,000	44,495,000				324,000	
119,000	114,554				4,446	
51,801,000	44,675,562				7,125,438	
	229,232,154				21,345,846	
	229,232,154				21,345,846	
65,925,000	65,002,200				922,800	01 給与費 142,617,154 01 一般職職員 142,617,154
56,364,000	53,710,426				2,653,574	
25,007,000	23,904,528				1,102,472	02 学校運営費 42,715,221
7,365,000	7,020,300				344,700	03 施設管理費 24,721,236
242,000	227,357				14,643	04 施設整備費 19,178,543
10,000	10,000				0	
15,114,000	13,383,168				1,730,832	
1,058,000	945,056				112,944	
38,288,000	31,189,532				7,098,468	
10,085,000	9,522,237				562,763	
25,350,000	19,178,543				6,171,457	
220,000	0				220,000	
5,506,000	5,111,307				394,693	

款　項　目	予算現額 当初予算額	補正予算額	継続費及び繰越事業費繰越額	予備費支出及び流用増減	計	節 区分
						22 償還金利子及び割引料
4 病院費	1,790,273,000				1,790,273,000	
1 病院費	1,790,273,000				1,790,273,000	
						18 負担金補助及び交付金
6 労働費	445,107,000	6,557,000			451,664,000	
1 労働諸費	445,107,000	6,557,000			451,664,000	
1 労働諸費	445,107,000	6,557,000			451,664,000	
						1 報酬
						2 給料
						3 職員手当等
						4 共済費
						7 報償費
						8 旅費
						10 需用費
						11 役務費
						12 委託料
						13 使用料及び賃借料
						18 負担金補助及び交付金
						20 貸付金
7 農林水産業費	455,675,000	82,753,000			538,428,000	
1 農業費	438,005,000	47,003,000			485,008,000	
1 農業委員会費	71,072,000	5,300,000			76,372,000	
						1 報酬
						2 給料
						3 職員手当等
						4 共済費
						7 報償費

（単位：円）

金額	支出済額	翌年度繰越額 継続費逓次繰越	翌年度繰越額 繰越明許費	翌年度繰越額 事故繰越	不用額	備考
44,000	27,500				16,500	
	1,790,273,000				0	
	1,790,273,000				0	
1,790,273,000	1,790,273,000				0	01 運営費等負担金 1,790,273,000
	421,979,930				29,684,070	
	421,979,930				29,684,070	
	421,979,930				29,684,070	
31,487,000	27,571,227				3,915,773	01 給与費 89,802,091 01 一般職職員 45,828,497 02 会計年度任用職員 43,973,594
26,450,000	19,690,200				6,759,800	
34,731,000	28,779,331				5,951,669	02 一般労政費 36,303,433 01 一般労政費 3,267,256 02 就労支援事業費 33,036,177
16,511,000	12,847,923				3,663,077	
2,620,000	1,678,342				941,658	03 労働福祉費 295,467,515 01 勤労者生活資金貸付金 280,000,000 02 勤労者住宅資金等利子補助金 5,626,581 03 労働者文化交流事業助成金 582,000 04 技能振興関係費 9,258,934 04 障がい者就労関係費 406,891
1,524,000	1,114,177				409,823	
2,177,000	1,508,278				668,722	
645,000	611,061				33,939	
34,545,000	34,166,050				378,950	
198,000	155,760				42,240	
20,776,000	13,857,581				6,918,419	
280,000,000	280,000,000				0	
	504,436,117				33,991,883	
	455,209,426				29,798,574	
	73,853,911				2,518,089	
12,040,000	12,039,600				400	01 給与費 60,196,000 01 一般職職員 60,196,000
27,236,000	26,894,100				341,900	02 農業委員会関係費 12,089,138
24,603,000	23,395,227				1,207,773	03 農業委員会事務費 1,568,773
10,397,000	9,906,673				490,327	
35,000	15,000				20,000	

款	項	目	予算現額 当初予算額	補正予算額	継続費及び繰越事業費繰越額	予備費支出及び流用増減	計	節 区分
								8 旅費
								9 交際費
								10 需用費
								11 役務費
								13 使用料及び賃借料
								18 負担金補助及び交付金
		2 農業総務費	193,659,000	29,904,000			223,563,000	
								1 報酬
								2 給料
								3 職員手当等
								4 共済費
								7 報償費
								8 旅費
								10 需用費
								11 役務費
								12 委託料
								13 使用料及び賃借料
								18 負担金補助及び交付金
		3 農業振興費	36,828,000	2,359,000			39,187,000	
								1 報酬
								7 報償費
								8 旅費
								10 需用費
								12 委託料
								13 使用料及び賃借料
								18 負担金補助及び交付金

（単位：円）

金額	支出済額	翌年度繰越額 継続費逓次繰越	翌年度繰越額 繰越明許費	翌年度繰越額 事故繰越	不用額	備考
78,000	17,572				60,428	
33,000	0				33,000	
384,000	276,779				107,221	
746,000	524,160				221,840	
418,000	382,800				35,200	
402,000	402,000				0	
	211,274,851				12,288,149	
585,000	344,000				241,000	01 給与費 148,701,899 01 一般職職員 148,701,899
72,118,000	68,799,085				3,318,915	
59,935,000	55,415,972				4,519,028	02 農業総務関係費 31,203,513 01 農業総務関係費 1,372,904 02 農業者等原油価格・物価高騰対応助成費 29,830,609
27,472,000	24,486,842				2,985,158	
330,000	310,000				20,000	03 都市農業推進関係費 31,369,439 01 地産地消推進事業費 3,040,069 02 環境保全型農業推進事業費 1,253,370 03 水田保全事業費 27,076,000
46,000	15,754				30,246	
477,000	353,713				123,287	
317,000	207,027				109,973	
1,343,000	1,341,494				1,506	
19,000	0				19,000	
60,921,000	60,000,964				920,036	
	36,857,318				2,329,682	
168,000	65,300				102,700	01 農用地利用対策費 250,111
120,000	120,000				0	02 農業制度資金利子補助事業費 23,363
21,000	6,054				14,946	
393,000	178,757				214,243	03 担い手育成支援事業費 29,872,844
643,000	642,400				600	04 産地競争力強化事業費 6,398,000
14,000	12,474				1,526	05 遊休農地対策事業費 313,000
37,828,000	35,832,333				1,995,667	

款　項　目	予算現額 当初予算額	補正予算額	継続費及び繰越事業費繰越額	予備費支出及び流用増減	計	節 区分
4 園芸振興費	20,622,000				20,622,000	
						11 役務費
						18 負担金補助及び交付金
5 畜産業費	19,728,000				19,728,000	
						1 報酬
						7 報償費
						8 旅費
						10 需用費
						11 役務費
						12 委託料
						18 負担金補助及び交付金
6 農地費	96,096,000	9,440,000			105,536,000	
						8 旅費
						10 需用費
						11 役務費
						12 委託料
						13 使用料及び賃借料
						14 工事請負費
						16 公有財産購入費
						18 負担金補助及び交付金
						21 補償補填及び賠償金
2 水産業費	17,670,000	35,750,000			53,420,000	
1 水産業総務費	12,869,000	35,750,000			48,619,000	

（単位：円）

金額	支出済額	翌年度繰越額 継続費逓次繰越	翌年度繰越額 繰越明許費	翌年度繰越額 事故繰越	不用額	備考
	17,190,053				3,431,947	
756,000	385,053				370,947	01 野菜生産出荷対策事業費 14,725,000
19,866,000	16,805,000				3,061,000	01 野菜生産出荷対策事業費 10,971,000 02 湘南野菜生産育成事業費 3,754,000 02 野菜価格安定事業費 2,080,000 03 学校給食用農水産物生産出荷対策費 385,053
	16,082,184				3,645,816	
149,000	37,700				111,300	01 畜産運営費 410,370
95,000	79,000				16,000	02 畜産振興対策事業費 8,033,054
26,000	9,759				16,241	03 畜産経営環境整備事業費 7,638,760
21,000	19,965				1,035	
486,000	485,760				240	
287,000	287,000				0	
18,664,000	15,163,000				3,501,000	
	99,951,109				5,584,891	
37,000	11,478				25,522	01 市単独補助事業費 16,402,000 01 農業用水路浚渫費 7,194,000 02 農業用水路等改修事業費 9,208,000 02 農業基盤整備事業費 45,639,255 03 一般農地費 37,909,854
20,377,000	17,407,714				2,969,286	
6,518,000	5,776,806				741,194	
37,919,000	37,744,938				174,062	
95,000	78,276				16,724	
14,090,000	13,654,300				435,700	
254,000	148,983				105,017	
23,039,000	22,818,614				220,386	
3,207,000	2,310,000				897,000	
	49,226,691				4,193,309	
	44,592,521				4,026,479	

款　項　目	予算現額 当初予算額	補正予算額	継続費及び繰越事業費繰越額	予備費支出及び流用増減	計	節 区分
						8 旅費
						10 需用費
						11 役務費
						12 委託料
						13 使用料及び賃借料
						18 負担金補助及び交付金
2 水産業振興費	4,801,000				4,801,000	
						11 役務費
						12 委託料
						18 負担金補助及び交付金
8 商工費	1,568,216,000	22,998,000	447,000,000		2,038,214,000	
1 商工費	1,048,831,000	19,098,000	447,000,000		1,514,929,000	
1 商工総務費	216,696,000	5,251,000			221,947,000	
						1 報酬
						2 給料
						3 職員手当等
						4 共済費
						8 旅費
						10 需用費
						11 役務費
						12 委託料
						18 負担金補助及び交付金
2 中小企業振興費	133,109,000	13,847,000	447,000,000		593,956,000	
						7 報償費
						11 役務費
						18 負担金補助及び交付金

（単位：円）

金額	支出済額	翌年度繰越額 継続費逓次繰越	翌年度繰越額 繰越明許費	翌年度繰越額 事故繰越	不用額	備考	
36,000	16,750				19,250	01 一般水産業費	12,714,885
6,477,000	6,398,503				78,497	02 漁港機能保全対策事業費	31,877,636
3,608,000	3,601,680				6,320		
35,750,000	31,828,500				3,921,500		
94,000	93,588				412		
2,654,000	2,653,500				500		
	4,634,170				166,830		
372,000	371,580				420	01 つくり育てる漁業推進事業費	4,634,170
662,000	661,540				460		
3,767,000	3,601,050				165,950		
	1,980,583,465				57,630,535		
	1,483,239,014				31,689,986		
	210,408,112				11,538,888		
3,565,000	2,804,297				760,703	01 給与費	106,233,391
44,903,000	44,057,436				845,564	01 一般職職員 02 会計年度任用職員	102,021,920 4,211,471
43,547,000	41,876,850				1,670,150	02 商工総務関係事務費	7,213,080
18,478,000	17,348,818				1,129,182	03 商工会議所等事業助成費	8,345,000
349,000	201,783				147,217		
714,000	529,607				184,393	04 新産業創出事業費	40,250,453
37,000	36,300				700	05 （公財）湘南産業振興財団運営管理費補助金	43,706,272
19,490,000	19,422,653				67,347		
90,864,000	84,130,368				6,733,632	06 企業立地等促進事業費	4,659,916
	588,688,657				5,267,343		
120,000	60,000				60,000	01 中小企業勤労者福祉サービスセンター事業費	64,680,788
447,000,000	446,324,614				675,386		
146,836,000	142,304,043				4,531,957	02 商店街振興事業費 01 地域密着型商業まちづくり推進事業費	57,810,255 17,297,255

款　項　目	予算現額 当初予算額	補正予算額	継続費及び繰越事業費繰越額	予備費支出及び流用増減	計	節 区分
3 金融対策費	699,026,000				699,026,000	
						10 需用費
						12 委託料
						18 負担金補助及び交付金
						20 貸付金
2 観光費	519,385,000	3,900,000			523,285,000	
1 観光総務費	172,082,000	3,900,000			175,982,000	
						1 報酬
						2 給料
						3 職員手当等
						4 共済費
						8 旅費
						10 需用費
						12 委託料
						18 負担金補助及び交付金
2 観光振興費	113,498,000				113,498,000	
						8 旅費
						12 委託料
						18 負担金補助及び交付金

（単位：円）

金額	支出済額	翌年度繰越額 継続費逓次繰越	翌年度繰越額 繰越明許費	翌年度繰越額 事故繰越	不用額	備考
						02 商店街経営基盤支援事業費 34,475,000 03 拠点駅等周辺商業活性化事業費 6,038,000 03 商工団体支援事業費 8,335,000 04 藤沢ものづくりブランド応援事業費 2,238,000 06 住宅リフォーム補助金 9,300,000 【繰越明許費分】 地域経済消費支援事業費 446,324,614 不用額 675,386
	684,142,245				14,883,755	
253,000	219,890				33,110	01 金融対策事業費 684,142,245 01 中小企業融資制度関係事業費 684,142,245
16,369,000	16,368,767				233	
45,404,000	30,553,588				14,850,412	
637,000,000	637,000,000				0	
	497,344,451				25,940,549	
	167,780,307				8,201,693	
120,000	79,600				40,400	01 給与費 74,155,164 01 一般職職員 74,155,164 02 市観光協会関係費 90,768,827 03 観光総務関係事務費 2,856,316
33,950,000	33,192,663				757,337	
29,348,000	29,131,436				216,564	
12,342,000	11,831,065				510,935	
108,000	56,791				51,209	
52,000	50,925				1,075	
33,061,000	33,060,071				929	
67,001,000	60,377,756				6,623,244	
	108,581,570				4,916,430	
78,000	62,700				15,300	01 観光宣伝費 108,581,570 01 誘客宣伝事業費 61,548,688 02 江の島マイアミビーチショー負担金 5,143,000 03 湘南江の島フェスティバル事業費 17,096,000
60,893,000	56,492,028				4,400,972	
52,527,000	52,026,842				500,158	

款　項　目	予算現額 当初予算額	補正予算額	継続費及び繰越事業費繰越額	予備費支出及び流用増減	計	節 区分
3 海水浴場費	66,687,000				66,687,000	
						11 役務費
						12 委託料
						18 負担金補助及び交付金
4 観光施設費	167,118,000				167,118,000	
						10 需用費
						11 役務費
						12 委託料
						13 使用料及び賃借料
						17 備品購入費
9 土木費	17,579,983,000	810,602,000	1,125,289,000		19,515,874,000	
1 土木管理費	1,181,756,000	53,313,000			1,235,069,000	
1 土木総務費	1,075,056,000	59,811,000			1,134,867,000	
						1 報酬
						2 給料
						3 職員手当等
						4 共済費
						8 旅費
						10 需用費
						11 役務費
						12 委託料
						13 使用料及び賃借料
						18 負担金補助及び交付金
2 建築指導費	106,700,000	△6,498,000			100,202,000	
						1 報酬
						7 報償費

（単位：円）

金額	支出済額	翌年度繰越額 継続費逓次繰越	翌年度繰越額 繰越明許費	翌年度繰越額 事故繰越	不用額	備考
						04 湘南藤沢フィルム・コミッション事業費 24,793,882
	64,157,600				2,529,400	
421,000	402,600				18,400	01 海水浴場対策費 64,157,600
23,162,000	20,768,000				2,394,000	
43,104,000	42,987,000				117,000	
	156,824,974				10,293,026	
19,439,000	15,815,039				3,623,961	01 観光施設管理費 43,147,156
6,779,000	4,944,840				1,834,160	02 江の島岩屋運営事業費 91,832,511
136,059,000	131,364,451				4,694,549	
551,000	520,644				30,356	03 江の島サムエル・コッキング苑管理費 1,249,080
4,290,000	4,180,000				110,000	04 片瀬東浜駐車場運営事業費 20,596,227
	17,946,173,898	499,823,000	498,158,926		571,718,176	
	1,204,970,246				30,098,754	
	1,110,648,378				24,218,622	
18,365,000	16,584,770				1,780,230	01 給与費 1,087,651,856 01 一般職職員 1,061,173,590
477,708,000	474,339,107				3,368,893	02 会計年度任用職員 26,478,266
420,288,000	419,267,156				1,020,844	02 総務管理事務費 5,445,605
184,413,000	176,929,815				7,483,185	03 （公財）藤沢市まちづくり協会運営管理費補助金 8,289,105
1,049,000	623,651				425,349	
4,550,000	3,808,024				741,976	05 公共建築関係費 9,079,169
164,000	132,550				31,450	06 資産管理関係費 182,643
5,763,000	3,715,910				2,047,090	
6,776,000	6,660,020				115,980	
15,791,000	8,587,375				7,203,625	
	94,321,868				5,880,132	
362,000	123,900				238,100	01 建築指導費 92,761,595 01 建築確認関係費 3,180,550
40,000	40,000				0	02 建築審査会関係費 478,126

款　項　目	予算現額 当初予算額	補正予算額	継続費及び繰越事業費繰越額	予備費支出及び流用増減	計	節 区分
						8 旅費
						10 需用費
						11 役務費
						12 委託料
						13 使用料及び賃借料
						18 負担金補助及び交付金
						21 補償補填及び賠償金
2 道路橋りょう費	4,605,535,000	283,848,000	632,898,000		5,522,281,000	
1 道路橋りょう総務費	929,972,000	△68,978,000			860,994,000	
						2 給料
						3 職員手当等
						4 共済費
						7 報償費
						8 旅費
						10 需用費
						11 役務費
						12 委託料
						13 使用料及び賃借料
						14 工事請負費
						16 公有財産購入費
						18 負担金補助及び交付金
						21 補償補填及び賠償金
2 道路維持費	2,441,786,000	124,337,000	127,424,000		2,693,547,000	
						2 給料
						3 職員手当等
						4 共済費

（単位：円）

金額	支出済額	翌年度繰越額 継続費逓次繰越	翌年度繰越額 繰越明許費	翌年度繰越額 事故繰越	不用額	備考
378,000	169,709				208,291	03 建築物等防災対策事業費 23,668,758
5,037,000	4,611,817				425,183	04 屋外広告物関係費 5,506,229
498,000	347,090				150,910	05 建築情報管理運営費 56,399,132 06 許認可申請デジタル推進費 3,528,800
37,241,000	35,514,600				1,726,400	
31,235,000	29,555,482				1,679,518	02 住居表示管理費 1,560,273
25,401,000	23,959,270				1,441,730	
10,000	0				10,000	
	4,941,118,080	76,648,000	259,802,926		244,711,994	
	815,283,123				45,710,877	
171,987,000	167,526,364				4,460,636	01 給与費 374,479,225 01 一般職職員 374,479,225
147,676,000	145,153,732				2,522,268	02 境界確定業務費 92,621,258
64,401,000	61,799,129				2,601,871	03 道路台帳整備費 35,526,766
9,000	0				9,000	04 道路占用許可業務費 7,324,130
108,000	76,989				31,011	05 道路管理業務費 29,231,754
48,420,000	42,185,486				6,234,514	06 狭あい道路整備事業費 172,644,232
6,608,000	4,436,720				2,171,280	
332,825,000	320,337,278				12,487,722	07 地籍調査事業費 50,947,916
11,251,000	11,048,350				202,650	08 道路台帳ＧＩＳ整備事業費 9,658,882
29,876,000	29,365,600				510,400	09 道路窓口業務システム整備事業費 42,848,960
27,305,000	17,726,140				9,578,860	
1,265,000	185,000				1,080,000	
19,263,000	15,442,335				3,820,665	
	2,515,386,414		86,779,000		91,381,586	
27,522,000	27,494,700				27,300	01 給与費 60,391,155 01 一般職職員 60,391,155
27,209,000	23,284,556				3,924,444	02 道路維持修繕費 1,012,593,294
10,213,000	9,611,899				601,101	01 道路維持修繕費 77,380,304

款 項 目	予算現額 当初予算額	補正予算額	継続費及び繰越事業費繰越額	予備費支出及び流用増減	計	節 区分
						8 旅費
						10 需用費
						11 役務費
						12 委託料
						13 使用料及び賃借料
						14 工事請負費
						15 原材料費
						18 負担金補助及び交付金
3 道路新設改良費	470,286,000	198,288,000	363,794,000		1,032,368,000	
						8 旅費
						10 需用費
						11 役務費
						12 委託料
						13 使用料及び賃借料
						14 工事請負費
						16 公有財産購入費
						18 負担金補助及び交付金
						21 補償補填及び賠償金
4 道路安全対策費	143,196,000	16,544,000			159,740,000	
						8 旅費
						10 需用費
						11 役務費
						14 工事請負費
5 橋りょう維持費	354,967,000	△19,454,000	141,680,000		477,193,000	
						8 旅費
						10 需用費

（単位：円）

金額	支出済額	翌年度繰越額 継続費逓次繰越	翌年度繰越額 繰越明許費	翌年度繰越額 事故繰越	不用額	備考
101,000	48,640				52,360	02 道路施設等管理費 243,028,582 03 道路維持管理委託業務費 692,184,408
523,473,000	515,984,401				7,488,599	
47,758,000	47,502,260				255,740	03 道路改修舗装費 1,059,611,713
908,940,000	888,394,708		5,885,000		14,660,292	04 道路施設改修事業費 270,327,352 【繰越明許費分】 道路施設改修事業費 112,462,900 不用額 14,961,100
7,274,000	7,041,540				232,460	
1,115,135,000	970,106,500		80,894,000		64,134,500	
25,621,000	25,620,810				190	
301,000	296,400				4,600	
	758,617,784	76,648,000	117,512,000		79,590,216	
155,000	141,972				13,028	01 市道新設改良費 457,209,447 【繰越明許費分】 市道新設改良費 301,408,337 不用額 62,385,663
4,360,000	4,117,295				242,705	
2,000,000	1,811,040				188,960	
26,957,000	26,914,800				42,200	
15,762,000	15,644,832				117,168	
866,625,000	629,010,900	76,648,000	96,975,000		63,991,100	
14,803,000	14,801,466				1,534	
70,127,000	62,828,932				7,298,068	
31,579,000	3,346,547		20,537,000		7,695,453	
	148,011,497				11,728,503	
5,000	1,507				3,493	01 道路安全対策費 147,991,800
1,298,000	1,298,000				0	02 違法駐車対策費 19,697 01 自動車駐車場管理費 19,697
41,000	18,190				22,810	
158,396,000	146,693,800				11,702,200	
	465,668,950				11,524,050	
52,000	44,630				7,370	01 橋りょう維持修繕費 325,604,850 01 橋りょう維持修繕費 11,486,650 02 橋りょう改修費 314,118,200 【継続費逓次繰越】
6,519,000	6,518,050				950	

款　項　目	予算現額 当初予算額	補正予算額	継続費及び繰越事業費繰越額	予備費支出及び流用増減	計	節 区分
						11 役務費
						12 委託料
						13 使用料及び賃借料
						14 工事請負費
						18 負担金補助及び交付金
6 橋りょう新設改良費	15,536,000				15,536,000	
						8 旅費
						10 需用費
						18 負担金補助及び交付金
7 自転車対策費	249,792,000	33,111,000			282,903,000	
						8 旅費
						10 需用費
						11 役務費
						12 委託料
						13 使用料及び賃借料
						14 工事請負費
						18 負担金補助及び交付金
3 河川費	278,869,000	216,653,000	20,000,000		515,522,000	
1 河川総務費	209,854,000	82,143,000			291,997,000	
						2 給料
						3 職員手当等
						4 共済費
						8 旅費
						10 需用費
						11 役務費
						12 委託料

（単位：円）

金額	支出済額	翌年度繰越額 継続費逓次繰越	翌年度繰越額 繰越明許費	翌年度繰越額 事故繰越	不用額	備考
1,058,000	967,270				90,730	橋りょう維持修繕費 125,554,000 橋りょう改修費 125,554,000 【繰越明許費分】 橋りょう維持修繕費 14,510,100 橋りょう改修費 14,510,100 不用額 1,615,900
66,000,000	66,000,000				0	
1,116,000	1,115,400				600	
402,286,000	390,861,900				11,424,100	
162,000	161,700				300	
	6,070,717		9,201,926		263,357	
16,000	6,834				9,166	01 橋りょう新設改良費 6,070,717 01 橋りょう架替事業費 5,187,099 02 橋りょう事業事務費 883,618
1,130,000	876,784				253,216	
14,390,000	5,187,099		9,201,926		975	
	232,079,595		46,310,000		4,513,405	
25,000	19,902				5,098	01 自転車対策費 232,079,595 01 自転車対策費 198,028,661 02 自転車駐車場整備費 34,050,934
5,622,000	4,458,031				1,163,969	
2,829,000	1,937,502				891,498	
97,574,000	95,124,063				2,449,937	
103,231,000	103,228,097				2,903	
73,612,000	27,302,000		46,310,000		0	
10,000	10,000				0	
	495,939,428				19,582,572	
	287,148,206				4,848,794	
38,922,000	38,584,200				337,800	01 給与費 83,667,866 01 一般職職員 83,667,866 02 河川水路維持費 203,340,274 01 河川水路維持費 60,475,474 02 河川水路修繕費 142,864,800 03 河川治水対策事務費 140,066
32,568,000	31,486,120				1,081,880	
14,168,000	13,597,546				570,454	
32,000	12,182				19,818	
18,833,000	18,614,037				218,963	
5,098,000	4,947,550				150,450	
73,534,000	71,607,062				1,926,938	

款　項　目	予算現額 当初予算額	補正予算額	継続費及び繰越事業費繰越額	予備費支出及び流用増減	計	節 区分
						13 使用料及び賃借料
						14 工事請負費
						18 負担金補助及び交付金
2 河川改修費	69,015,000	134,510,000	20,000,000		223,525,000	
						8 旅費
						10 需用費
						11 役務費
						12 委託料
						13 使用料及び賃借料
						14 工事請負費
4 都市計画費	10,902,642,000	245,688,000	472,391,000		11,620,721,000	
1 都市計画総務費	2,382,972,000	91,942,000	351,794,000		2,826,708,000	
						1 報酬
						2 給料
						3 職員手当等
						4 共済費
						7 報償費
						8 旅費
						10 需用費
						11 役務費
						12 委託料
						13 使用料及び賃借料
						14 工事請負費
						18 負担金補助及び交付金
						21 補償補填及び賠償金
						22 償還金利子及び割引料

（単位：円）

金額	支出済額	翌年度繰越額 継続費逓次繰越	翌年度繰越額 繰越明許費	翌年度繰越額 事故繰越	不用額	備考
3,344,000	3,256,609				87,391	
105,371,000	104,915,900				455,100	
127,000	127,000				0	
	208,791,222				14,733,778	
26,000	700				25,300	01 河川改修費 188,791,222 01 一色川改修費 188,791,222 【継続費逓次繰越】 河川改修費 20,000,000 一色川改修費 20,000,000
1,410,000	1,344,736				65,264	
700,000	553,190				146,810	
41,230,000	36,993,000				4,237,000	
2,479,000	2,475,996				3,004	
177,680,000	167,423,600				10,256,400	
	10,703,762,626	423,175,000	238,356,000		255,427,374	
	2,440,907,853	334,448,000			51,352,147	
3,388,000	1,352,800				2,035,200	01 給与費 842,418,134 01 一般職職員 842,418,134
378,240,000	372,396,954				5,843,046	
337,069,000	329,544,712				7,524,288	02 都市計画総務費 3,661,881 01 総務事務費 1,914,285 02 審議会関係費 528,898 03 都市計画法許可等関係費 1,218,698
146,862,000	140,476,468				6,385,532	
1,718,000	961,779				756,221	
1,362,000	484,861				877,139	03 総合交通体系推進業務費 21,582,773
16,883,000	14,399,597				2,483,403	04 都市計画基礎調査費 29,593,996 01 都市計画基本図作成費 16,216,475 02 基礎調査費 13,377,521
9,546,000	7,965,872				1,580,128	
230,091,000	220,831,806				9,259,194	05 都市デザイン推進費 10,434,731 01 都市デザイン推進費 1,213,360 02 景観資源推進費 9,221,371
3,715,000	3,711,630				3,370	
219,912,000	215,178,700				4,733,300	06 西北部地域関係費 91,224,949 01 健康と文化の森整備事業費 29,522,579 02 新産業の森整備事業費 17,600,000 03 西北部地域整備事業費 8,000,370 04 遠藤葛原線新設事業費 36,102,000
1,408,861,000	1,064,547,935	334,448,000			9,865,065	
5,000	0				5,000	
69,056,000	69,054,739				1,261	

款 項 目	予算現額					節
	当初予算額	補正予算額	継続費及び繰越事業費繰越額	予備費支出及び流用増減	計	区分
2 土地区画整理費	2,384,036,000	95,151,000			2,479,187,000	
						7 報償費
						8 旅費
						10 需用費
						11 役務費
						12 委託料
						13 使用料及び賃借料
						14 工事請負費
						16 公有財産購入費
						18 負担金補助及び交付金
						21 補償補填及び賠償金
						27 繰出金
3 街路事業費	252,620,000	213,902,000	96,727,000		563,249,000	
						2 給料
						3 職員手当等
						4 共済費
						8 旅費
						10 需用費

（単位：円）

金額	支出済額	翌年度繰越額 継続費逓次繰越	翌年度繰越額 繰越明許費	翌年度繰越額 事故繰越	不用額	備考
						07 藤沢駅周辺地区再整備事業費 979,524,046 08 長後地区整備関係費 46,351,904 01 長後地区整備事業事務費 348,420 02 長後地区整備事業費 46,003,484 09 辻堂駅周辺地域都市再生事業償還金 69,054,739 【継続費逓次繰越】 藤沢駅周辺地区再整備事業費 131,882,000 【繰越明許費分】 西北部地域関係費 215,178,700 遠藤葛原線新設事業費 215,178,700 不用額 4,733,300
	2,270,644,664		192,879,000		15,663,336	
90,000	0				90,000	01 土地区画整理事業指導費 4,821,193
269,000	174,211				94,789	
2,632,000	1,801,929				830,071	02 村岡地区都市拠点総合整備事業費 496,024,561
2,782,000	2,777,552				4,448	03 北部第二（三地区）土地区画整理事業費特別会計繰出金 1,769,798,910
51,576,000	48,281,200				3,294,800	
3,439,000	3,149,890				289,110	
53,163,000	17,743,440		35,419,000		560	
232,665,000	232,664,754				246	
201,330,000	84,807,550		116,522,000		450	
159,749,000	109,445,228		40,938,000		9,365,772	
1,771,492,000	1,769,798,910				1,693,090	
	428,862,667	88,727,000			45,659,333	
49,904,000	37,278,600				12,625,400	01 給与費 80,210,717 01 一般職職員 80,210,717
40,347,000	30,570,521				9,776,479	
17,659,000	12,361,596				5,297,404	02 街路事業費 251,316,906 01 街路用地管理費 8,895,150 02 街路事業事務費 2,019,513 03 善行長後線街路新設事業費 51,686,800
144,000	99,948				44,052	
8,941,000	8,236,208				704,792	

款　項　目	予算現額 当初予算額	補正予算額	継続費及び繰越事業費繰越額	予備費支出及び流用増減	計	節 区分
						11 役務費
						12 委託料
						13 使用料及び賃借料
						14 工事請負費
						16 公有財産購入費
						18 負担金補助及び交付金
						21 補償補填及び賠償金
4 公園費	1,275,097,000	16,680,000	23,870,000		1,315,647,000	
						2 給料
						3 職員手当等
						4 共済費
						8 旅費
						10 需用費
						11 役務費
						12 委託料
						13 使用料及び賃借料
						14 工事請負費
						15 原材料費
						17 備品購入費
						18 負担金補助及び交付金
						21 補償補填及び賠償金
5 下水道費	4,607,917,000	△171,987,000			4,435,930,000	
						18 負担金補助及び交付金
5 住宅費	611,181,000	11,100,000			622,281,000	
1 住宅管理費	611,181,000	11,100,000			622,281,000	

（単位：円）

金額	支出済額	翌年度繰越額 継続費逓次繰越	翌年度繰越額 繰越明許費	翌年度繰越額 事故繰越	不用額	備考
7,721,000	6,673,095				1,047,905	04 藤沢石川線街路新設事業費 36,554,099 05 鵠沼奥田線街路新設事業費 152,161,344 03 主要幹線道路対策費 695,344 【繰越明許費分】 街路事業費 96,639,700 善行長後線街路新設事業費 81,964,600 藤沢石川線街路新設事業費 14,675,100 不用額 87,300
79,574,000	55,002,200	12,441,000			12,130,800	
975,000	974,556				444	
205,331,000	129,044,600	76,286,000			400	
148,390,000	148,388,343				1,657	
263,000	233,000				30,000	
4,000,000	0				4,000,000	
	1,220,520,522		45,477,000		49,649,478	
63,525,000	60,976,248				2,548,752	01 給与費 134,075,562 01 一般職職員 134,075,562 02 公園管理業務費 1,003,589,660 01 公園管理業務費 829,782,557 02 公園愛護会育成費 10,159,974 03 公園改修費 163,647,129 03 公園新設費 61,128,100 01 近隣・街区公園新設事業費 61,128,100 【繰越明許費分】 公園管理業務費 21,727,200 公園改修費 21,727,200 不用額 2,142,800
54,392,000	50,536,301				3,855,699	
23,567,000	22,563,013				1,003,987	
136,000	26,810				109,190	
87,998,000	82,311,257				5,686,743	
35,914,000	34,932,704				981,296	
763,562,000	738,772,065				24,789,935	
50,198,000	47,632,625				2,565,375	
225,277,000	172,932,100		45,477,000		6,867,900	
1,115,000	891,156				223,844	
1,144,000	692,560				451,440	
8,816,000	8,253,683				562,317	
3,000	0				3,000	
	4,342,826,920				93,103,080	
4,435,930,000	4,342,826,920				93,103,080	01 雨水処理等負担金 4,342,826,920
	600,383,518				21,897,482	
	600,383,518				21,897,482	

款　項　目	予算現額					節
	当初予算額	補正予算額	継続費及び繰越事業費繰越額	予備費支出及び流用増減	計	区　分
						1 報酬
						2 給料
						3 職員手当等
						4 共済費
						7 報償費
						8 旅費
						10 需用費
						11 役務費
						12 委託料
						13 使用料及び賃借料
						14 工事請負費
						18 負担金補助及び交付金
						21 補償補填及び賠償金
10 消防費	5,801,381,000	111,822,000	237,896,000		6,151,099,000	
1 消防費	5,801,381,000	111,822,000	237,896,000		6,151,099,000	
1 常備消防費	4,914,675,000	169,739,000			5,084,414,000	
						1 報酬
						2 給料
						3 職員手当等
						4 共済費
						7 報償費
						8 旅費
						10 需用費
						11 役務費
						12 委託料
						13 使用料及び賃借料
						17 備品購入費

（単位：円）

金額	支出済額	翌年度繰越額 継続費逓次繰越	翌年度繰越額 繰越明許費	翌年度繰越額 事故繰越	不用額	備考
1,326,000	556,400				769,600	01 給与費 104,992,088 01 一般職職員 104,992,088
48,590,000	46,787,080				1,802,920	02 住宅維持管理費 447,675,626
41,703,000	40,830,525				872,475	03 住宅政策関係費 17,644,884 01 住宅政策推進費 12,621,977 02 空家対策関係費 5,022,907
18,397,000	17,374,483				1,022,517	04 住宅環境整備事業費 30,070,920
1,570,000	1,301,000				269,000	
131,000	60,471				70,529	
11,334,000	11,211,529				122,471	
5,901,000	3,385,007				2,515,993	
140,857,000	139,087,350				1,769,650	
315,297,000	310,061,380				5,235,620	
35,860,000	29,150,000				6,710,000	
1,310,000	578,293				731,707	
5,000	0				5,000	
	5,705,164,692		243,249,000		202,685,308	
	5,705,164,692		243,249,000		202,685,308	
	4,908,680,243				175,733,757	
4,561,000	4,222,633				338,367	01 給与費 4,534,884,319 01 一般職職員 4,528,090,335 02 会計年度任用職員 6,793,984
1,840,480,000	1,822,015,984				18,464,016	
2,082,307,000	1,982,419,341				99,887,659	02 消防総務関係費 54,721,958 01 総務事務費 8,199,546 02 職員研修費 11,012,343 03 貸与被服費 34,470,054 04 消防音楽隊運営費 1,040,015
758,825,000	726,093,401				32,731,599	
19,406,000	15,700,350				3,705,650	
2,685,000	1,918,221				766,779	03 消防事業関係費 264,631,326 01 予防事業費 4,259,037 02 警防事業費 4,154,831 03 通信指令事業費 106,302,033 04 南消防署関係事業費 75,937,277 05 北消防署関係事業費 61,440,951 06 査察指導事業費 789,215 07 査察指導デジタル推進事業費 9,652,152 08 警防デジタル推進事業費 2,095,830
163,917,000	156,327,373				7,589,627	
27,272,000	24,976,207				2,295,793	
100,283,000	97,487,006				2,795,994	
39,265,000	34,696,664				4,568,336	
12,230,000	12,073,600				156,400	04 救急事業関係費 54,442,640

款　項　目	予算現額 当初予算額	補正予算額	継続費及び繰越事業費繰越額	予備費支出及び流用増減	計	節 区分
						18 負担金補助及び交付金
						26 公課費
2 非常備消防費	125,731,000	1,758,000			127,489,000	
						1 報酬
						5 災害補償費
						7 報償費
						10 需用費
						11 役務費
						12 委託料
						13 使用料及び賃借料
						17 備品購入費
						18 負担金補助及び交付金
						26 公課費
3 消防施設整備費	760,975,000	△59,675,000	237,896,000		939,196,000	
						8 旅費
						10 需用費
						11 役務費
						12 委託料
						13 使用料及び賃借料
						14 工事請負費
						17 備品購入費
						18 負担金補助及び交付金
						26 公課費
11 教育費	16,768,242,000	2,047,210,000	1,746,213,531		20,561,665,531	
1 教育総務費	4,402,640,000	332,148,000			4,734,788,000	

（単位：円）

金額	支出済額	翌年度繰越額 継続費逓次繰越	翌年度繰越額 繰越明許費	翌年度繰越額 事故繰越	不用額	備考
30,498,000	28,312,863				2,185,137	01 救急救命事業費 17,752,545 02 救急高度化事業費 19,206,563 03 応急手当普及啓発推進事業費 6,604,413 04 救急ワークステーション運営管理費 3,992,404 05 救急救命デジタル推進事業費 6,886,715
2,685,000	2,436,600				248,400	
	102,442,981				25,046,019	
72,077,000	57,186,309				14,890,691	01 消防団関係費 98,993,381 01 運営事務費 25,901,597 02 出動訓練費 57,682,039 03 施設等管理費 10,481,346 04 貸与被服費 2,762,199 05 消防団充実強化推進事業費 2,166,200 02 消防団運営交付金 3,449,600
2,058,000	1,184,463				873,537	
12,492,000	7,240,057				5,251,943	
11,682,000	10,310,673				1,371,327	
1,075,000	949,781				125,219	
717,000	521,730				195,270	
2,832,000	2,769,838				62,162	
3,767,000	2,075,150				1,691,850	
20,340,000	19,857,180				482,820	
449,000	347,800				101,200	
	694,041,468		243,249,000		1,905,532	
518,000	133,974		179,000		205,026	01 消防施設整備関係費 440,068,298 01 庁舎等管理費 11,968,098 02 消防無線等管理費 40,587,154 03 消防救助資機材等整備費 6,587,526 04 大規模震災等対策強化事業費 5,197,169 05 消防自動車等整備費 173,661,266 06 本町出張所改築整備事業費 104,764,000 07 庁舎等整備費 97,303,085 02 消防水利管理費 16,267,263 【繰越明許費分】 消防施設整備関係費 237,705,907 消防自動車等整備費 237,705,907 不用額 190,093
17,942,000	17,551,950				390,050	
3,134,000	2,828,641		100,000		205,359	
74,936,000	74,699,450				236,550	
24,048,000	23,960,944				87,056	
138,143,000	138,142,400				600	
671,180,000	427,780,335		242,748,000		651,665	
8,792,000	8,663,674				128,326	
503,000	280,100		222,000		900	
	17,900,433,798	125,164,531	1,430,038,000		1,106,029,202	
	4,316,192,549		42,955,000		375,640,451	

款　項　目	予算現額 当初予算額	補正予算額	継続費及び繰越事業費繰越額	予備費支出及び流用増減	計	節 区分
1 教育委員会費	8,373,000				8,373,000	
						1 報酬
						8 旅費
						18 負担金補助及び交付金
2 事務局費	3,170,578,000	239,275,000			3,409,853,000	
						1 報酬
						2 給料
						3 職員手当等
						4 共済費
						7 報償費
						8 旅費
						9 交際費
						10 需用費
						11 役務費
						12 委託料
						13 使用料及び賃借料
						15 原材料費
						17 備品購入費
						18 負担金補助及び交付金
						24 積立金
3 教育指導費	1,208,746,000	92,873,000			1,301,619,000	
						1 報酬
						7 報償費
						8 旅費
						10 需用費
						11 役務費
						12 委託料

（単位：円）

金額	支出済額	翌年度繰越額 継続費逓次繰越	翌年度繰越額 繰越明許費	翌年度繰越額 事故繰越	不用額	備考
	8,269,200				103,800	
8,180,000	8,179,200				800	01 教育委員会関係費 8,269,200
100,000	0				100,000	
93,000	90,000				3,000	
	3,103,954,849				305,898,151	
1,412,844,000	1,323,552,817				89,291,183	01 給与費 2,709,904,648 01 一般職職員 864,989,074 02 会計年度任用職員 1,844,915,574
329,725,000	322,509,650				7,215,350	
1,002,960,000	850,969,941				151,990,059	02 教育一般管理費 394,050,201 01 学校医等報酬 112,105,780 02 教職員福利厚生事業費 34,641,215 03 学校警備関係費 30,658,382 04 湘南地区高校定時制教育振興会負担金 210,000 05 学校事故措置関係費 258,500 06 学校等火災保険料 6,809,118 07 事務局運営費 36,468,584 08 学齢簿・就学援助システム整備事業費 3,226,575 09 奨学金給付事業費 9,810,490 10 教育応援基金積立金 158,977,436 11 学校適正規模・適正配置関係事業費 884,121
305,681,000	292,688,239				12,992,761	
11,393,000	9,107,600				2,285,400	
60,823,000	36,615,389				24,207,611	
390,000	277,000				113,000	
7,987,000	6,243,327				1,743,673	
9,550,000	9,294,464				255,536	
57,507,000	54,252,365				3,254,635	
16,636,000	16,270,966				365,034	
75,000	17,765				57,235	
20,000	9,680				10,320	
29,191,000	23,168,210				6,022,790	
165,071,000	158,977,436				6,093,564	
	1,190,767,900		42,955,000		67,896,100	
4,254,000	3,814,600				439,400	01 学校教育指導関係費 818,170,815 01 各教科研究研修関係費 20,366,747 02 人権環境平和教育関係費 488,840 03 国際教育推進事業費 84,281,605 04 教育情報機器関係費 522,493,649 05 学校安全対策関係費 7,259,990 06 学校教育相談センター関係費 6,760,612 07 学校図書館管理運営費 256,807 08 教育指導事務費 4,436,946
113,421,000	107,692,380				5,728,620	
1,110,000	803,344				306,656	
66,722,000	64,472,155				2,249,845	
3,695,000	3,297,827				397,173	
385,809,000	378,386,931				7,422,069	

款　項　目	予算現額 当初予算額	補正予算額	継続費及び繰越事業費繰越額	予備費支出及び流用増減	計	節 区分
						13 使用料及び賃借料
						14 工事請負費
						17 備品購入費
						18 負担金補助及び交付金
						19 扶助費
4 教育文化センター費	14,943,000				14,943,000	
						7 報償費
						8 旅費
						10 需用費
						11 役務費
						12 委託料
						13 使用料及び賃借料
						18 負担金補助及び交付金
2 小学校費	3,715,793,000	1,093,880,000	1,014,757,000		5,824,430,000	
1 学校管理費	1,449,461,000	3,980,000			1,453,441,000	
						2 給料
						3 職員手当等
						4 共済費
						7 報償費
						8 旅費
						10 需用費

（単位：円）

金額	支出済額	翌年度繰越額 継続費逓次繰越	翌年度繰越額 繰越明許費	翌年度繰越額 事故繰越	不用額	備考
574,714,000	571,833,024				2,880,976	09 いじめ暴力防止対策費 4,158,010
109,619,000	19,140,000		42,955,000		47,524,000	10 教育情報化推進事業費 155,507,927
15,043,000	14,947,900				95,100	11 児童生徒学習支援関係費 12,159,682
15,672,000	14,820,673				851,327	02 特別支援教育指導関係費 101,654,406
11,560,000	11,559,066				934	01 特別支援教育運営費 77,181,323 02 特別支援学級関係費 11,559,066 03 就学支援関係費 3,459,076 04 特別支援教育整備事業費 9,454,941 03 教育課程推進事業費 10,996,908 04 八ヶ岳野外体験教室事業費 259,945,771 01 八ヶ岳野外体験教室事業費 237,421,911 02 八ヶ岳野外体験教室整備事業費 22,523,860
	13,200,600				1,742,400	
3,094,000	2,717,674				376,326	01 教育文化センター運営費 12,835,400
137,000	36,842				100,158	01 教育研究研修事業費 6,441,683
6,389,000	5,408,200				980,800	02 教育文化センター運営管理費 6,393,717
646,000	519,960				126,040	02 教育文化センター整備費 365,200
2,951,000	2,890,668				60,332	
1,681,000	1,582,256				98,744	
45,000	45,000				0	
	4,486,942,664	69,544,000	965,783,000		302,160,336	
	1,381,355,237				72,085,763	
162,054,000	152,878,515				9,175,485	01 給与費 309,327,310 01 一般職職員 309,327,310
107,393,000	105,116,017				2,276,983	02 一般管理運営費 978,409,627
54,392,000	51,332,778				3,059,222	01 消耗器材等購入費 22,853,824 02 施設関係費 561,727,293
8,919,000	8,658,602				260,398	03 日本スポーツ振興センター災害共済掛金 21,401,270
53,000	52,836				164	04 各種検診委託料 21,072,179 05 土地建物等借料 27,244,476
775,086,000	726,590,496				48,495,504	06 学校管理運営費 324,110,585

款　項　目	予算現額 当初予算額	補正予算額	継続費及び繰越事業費繰越額	予備費支出及び流用増減	計	節 区分
						11 役務費
						12 委託料
						13 使用料及び賃借料
						15 原材料費
						17 備品購入費
						18 負担金補助及び交付金
2 教育振興費	100,517,000				100,517,000	
						10 需用費
						17 備品購入費
						19 扶助費
3 学校建設費	2,165,815,000	1,089,900,000	1,014,757,000		4,270,472,000	
						10 需用費
						11 役務費
						12 委託料
						13 使用料及び賃借料
						14 工事請負費
						17 備品購入費
3 中学校費	986,915,000	536,423,000	692,240,531		2,215,578,531	
1 学校管理費	668,871,000	59,433,000			728,304,000	
						2 給料
						3 職員手当等
						4 共済費
						7 報償費
						8 旅費

（単位：円）

金額	支出済額	翌年度繰越額 継続費逓次繰越	翌年度繰越額 繰越明許費	翌年度繰越額 事故繰越	不用額	備考
59,309,000	57,416,859				1,892,141	03 校務支援システム整備事業費 93,618,300 01 校務支援システム構築事業費 93,618,300
115,390,000	113,555,258				1,834,742	
156,917,000	153,185,450				3,731,550	
2,602,000	2,258,274				343,726	
8,962,000	8,308,452				653,548	
2,364,000	2,001,700				362,300	
	96,901,355				3,615,645	
959,000	881,453				77,547	01 理科教材購入費 457,534
296,000	231,220				64,780	02 要保護準要保護児童援助費 96,443,821
99,262,000	95,788,682				3,473,318	
	3,008,686,072	69,544,000	965,783,000		226,458,928	
85,557,000	85,344,709		126,000		86,291	01 学校施設環境整備事業費 160,176,997 02 諸整備事業費 287,211,455 03 大規模工事費 1,741,186,438 01 鵠南小学校改築事業費 1,713,286,438 02 辻堂小学校改築事業費 27,900,000 【継続費逓次繰越】 諸整備事業費 30,294,000 【繰越明許費分】 学校施設環境整備事業費 474,667,182 大規模工事費 315,150,000 鵠南小学校改築事業費 315,150,000 不用額 194,645,818
37,442,000	30,969,776		3,630,000		2,842,224	
234,326,000	156,960,690	65,100,000			12,265,310	
208,399,000	204,184,927				4,214,073	
3,700,655,000	2,527,216,800	4,444,000	962,027,000		206,967,200	
4,093,000	4,009,170				83,830	
	1,548,779,770	55,620,531	421,300,000		189,878,230	
	695,894,343				32,409,657	
80,255,000	79,376,273				878,727	01 給与費 163,310,969 01 一般職職員 163,310,969 02 一般管理運営費 490,259,026 01 消耗器材等購入費 13,735,389 02 施設関係費 261,284,837 03 日本スポーツ振興センター災害共済掛金 9,923,485 04 各種検診委託料 13,587,295 05 土地建物等借料 3,763,908
58,424,000	56,256,337				2,167,663	
28,720,000	27,678,359				1,041,641	
2,659,000	2,386,321				272,679	
29,000	11,402				17,598	

款　項　目	予算現額 当初予算額	補正予算額	継続費及び繰越事業費繰越額	予備費支出及び流用増減	計	節 区分
						10 需用費
						11 役務費
						12 委託料
						13 使用料及び賃借料
						15 原材料費
						17 備品購入費
						18 負担金補助及び交付金
2 教育振興費	170,204,000				170,204,000	
						1 報酬
						7 報償費
						8 旅費
						10 需用費
						11 役務費
						12 委託料
						17 備品購入費
						18 負担金補助及び交付金
						19 扶助費
3 学校建設費	147,840,000	476,990,000	692,240,531		1,317,070,531	
						10 需用費
						11 役務費
						12 委託料
						13 使用料及び賃借料
						14 工事請負費
4 特別支援学校費	176,605,000	7,051,000			183,656,000	
1 学校管理費	146,190,000	7,051,000			153,241,000	
						2 給料

（単位：円）

金額	支出済額	翌年度繰越額 継続費逓次繰越	翌年度繰越額 繰越明許費	翌年度繰越額 事故繰越	不用額	備考
376,327,000	352,522,349				23,804,651	06 学校管理運営費 187,964,112
30,276,000	29,663,979				612,021	03 校務支援システム整備事業費 42,324,348
72,428,000	70,408,118				2,019,882	01 校務支援システム構築事業費 42,324,348
71,266,000	70,490,661				775,339	
1,697,000	1,632,834				64,166	
4,340,000	3,739,410				600,590	
1,883,000	1,728,300				154,700	
	153,733,815				16,470,185	
279,000	251,100				27,900	01 理科教材購入費 479,908
4,030,000	3,830,000				200,000	02 要保護準要保護生徒援助費 100,941,548
450,000	206,689				243,311	
245,000	218,790				26,210	03 教育活動拡充費 52,312,359 01 教育指導活動費 10,774,076 02 課外活動関係費 41,538,283
100,000	100,000				0	
8,077,000	6,386,287				1,690,713	
296,000	261,118				34,882	
42,374,000	41,538,283				835,717	
114,353,000	100,941,548				13,411,452	
	699,151,612	55,620,531	421,300,000		140,998,388	
59,546,000	59,238,279		96,000		211,721	01 学校施設環境整備事業費 42,635,908
8,567,000	7,358,535		1,147,000		61,465	
88,914,531	33,293,400	55,620,531			600	02 諸整備事業費 103,160,993 【継続費逓次繰越】 大規模工事費 27,800,000 鵠沼中学校改築事業費 27,800,000
50,093,000	50,014,898				78,102	
1,109,950,000	549,246,500		420,057,000		140,646,500	【繰越明許費分】 学校施設環境整備事業費 525,554,711 不用額 118,500,289
	178,496,713				5,159,287	
	148,093,748				5,147,252	
4,500,000	4,479,528				20,472	01 給与費 9,062,309 01 一般職職員 9,062,309

款　項　目	予算現額					節
	当初予算額	補正予算額	継続費及び繰越事業費繰越額	予備費支出及び流用増減	計	区　分
						3 職員手当等
						4 共済費
						7 報償費
						8 旅費
						10 需用費
						11 役務費
						12 委託料
						13 使用料及び賃借料
						17 備品購入費
						18 負担金補助及び交付金
2 学校建設費	30,415,000				30,415,000	
						10 需用費
						11 役務費
						13 使用料及び賃借料
5 学校給食費	2,995,868,000	19,635,000			3,015,503,000	
1 学校給食総務費	979,918,000	4,500,000			984,418,000	
						2 給料
						3 職員手当等
						4 共済費
						7 報償費
						8 旅費
						10 需用費
						11 役務費
						12 委託料
						13 使用料及び賃借料
						18 負担金補助及び交付金

（単位：円）

金額	支出済額	翌年度繰越額 継続費逓次繰越	翌年度繰越額 繰越明許費	翌年度繰越額 事故繰越	不用額	備考
3,329,000	3,053,895				275,105	02 一般管理運営費 128,906,737 01 消耗器材等購入費 245,806 02 施設関係費 32,018,524 03 各種検診委託料 255,697 04 学校管理運営費 96,386,710
1,856,000	1,528,886				327,114	
462,000	320,000				142,000	
2,000	0				2,000	03 校務支援システム整備事業費 3,681,672 01 校務支援システム構築事業費 3,681,672
30,304,000	27,398,109				2,905,891	
1,325,000	1,145,932				179,068	
105,867,000	105,079,550				787,450	04 就学奨励費システム整備事業費 6,443,030
5,104,000	4,661,745				442,255	
275,000	275,000				0	
217,000	151,103				65,897	
	30,402,965				12,035	
1,300,000	1,300,000				0	01 諸整備事業費 30,402,965
330,000	329,980				20	
28,785,000	28,772,985				12,015	
	2,922,078,158				93,424,842	
	949,069,406				35,348,594	
454,867,000	443,886,333				10,980,667	01 給与費 880,189,429 01 一般職職員 880,189,429
302,154,000	291,930,158				10,223,842	
150,963,000	144,372,938				6,590,062	02 学校給食事務費 50,216,157
70,000	9,200				60,800	03 学校給食費徴収管理費 18,663,820
250,000	227,778				22,222	
11,022,000	10,811,752				210,248	
5,418,000	4,248,535				1,169,465	
56,529,000	50,457,248				6,071,752	
3,108,000	3,089,064				18,936	
37,000	36,400				600	

款　項　目	予算現額 当初予算額	補正予算額	継続費及び繰越事業費繰越額	予備費支出及び流用増減	計	節 区分
2 学校給食管理費	2,015,950,000	15,135,000			2,031,085,000	
						10 需用費
						11 役務費
						12 委託料
						13 使用料及び賃借料
						17 備品購入費
6 社会教育費	2,763,394,000	105,807,000	3,740,000		2,872,941,000	
1 社会教育総務費	707,900,000	50,390,000			758,290,000	
						1 報酬
						2 給料
						3 職員手当等
						4 共済費
						7 報償費
						8 旅費
						10 需用費
						11 役務費
						12 委託料
						13 使用料及び賃借料
						17 備品購入費
						18 負担金補助及び交付金
						21 補償補填及び賠償金
2 公民館費	1,186,515,000	32,065,000	3,740,000		1,222,320,000	

（単位：円）

金額	支出済額	翌年度繰越額 継続費逓次繰越	翌年度繰越額 繰越明許費	翌年度繰越額 事故繰越	不用額	備考
	1,973,008,752				58,076,248	
1,615,559,000	1,558,146,183				57,412,817	01 学校給食運営管理費 1,488,259,951 01 学校給食運営管理費 107,646,602 02 学校給食材料費 1,380,613,349
2,792,000	2,725,070				66,930	
373,059,000	373,053,289				5,711	02 一般整備工事費 71,329,092 01 学校給食施設等整備費 56,955,832 02 給食室改修工事費 14,373,260
14,166,000	13,584,010				581,990	
25,509,000	25,500,200				8,800	03 中学校給食運営費 413,419,709 01 中学校給食運営管理費 412,186,609 02 中学校給食施設整備費 1,233,100
	2,780,580,925				92,360,075	
	731,151,999				27,138,001	
2,785,000	2,050,800				734,200	01 給与費 625,779,250 01 一般職職員 625,779,250
292,622,000	287,909,365				4,712,635	02 社会教育一般管理費 2,764,386
242,442,000	236,449,110				5,992,890	03 生涯学習推進事業費 4,237,841
105,813,000	101,420,775				4,392,225	04 学校・家庭・地域連携推進事業費 9,133,900
4,759,000	2,540,017				2,218,983	01 学校・家庭・地域連携推進事業費 8,070,350
550,000	328,187				221,813	02 学校運営協議会推進事業費 1,063,550
16,098,000	11,572,159				4,525,841	
9,025,000	7,011,019				2,013,981	05 文化財保護費 28,933,955 01 文化財保護費 22,929,826 02 歴史的建造物維持活用費 1,121,149 03 文化財保存活用地域計画策定事業費 4,882,980
75,340,000	73,848,501				1,491,499	
3,421,000	2,995,701				425,299	
1,000,000	958,448				41,552	06 郷土文化推進費 42,587,088 01 ふじさわ宿交流館運営管理費 31,934,646 02 藤澤浮世絵館運営管理費 10,652,442
4,303,000	3,939,305				363,695	
132,000	128,612				3,388	07 歴史資料公開活用費 2,583,983 08 歴史資料関係費 15,131,596 01 歴史資料関係事務費 1,111,633 02 保管施設管理費 1,769,078 03 文化財収蔵庫整備事業費 12,250,885
	1,203,941,557				18,378,443	

款	項	目	予算現額 当初予算額	補正予算額	継続費及び繰越事業費繰越額	予備費支出及び流用増減	計	節 区分
								1 報酬
								7 報償費
								8 旅費
								10 需用費
								11 役務費
								12 委託料
								13 使用料及び賃借料
								14 工事請負費
								17 備品購入費
								18 負担金補助及び交付金
								21 補償補填及び賠償金
		3 図書館費	680,425,000				680,425,000	
								1 報酬
								7 報償費
								8 旅費
								10 需用費
								11 役務費
								12 委託料
								13 使用料及び賃借料
								14 工事請負費
								18 負担金補助及び交付金
								21 補償補填及び賠償金

（単位：円）

金額	支出済額	翌年度繰越額 継続費逓次繰越	翌年度繰越額 繰越明許費	翌年度繰越額 事故繰越	不用額	備考
779,000	465,400				313,600	01 公民館管理費 102,587,753
14,419,000	10,673,482				3,745,518	02 公民館事業費 23,982,932
609,000	152,103				456,897	03 村岡公民館改築事業費 967,135,202
64,761,000	55,807,860				8,953,140	
2,967,000	1,631,488				1,335,512	04 藤沢公民館・労働会館等複合施設運営管理費 107,265,670
154,250,000	152,989,290				1,260,710	【繰越明許費分】
27,762,000	26,303,434				1,458,566	公民館整備費 2,970,000 不用額 770,000
950,400,000	949,630,000				770,000	
800,000	729,300				70,700	
5,560,000	5,559,200				800	
13,000	0				13,000	
	656,807,022				23,617,978	
394,000	318,200				75,800	01 図書館運営管理費 596,844,464
816,000	631,000				185,000	01 総合市民図書館運営管理費 119,529,331
528,000	283,681				244,319	02 南市民図書館等運営管理費 134,659,837
115,805,000	106,937,213				8,867,787	03 辻堂市民図書館運営管理費 11,282,581
5,810,000	3,477,414				2,332,586	04 湘南大庭市民図書館運営管理費 12,943,721
363,111,000	359,404,644				3,706,356	05 図書館情報ネットワーク事業費 42,454,096
148,900,000	147,709,864				1,190,136	06 総合市民図書館市民運営費 262,521,898
17,935,000	13,453,000				4,482,000	07 総合市民図書館整備事業費 13,453,000
27,125,000	24,592,006				2,532,994	02 図書館活動費 54,204,201
1,000	0				1,000	01 総合市民図書館資料購入費 18,002,078 02 南市民図書館資料購入費 8,751,872 03 辻堂市民図書館資料購入費 8,751,146 04 湘南大庭市民図書館資料購入費 8,745,470 05 市民図書室資料購入費 9,953,635 03 視聴覚費 2,351,730

款　項　目	予算現額 当初予算額	補正予算額	継続費及び繰越事業費繰越額	予備費支出及び流用増減	計	節 区分
4 文化振興費	188,554,000	23,352,000			211,906,000	
						1 報酬
						7 報償費
						8 旅費
						10 需用費
						11 役務費
						12 委託料
						13 使用料及び賃借料
						17 備品購入費
						18 負担金補助及び交付金
						21 補償補填及び賠償金
						22 償還金利子及び割引料
						24 積立金
7 保健体育費	1,727,027,000	△47,734,000	35,476,000		1,714,769,000	
1 保健体育総務費	254,171,000	△2,249,000		1,241,000	253,163,000	
						1 報酬
						2 給料
						3 職員手当等
						4 共済費
						7 報償費
						8 旅費
						10 需用費
						11 役務費
						12 委託料

（単位：円）

金額	支出済額	翌年度繰越額 継続費逓次繰越	翌年度繰越額 繰越明許費	翌年度繰越額 事故繰越	不用額	備考
						04 障がい者・高齢者宅配サービス事業費 293,726 05 子ども読書活動推進事業費 3,112,901
	188,680,347				23,225,653	
496,000	234,500				261,500	01 文化行政推進費 24,203,685 01 市民ギャラリー運営管理費 1,212,670 02 文化行事費 2,742,580 03 アートスペース運営管理費 15,496,435 04 収蔵美術資料管理事業費 4,752,000 02 （公財）藤沢市みらい創造財団芸術文化事業関係費 140,104,000 03 文化振興基金積立金 24,372,662
4,320,000	3,615,000				705,000	
186,000	44,610				141,390	
6,674,000	5,038,082				1,635,918	
5,008,000	4,377,283				630,717	
10,564,000	7,787,184				2,776,816	
325,000	200,261				124,739	
136,000	132,000				4,000	
153,669,000	142,878,765				10,790,235	
2,000	0				2,000	
144,000	0				144,000	
30,382,000	24,372,662				6,009,338	
	1,667,363,019				47,405,981	
	236,264,287				16,898,713	体育施設費から流用 1,241,000
14,593,000	13,707,896				885,104	01 給与費 75,947,310 01 一般職職員 75,947,310 02 スポーツ振興費 91,303,433 01 スポーツ振興費 3,703,550 02 学校体育施設開放事業費 29,791,155 03 団体・指導者育成費 33,347,946 04 ビーチバレー大会開催関係費 9,500,000 05 スポーツ振興基金積立金 14,960,782 03 スポーツ都市宣言推進事業費 69,013,544
36,045,000	32,852,400				3,192,600	
35,900,000	31,109,619				4,790,381	
15,471,000	11,985,291				3,485,709	
19,105,000	16,534,725				2,570,275	
62,000	24,486				37,514	
7,835,000	6,678,439				1,156,561	
1,505,000	1,148,342				356,658	
67,673,000	67,508,457				164,543	

款　項　目	予算現額 当初予算額	補正予算額	継続費及び繰越事業費繰越額	予備費支出及び流用増減	計	節 区分
						13 使用料及び賃借料
						15 原材料費
						17 備品購入費
						18 負担金補助及び交付金
						24 積立金
2 体育施設費	1,472,856,000	△45,485,000	35,476,000	△1,241,000	1,461,606,000	
						1 報酬
						10 需用費
						11 役務費
						12 委託料
						13 使用料及び賃借料
						14 工事請負費
						15 原材料費
						17 備品購入費
						18 負担金補助及び交付金
						22 償還金利子及び割引料
12 公債費	9,404,010,000	△8,533,000			9,395,477,000	
1 公債費	9,404,010,000	△8,533,000			9,395,477,000	
1 元金	9,087,967,000				9,087,967,000	
						22 償還金利子及び割引料
2 利子	315,452,000	△8,533,000			306,919,000	
						22 償還金利子及び割引料
3 公債諸費	591,000				591,000	
						8 旅費
						10 需用費

（単位：円）

金額	支出済額	翌年度繰越額 継続費逓次繰越	翌年度繰越額 繰越明許費	翌年度繰越額 事故繰越	不用額	備考
2,264,000	2,263,800				200	
429,000	326,700				102,300	
6,860,000	6,705,400				154,600	
30,459,000	30,457,950				1,050	
14,962,000	14,960,782				1,218	
	1,431,098,732				30,507,268	保健体育総務費へ流用 1,241,000
101,000	58,800				42,200	01 スポーツ施設関係費 1,395,622,732 01 スポーツ施設整備費 231,813,460 02 学校夜間照明施設関係費 3,271,808 03 スポーツ施設維持管理事業費 1,160,537,464 【繰越明許費分】 スポーツ施設関係費 35,476,000 スポーツ施設整備費 35,476,000
15,353,000	13,629,774				1,723,226	
5,360,000	3,462,736				1,897,264	
1,145,746,000	1,134,930,070				10,815,930	
10,887,000	3,968,568				6,918,432	
219,570,000	212,508,074				7,061,926	
30,000	28,600				1,400	
11,415,000	9,510,710				1,904,290	
52,994,000	52,993,800				200	
150,000	7,600				142,400	
	9,346,714,480				48,762,520	
	9,346,714,480				48,762,520	
	9,085,373,935				2,593,065	
9,087,967,000	9,085,373,935				2,593,065	01 市債償還金 9,085,373,935
	260,787,169				46,131,831	
306,919,000	260,787,169				46,131,831	01 市債利子 260,787,169
	553,376				37,624	
29,000	836				28,164	01 起債事務費 553,376
300,000	291,500				8,500	

款　項　目	予算現額					
	当初予算額	補正予算額	継続費及び繰越事業費繰越額	予備費支出及び流用増減	計	節 区分
						13 使用料及び賃借料
						18 負担金補助及び交付金
13 予備費	100,000,000			△830,000	99,170,000	
1 予備費	100,000,000			△830,000	99,170,000	
1 予備費	100,000,000			△830,000	99,170,000	
歳出合計	167,906,000,000	14,212,614,000	4,407,799,531		186,526,413,531	

（単位：円）

金額	支出済額	翌年度繰越額 継続費逓次繰越	翌年度繰越額 繰越明許費	翌年度繰越額 事故繰越	不用額	備考
162,000	161,040				960	
100,000	100,000				0	
	0				99,170,000	
	0				99,170,000	
	0				99,170,000	衛生費・保健衛生費・保健所費へ補充　830,000
	175,136,437,635	625,867,531	2,661,404,626		8,102,703,739	

参考資料

給与費明細書

一 般 会 計

1 特別職

区 分	職員数	給与費						共 済 費	合 計
		報 酬	給 料	期末手当	地域手当	その他の手 当	計		
長 等	人 5	円	円 51,672,000	円 20,722,624	円 5,167,200	円 5,808,440	円 83,370,264	円 13,435,311	円 96,805,575
議 員	36	246,120,000		102,601,258			348,721,258	72,148,320	420,869,578
その他	3,738	362,281,022					362,281,022		362,281,022
計	3,779	608,401,022	51,672,000	123,323,882	5,167,200	5,808,440	794,372,544	85,583,631	879,956,175

2 一般職

職員数	給与費			共 済 費	合 計
	給 料	職 員 手 当	計		
人 (130) 2,661	円 10,791,773,198	円 10,505,193,653	円 21,296,966,851	円 3,981,041,176	円 25,278,008,027

職員手当の内訳				
初任給調整手当	9,478,800 円	扶養手当	331,083,768 円
地域手当	1,517,777,038 円	時間外勤務手当	958,930,284 円
期末勤勉手当	5,104,255,774 円	管理職手当	547,726,725 円
特殊勤務手当	41,443,480 円	通勤手当	231,960,134 円
退職手当	1,343,262,368 円	住居手当	419,275,282 円

※( )内は短時間勤務職員の人数

※職員数には藤沢市職員定数条例の定員のほかに休職者等15人を含む。

3 会計年度任用職員

職員数	給与費			共 済 費	合 計
	報 酬	職 員 手 当	計		
人 (1,598) 0	円 2,948,238,084	円 1,021,672,460	円 3,969,910,544	円 523,524,712	円 4,493,435,256
職員手当の内訳	期末勤勉手当 1,021,672,460 円				

※( )内は短時間勤務職員の人数

北部第二(三地区)土地区画整理事業費

1 特別職

区 分	職員数	給与費 報 酬	給 料	期末手当	地域手当	その他の手 当	計	共 済 費	合 計
その他	人 19	円 344,000	円	円	円	円	円 344,000	円	円 344,000

2 一般職

職員数	給与費 給 料	職 員 手 当	計	共 済 費	合 計
人 24	円 94,553,700	円 75,122,975	円 169,676,675	円 33,388,966	円 203,065,641

職員手当の内訳				
扶 養 手 当	2,502,600 円	地 域 手 当	13,109,031 円	
時 間 外 勤 務 手 当	4,527,770 円	期 末 勤 勉 手 当	44,740,028 円	
管 理 職 手 当	3,782,400 円	通 勤 手 当	2,543,452 円	
住 居 手 当	3,917,694 円			

3 会計年度任用職員

職員数	給与費 報 酬	職 員 手 当	計	共 済 費	合 計
人 (1) 0	円 1,970,180	円 683,333	円 2,653,513	円 395,835	円 3,049,348

職員手当の内訳		
期 末 勤 勉 手 当	683,333 円	

※( )内は短時間勤務職員の人数

墓園事業費

1 一般職

職員数	給与費 給 料	職 員 手 当	計	共 済 費	合 計
人 2	円 7,632,000	円 6,225,535	円 13,857,535	円 2,835,445	円 16,692,980

職員手当の内訳				
扶 養 手 当	0 円	地 域 手 当	992,160 円	
時 間 外 勤 務 手 当	937,089 円	期 末 勤 勉 手 当	3,555,586 円	
通 勤 手 当	68,700 円	住 居 手 当	672,000 円	

2 会計年度任用職員

職員数	給与費 報 酬	職 員 手 当	計	共 済 費	合 計
人 (4) 0	円 7,196,199	円 2,748,063	円 9,944,262	円 1,109,669	円 11,053,931

職員手当の内訳	
期 末 勤 勉 手 当	2,748,063 円

※( )内は短時間勤務職員の人数

国民健康保険事業費

1 特別職

区 分	職員数	給与費						共 済 費	合 計
		報 酬	給 料	期末手当	地域手当	その他の手 当	計		
その他	人 13	円 559,300	円	円	円	円	円 559,300	円	円 559,300

2 一般職

職員数	給与費			共 済 費	合 計
	給 料	職 員 手 当	計		
人 28	円 97,456,525	円 79,669,419	円 177,125,944	円 35,279,029	円 212,404,973

職員手当の内訳				
扶 養 手 当	2,569,200 円	地 域 手 当	13,744,039 円
時 間 外 勤 務 手 当	4,862,376 円	期 末 勤 勉 手 当	46,694,612 円
管 理 職 手 当	5,697,600 円	特 殊 勤 務 手 当	74,000 円
通 勤 手 当	1,782,570 円	住 居 手 当	4,245,022 円

3 会計年度任用職員

職員数	給与費			共 済 費	合 計
	報 酬	職 員 手 当	計		
人 (17) 0	円 39,701,293	円 14,887,051	円 54,588,344	円 8,170,086	円 62,758,430

職員手当の内訳	
期 末 勤 勉 手 当	14,887,051 円

※( )内は短時間勤務職員の人数

介護保険事業費

1 特別職

区 分	職員数	給与費						共 済 費	合 計
		報 酬	給 料	期末手当	地域手当	その他の手 当	計		
その他	人 117	円 50,309,200	円	円	円	円	円 50,309,200	円	円 50,309,200

2 一般職

職員数	給与費			共 済 費	合 計
	給 料	職 員 手 当	計		
人 31	円 116,112,730	円 92,421,000	円 208,533,730	円 40,678,902	円 249,212,632

職員手当の内訳				
扶 養 手 当	1,369,200 円	地 域 手 当	15,914,585 円
時 間 外 勤 務 手 当	9,115,994 円	期 末 勤 勉 手 当	53,947,683 円
管 理 職 手 当	4,938,000 円	特 殊 勤 務 手 当	0 円
通 勤 手 当	2,805,130 円	住 居 手 当	4,330,408 円

3 会計年度任用職員

職員数	給与費			共 済 費	合 計
	報 酬	職 員 手 当	計		
人 (26) 0	円 72,520,253	円 26,197,671	円 98,717,924	円 12,691,796	円 111,409,720

職員手当の内訳	
期 末 勤 勉 手 当	26,197,671 円

※( )内は短時間勤務職員の人数

後期高齢者医療事業費

1 一般職

職員数	給与費			共済費	合計
	給料	職員手当	計		
人	円	円	円	円	円
4	12,436,280	8,876,018	21,312,298	3,922,236	25,234,534

職員手当の内訳				
扶養手当	0 円	地域手当	1,616,830 円	
時間外勤務手当	484,959 円	期末勤勉手当	5,731,429 円	
管理職手当	0 円	特殊勤務手当	21,500 円	
通勤手当	487,440 円	住居手当	533,860 円	

下水道事業費

1　一般職

区　分	職員数		給与費				法定福利費	合　計
	特別職	一般職	報　酬	給　料	手　当	計		
損益勘定支弁職員	人 10	人 71	円 670,800	円 273,996,301	円 233,712,132	円 508,379,233	円 95,407,592	円 603,786,825
資本勘定支弁職員		18		74,227,500	60,526,085	134,753,585	25,319,115	160,072,700
計	10	89	670,800	348,223,801	294,238,217	643,132,818	120,726,707	763,859,525
手当の内訳	扶養手当	13,590,400円	地域手当	49,461,284円				
	時間外勤務手当	22,577,536円	期末勤勉手当	166,350,996円				
	管理職手当	18,672,000円	特殊勤務手当	1,803,300円				
	通勤手当	7,354,220円	住居手当	14,428,481円				

※賞与引当金及び法定福利費引当金を含む。

2　会計年度任用職員

区　分	職員数	給与費				法定福利費	合　計
		報　酬	給　料	手　当	計		
損益勘定支弁職員	人 (5) 0	円 11,232,539	円	円 4,021,815	円 15,254,354	円 2,161,210	円 17,415,564
手当の内訳	期末勤勉手当	4,021,815円					

※（　）内は短時間勤務職員の人数

市民病院事業

1　一般職

区　分	職員数		給与費				法定福利費	合　計
	特別職	一般職	報　酬	給　料	手　当	計		
損益勘定支弁職員	人 28	人 (5) 925	円 5,187,200	円 3,694,067,920	円 4,684,459,544	円 8,383,714,664	円 1,351,877,773	円 9,735,592,437
資本勘定支弁職員								
計	28	(5) 925	5,187,200	3,694,067,920	4,684,459,544	8,383,714,664	1,351,877,773	9,735,592,437
手当の内訳	初任給調整手当	586,638,936円	扶養手当	80,753,195円				
	地域手当	539,162,271円	時間外勤務手当	616,970,131円				
	期末勤勉手当	1,755,349,224円	管理職手当	145,760,888円				
	特殊勤務手当	259,250,050円	通勤手当	70,300,698円				
	宿日直手当	64,834,150円	退職手当	411,059,400円				
	住居手当	154,380,601円						

2　会計年度任用職員

区　分	職員数	給与費				法定福利費	合　計
		報　酬	給　料	手　当	計		
損益勘定支弁職員	人 (403) 35	円 979,959,344	円 124,892,469	円 459,985,713	円 1,564,837,526	円 210,638,338	円 1,775,475,864
手当の内訳	初任給調整手当	336,000円	地域手当	19,510,578円			
	時間外勤務手当	79,833,903円	期末勤勉手当	347,204,381円			
	特殊勤務手当	1,014,650円	通勤手当	1,354,550円			
	宿日直手当	4,563,000円	退職手当	6,168,651円			

※(　)内は短時間勤務職員の人数

※賞与引当金及び法定福利費引当金を含む。

※退職手当は退職給付費の額

北部第二(三地区)土地区画整理事業費
特　別　会　計　事　項　別　明　細　書

歳　　入

款　項　目	予算現額 当初予算額	補正予算額	継続費及び繰越事業費繰越財源充当額	計	節 区分
1 国庫支出金	207,100,000	△62,700,000	12,309,903	156,709,903	
1 国庫補助金	207,100,000	△62,700,000	12,309,903	156,709,903	
1 都市計画事業費補助金	207,100,000	△62,700,000	12,309,903	156,709,903	
					1 都市計画事業費補助金
2 県支出金	45,900,000	11,700,000		57,600,000	
1 県補助金	45,900,000	11,700,000		57,600,000	
1 都市計画事業費補助金	45,900,000	11,700,000		57,600,000	
					1 都市計画事業費補助金
3 繰入金	1,767,863,000	3,629,000		1,771,492,000	
1 繰入金	1,767,863,000	3,629,000		1,771,492,000	
1 一般会計繰入金	1,767,863,000	3,629,000		1,771,492,000	
					1 一般会計繰入金
4 諸収入	5,200,000			5,200,000	
1 雑入	5,200,000			5,200,000	
1 雑入	5,200,000			5,200,000	
					1 雑入
5 市債	712,900,000	△61,600,000	5,500,000	656,800,000	
1 市債	712,900,000	△61,600,000	5,500,000	656,800,000	
1 都市計画事業債	712,900,000	△61,600,000	5,500,000	656,800,000	
					1 都市計画事業債
6 繰越金	210,000,000		690,097	210,690,097	
1 繰越金	210,000,000		690,097	210,690,097	
1 繰越金	210,000,000		690,097	210,690,097	
					1 前年度繰越金
7 保留地処分金収入	200,000,000			200,000,000	
1 保留地処分金収入	200,000,000			200,000,000	
1 保留地処分金収入	200,000,000			200,000,000	

（単位：円）

金　額	調　定　額	収入済額	不納欠損額	収入未済額	備　考
	156,709,903	99,012,205	0	57,697,698	
	156,709,903	99,012,205	0	57,697,698	
	156,709,903	99,012,205	0	57,697,698	
156,709,903	156,709,903	99,012,205	0	57,697,698	01 社会資本整備総合交付金 99,012,205
	57,600,000	51,000,000	0	6,600,000	
	57,600,000	51,000,000	0	6,600,000	
	57,600,000	51,000,000	0	6,600,000	
57,600,000	57,600,000	51,000,000	0	6,600,000	01 都市計画事業費補助金 51,000,000
	1,769,798,910	1,769,798,910	0	0	
	1,769,798,910	1,769,798,910	0	0	
	1,769,798,910	1,769,798,910	0	0	
1,771,492,000	1,769,798,910	1,769,798,910	0	0	01 一般会計繰入金 1,769,798,910
	5,735,678	5,735,678	0	0	
	5,735,678	5,735,678	0	0	
	5,735,678	5,735,678	0	0	
5,200,000	5,735,678	5,735,678	0	0	01 雑入 318,850 02 施行者管理地貸付料 5,416,828
	576,800,000	576,800,000	0	0	
	576,800,000	576,800,000	0	0	
	576,800,000	576,800,000	0	0	
656,800,000	576,800,000	576,800,000	0	0	01 都市計画事業債 576,800,000
	675,515,238	675,515,238	0	0	
	675,515,238	675,515,238	0	0	
	675,515,238	675,515,238	0	0	
210,690,097	675,515,238	675,515,238	0	0	01 繰越金 674,825,141 02 繰越明許費繰越金 690,097
	204,613,000	204,613,000	0	0	
	204,613,000	204,613,000	0	0	
	204,613,000	204,613,000	0	0	

款	項	目	予算現額 当初予算額	補正予算額	継続費及び繰越事業費繰越財源充当額	計	節 区分
							1 保留地処分金収入
歳入合計			3,148,963,000	△108,971,000	18,500,000	3,058,492,000	

（単位：円）

金　額	調　定　額	収入済額	不納欠損額	収入未済額	備　考
200,000,000	204,613,000	204,613,000	0	0	01 保留地処分金収入　204,613,000
	3,446,772,729	3,382,475,031	0	64,297,698	

歳　　出

款　項　目	予算現額 当初予算額	補正予算額	継続費及び繰越事業費繰越額	予備費支出及び流用増減	計	節 区分
1 北部第二（三地区）土地区画整理事業費	2,666,457,000	△107,801,000	18,500,000		2,577,156,000	
1 北部第二（三地区）土地区画整理事業費	2,666,457,000	△107,801,000	18,500,000		2,577,156,000	
1 事務費	220,161,000	3,700,000			223,861,000	
						1 報酬
						2 給料
						3 職員手当等
						4 共済費
						8 旅費
						10 需用費
						11 役務費
						13 使用料及び賃借料
						18 負担金補助及び交付金
						21 補償補填及び賠償金
						26 公課費
2 工事費	2,446,296,000	△111,501,000	18,500,000		2,353,295,000	
						10 需用費
						11 役務費
						12 委託料
						14 工事請負費
						15 原材料費
						18 負担金補助及び交付金
						21 補償補填及び賠償金
2 公債費	482,406,000	△1,170,000			481,236,000	
1 公債費	482,406,000	△1,170,000			481,236,000	
1 元金	463,421,000				463,421,000	

（単位：円）

金額	支出済額	翌年度繰越額 継続費逓次繰越	翌年度繰越額 繰越明許費	翌年度繰越額 事故繰越	不用額	備考
	2,199,178,808		225,600,000		152,377,192	
	2,199,178,808		225,600,000		152,377,192	
	212,178,801				11,682,199	
2,750,000	2,314,180				435,820	01 給与費 206,249,249 01 一般職職員 203,065,641 02 会計年度任用職員 3,183,608
94,703,000	94,553,700				149,300	
82,644,000	75,806,308				6,837,692	02 運営費 5,929,552 01 審議会運営費 494,809 02 一般事務費 5,434,743
36,819,000	33,784,801				3,034,199	
213,000	182,412				30,588	
4,862,000	3,918,832				943,168	
1,385,000	1,161,848				223,152	
453,000	450,120				2,880	
22,000	0				22,000	
3,000	0				3,000	
7,000	6,600				400	
	1,987,000,007		225,600,000		140,694,993	
32,000,000	28,273,961				3,726,039	01 業務委託費 614,854,000
10,000,000	8,999,846				1,000,154	02 工事費 455,572,700
623,404,000	614,854,000				8,550,000	03 補償費 633,133,986
560,511,000	455,572,700		50,000,000		54,938,300	04 工事負担金 227,566,514
500,000	99,000				401,000	05 補修費 37,372,807
289,180,000	227,566,514				61,613,486	【繰越明許費分】 補償費 18,500,000
837,700,000	651,633,986		175,600,000		10,466,014	
	479,955,780				1,280,220	
	479,955,780				1,280,220	
	463,420,958				42	

款　項　目	予算現額					
	当初予算額	補正予算額	継続費及び繰越事業費繰越額	予備費支出及び流用増減	計	節 区分
						22 償還金利子及び割引料
2 利子	18,985,000	△1,170,000			17,815,000	
						22 償還金利子及び割引料
3 予備費	100,000				100,000	
1 予備費	100,000				100,000	
1 予備費	100,000				100,000	
歳出合計	3,148,963,000	△108,971,000	18,500,000		3,058,492,000	

（単位：円）

金額	支出済額	翌年度繰越額 継続費逓次繰越	翌年度繰越額 繰越明許費	翌年度繰越額 事故繰越	不用額	備考
463,421,000	463,420,958				42	01 都市計画事業債償還金 463,420,958
	16,534,822				1,280,178	
17,815,000	16,534,822				1,280,178	01 都市計画事業債利子 16,534,822
	0				100,000	
	0				100,000	
	0				100,000	
	2,679,134,588		225,600,000		153,757,412	

墓　園　事　業　費
特別会計事項別明細書

歳　　入

款　項　目	予算現額 当初予算額	補正予算額	継続費及び繰越事業費繰越財源充当額	計	節 区分
1 使用料及び手数料	408,392,000			408,392,000	
1 使用料	162,475,000			162,475,000	
1 墓地使用料	162,475,000			162,475,000	
					1 墓地永代使用料
2 手数料	245,917,000			245,917,000	
1 墓地手数料	245,917,000			245,917,000	
					1 墓地手数料
2 財産収入	305,000			305,000	
1 財産運用収入	305,000			305,000	
1 利子及び配当金	305,000			305,000	
					1 利子及び配当金
3 繰越金	20,000,000	30,888,000		50,888,000	
1 繰越金	20,000,000	30,888,000		50,888,000	
1 繰越金	20,000,000	30,888,000		50,888,000	
					1 前年度繰越金
4 諸収入	17,503,000	△3,994,000		13,509,000	
1 雑入	145,000			145,000	
1 雑入	145,000			145,000	
					1 雑入
2 カロート実費収入	17,358,000	△3,994,000		13,364,000	
1 カロート実費収入	17,358,000	△3,994,000		13,364,000	
					1 カロート実費収入
5 繰入金	37,541,000	△14,780,000		22,761,000	
1 基金繰入金	37,541,000	△14,780,000		22,761,000	
1 墓園基金繰入金	37,541,000	△14,780,000		22,761,000	
					1 墓園基金繰入金
歳　入　合　計	483,741,000	12,114,000		495,855,000	

（単位：円）

金　額	調　定　額	収入済額	不納欠損額	収入未済額	備　考
	462,328,574	451,082,547	952,761	10,293,266	
	191,251,000	191,251,000	0	0	
	191,251,000	191,251,000	0	0	
162,475,000	191,251,000	191,251,000	0	0	01 墓地永代使用料 191,251,000
	271,077,574	259,831,547	952,761	10,293,266	
	271,077,574	259,831,547	952,761	10,293,266	
245,917,000	271,077,574	259,831,547	952,761	10,293,266	01 墓地管理手数料 259,194,047 02 墓地使用許可証再交付等手数料 637,500
	1,617,824	1,617,824	0	0	
	1,617,824	1,617,824	0	0	
	1,617,824	1,617,824	0	0	
305,000	1,617,824	1,617,824	0	0	01 利子及び配当金 1,617,824
	50,888,919	50,888,919	0	0	
	50,888,919	50,888,919	0	0	
	50,888,919	50,888,919	0	0	
50,888,000	50,888,919	50,888,919	0	0	01 繰越金 50,888,919
	24,296,671	24,296,671	0	0	
	11,174,725	11,174,725	0	0	
	11,174,725	11,174,725	0	0	
145,000	11,174,725	11,174,725	0	0	01 雑入 11,174,725
	13,121,946	13,121,946	0	0	
	13,121,946	13,121,946	0	0	
13,364,000	13,121,946	13,121,946	0	0	01 カロート実費収入 13,121,946
	22,339,854	22,339,854	0	0	
	22,339,854	22,339,854	0	0	
	22,339,854	22,339,854	0	0	
22,761,000	22,339,854	22,339,854	0	0	01 墓園基金繰入金 22,339,854
	561,471,842	550,225,815	952,761	10,293,266	

歳　　出

款　項　目	予算現額					節
	当初予算額	補正予算額	継続費及び繰越事業費繰越額	予備費支出及び流用増減	計	区　分
1 墓園管理費	392,009,000	△30,392,000			361,617,000	
1 墓園管理費	392,009,000	△30,392,000			361,617,000	
1 墓園管理費	392,009,000	△30,392,000			361,617,000	
						1 報酬
						2 給料
						3 職員手当等
						4 共済費
						8 旅費
						10 需用費
						11 役務費
						12 委託料
						13 使用料及び賃借料
						21 補償補填及び賠償金
2 墓園事業費	62,280,000	△18,774,000			43,506,000	
1 貸付事務費	7,381,000				7,381,000	
1 貸付事務費	7,381,000				7,381,000	
						8 旅費
						10 需用費
						12 委託料
						13 使用料及び賃借料
2 墓園造成事業費	54,899,000	△18,774,000			36,125,000	
1 工事費	54,899,000	△18,774,000			36,125,000	
						12 委託料
						14 工事請負費
3 基金積立金	26,102,000	61,280,000			87,382,000	
1 基金積立金	26,102,000	61,280,000			87,382,000	
1 墓園基金積立金	26,102,000	61,280,000			87,382,000	
						24 積立金

（単位：円）

金額	支出済額	翌年度繰越額 継続費逓次繰越	翌年度繰越額 繰越明許費	翌年度繰越額 事故繰越	不用額	備考
	334,118,707				27,498,293	
	334,118,707				27,498,293	
	334,118,707				27,498,293	
7,551,000	7,196,199				354,801	01 給与費 28,110,271 01 一般職職員 16,692,980 02 会計年度任用職員 11,417,291
8,050,000	7,632,000				418,000	
11,090,000	8,973,598				2,116,402	02 墓園管理費 306,008,436
4,482,000	3,945,114				536,886	
490,000	364,548				125,452	
26,206,000	10,910,801				15,295,199	
16,002,000	8,980,898				7,021,102	
285,976,000	284,377,109				1,598,891	
1,765,000	1,738,440				26,560	
5,000	0				5,000	
	42,318,361	663,000			524,639	
	6,856,561				524,439	
	6,856,561				524,439	
10,000	0				10,000	01 貸付事務費 6,856,561
1,434,000	1,112,320				321,680	
1,026,000	833,841				192,159	
4,911,000	4,910,400				600	
	35,461,800	663,000			200	
	35,461,800	663,000			200	
663,000	0	663,000			0	01 工事費 35,461,800
35,462,000	35,461,800				200	
	87,382,000				0	
	87,382,000				0	
	87,382,000				0	
87,382,000	87,382,000				0	01 墓園事業基金積立金 87,382,000

款　項　目	予算現額					
	当初予算額	補正予算額	継続費及び繰越事業費繰越額	予備費支出及び流用増減	計	節 区分
4 諸支出金	2,850,000				2,850,000	
1 償還金利子及び還付加算金	2,850,000				2,850,000	
1 墓地永代使用料等還付金	2,850,000				2,850,000	
						22 償還金利子及び割引料
5 予備費	500,000				500,000	
1 予備費	500,000				500,000	
1 予備費	500,000				500,000	
歳出合計	483,741,000	12,114,000			495,855,000	

（単位：円）

金額	支出済額	翌年度繰越額 継続費逓次繰越	翌年度繰越額 繰越明許費	翌年度繰越額 事故繰越	不用額	備考
	1,016,300				1,833,700	
	1,016,300				1,833,700	
	1,016,300				1,833,700	
2,850,000	1,016,300				1,833,700	01 墓地永代使用料等還付金 1,016,300
	0				500,000	
	0				500,000	
	0				500,000	
	464,835,368	663,000			30,356,632	

国民健康保険事業費
特別会計事項別明細書

歳　　入

款　項　目	予算現額 当初予算額	補正予算額	継続費及び繰越事業費繰越財源充当額	計	節 区分
1 国民健康保険料	8,729,357,000	△122,095,000		8,607,262,000	
1 国民健康保険料	8,729,357,000	△122,095,000		8,607,262,000	
1 国民健康保険料	8,729,357,000	△122,095,000		8,607,262,000	
					1 医療給付分現年度分
					2 介護納付金分現年度分
					3 後期高齢者支援金分等現年度分
					4 医療給付分滞納繰越分
					5 介護納付金分滞納繰越分
					6 後期高齢者支援金分等滞納繰越分
2 国庫支出金	1,000,000	52,392,000		53,392,000	
1 国庫補助金	1,000,000	52,392,000		53,392,000	
1 災害臨時特例補助金	1,000,000			1,000,000	
					1 災害臨時特例補助金
2 社会保障・税番号制度システム整備費等補助金		52,392,000		52,392,000	
					1 社会保障・税番号制度システム整備費等補助金
3 県支出金	26,292,545,000			26,292,545,000	
1 県補助金	26,292,545,000			26,292,545,000	
1 保険給付費等交付金	26,292,545,000			26,292,545,000	
					1 普通交付金
					2 特別交付金
4 財産収入	300,000	900,000		1,200,000	
1 財産運用収入	300,000	900,000		1,200,000	
1 利子及び配当金	300,000	900,000		1,200,000	

（単位：円）

金　額	調　定　額	収入済額	不納欠損額	収入未済額	備　考
	11,521,041,627	9,191,228,736	391,708,256	1,938,104,635	
	11,521,041,627	9,191,228,736	391,708,256	1,938,104,635	
	11,521,041,627	9,191,228,736	391,708,256	1,938,104,635	
5,307,947,000	6,083,971,981	5,675,541,393	0	408,430,588	01 医療給付分現年度分 5,675,541,393
802,919,000	923,160,915	842,034,754	0	81,126,161	01 介護納付金分現年度分 842,034,754
2,178,850,000	2,528,005,424	2,356,475,496	0	171,529,928	01 後期高齢者支援金分等現年度分 2,356,475,496
200,119,000	1,231,670,560	198,128,240	242,937,653	790,604,667	01 医療給付分滞納繰越分 198,128,240
41,321,000	264,802,647	40,567,050	51,707,145	172,528,452	01 介護納付金分滞納繰越分 40,567,050
76,106,000	489,430,100	78,481,803	97,063,458	313,884,839	01 後期高齢者支援金分等滞納繰越分 78,481,803
	52,552,000	52,552,000	0	0	
	52,552,000	52,552,000	0	0	
	160,000	160,000	0	0	
1,000,000	160,000	160,000	0	0	01 災害臨時特例補助金 160,000
	52,392,000	52,392,000	0	0	
52,392,000	52,392,000	52,392,000	0	0	01 社会保障・税番号制度システム整備費等補助金 52,392,000
	24,811,229,063	24,811,229,063	0	0	
	24,811,229,063	24,811,229,063	0	0	
	24,811,229,063	24,811,229,063	0	0	
25,590,255,000	24,126,466,063	24,126,466,063	0	0	01 普通交付金 24,126,466,063
702,290,000	684,763,000	684,763,000	0	0	01 保険者努力支援分 141,996,000 02 特別調整交付金分 103,681,000 03 県繰入金分 368,248,000 04 特定健診等負担金 70,838,000
	1,167,050	1,167,050	0	0	
	1,167,050	1,167,050	0	0	
	1,167,050	1,167,050	0	0	

款　項　目	予算現額 当初予算額	補正予算額	継続費及び繰越事業費繰越財源充当額	計	節 区分
					1 利子及び配当金
5 繰入金	3,695,309,000	△112,814,000		3,582,495,000	
1 他会計繰入金	3,512,047,000	70,448,000		3,582,495,000	
1 一般会計繰入金	3,512,047,000	70,448,000		3,582,495,000	
					1 保険基盤安定繰入金（保険料軽減分）
					2 保険基盤安定繰入金（保険者支援分）
					3 未就学児均等割保険料繰入金
					4 産前産後保険料繰入金
					5 職員給与費等繰入金
					6 出産育児一時金等繰入金
					7 財政安定化支援事業繰入金
					8 その他一般会計繰入金
2 基金繰入金	183,262,000	△183,262,000			
1 国民健康保険事業運営基金繰入金	183,262,000	△183,262,000			
					1 国民健康保険事業運営基金繰入金
6 諸収入	28,700,000			28,700,000	
1 延滞金加算金及び過料	3,200,000			3,200,000	
1 延滞金	3,200,000			3,200,000	
					1 延滞金
2 雑入	25,500,000			25,500,000	
1 返納金	3,000,000			3,000,000	
					1 返納金

（単位：円）

金　額	調　定　額	収入済額	不納欠損額	収入未済額	備　考
1,200,000	1,167,050	1,167,050	0	0	01 国民健康保険事業運営基金積立金利子収入 1,167,050
	3,443,957,886	3,443,957,886	0	0	
	3,443,957,886	3,443,957,886	0	0	
	3,443,957,886	3,443,957,886	0	0	
1,218,845,000	1,218,844,590	1,218,844,590	0	0	01 保険基盤安定繰入金（保険料軽減分） 1,218,844,590
739,756,000	739,755,005	739,755,005	0	0	01 保険基盤安定繰入金（保険者支援分） 739,755,005
25,082,000	25,081,195	25,081,195	0	0	01 未就学児均等割保険料繰入金 25,081,195
10,595,000	10,594,994	10,594,994	0	0	01 産前産後保険料繰入金 10,594,994
518,114,000	407,467,930	407,467,930	0	0	01 職員給与費等繰入金 407,467,930
95,000,000	67,111,172	67,111,172	0	0	01 出産育児一時金等繰入金 67,111,172
61,923,000	61,923,000	61,923,000	0	0	01 財政安定化支援事業繰入金 61,923,000
913,180,000	913,180,000	913,180,000	0	0	01 その他一般会計繰入金 913,180,000
	0	0	0	0	
	0	0	0	0	
0	0	0	0	0	
	80,476,939	61,186,396	862,964	18,427,579	
	24,724,426	24,724,426	0	0	
	24,724,426	24,724,426	0	0	
3,200,000	24,724,426	24,724,426	0	0	01 延滞金 24,724,426
	55,752,513	36,461,970	862,964	18,427,579	
	40,288,413	21,027,870	862,964	18,397,579	
3,000,000	40,288,413	21,027,870	862,964	18,397,579	01 返納金 21,027,870

款　項　目	予算現額 当初予算額	補正予算額	継続費及び繰越事業費繰越財源充当額	計	節 区　分
2 第三者納付金	22,000,000			22,000,000	1 第三者納付金
3 雑入	500,000			500,000	1 雑入
7 繰越金	1,000,000	139,776,000		140,776,000	
1 繰越金	1,000,000	139,776,000		140,776,000	
1 繰越金	1,000,000	139,776,000		140,776,000	1 前年度繰越金
歳入合計	38,748,211,000	△41,841,000		38,706,370,000	

（単位：円）

金　額	調　定　額	収入済額	不納欠損額	収入未済額	備　考
	15,404,100	15,374,100	0	30,000	
22,000,000	15,404,100	15,374,100	0	30,000	01 第三者納付金 15,374,100
	60,000	60,000	0	0	
500,000	60,000	60,000	0	0	01 その他雑入 60,000
	140,775,988	140,775,988	0	0	
	140,775,988	140,775,988	0	0	
	140,775,988	140,775,988	0	0	
140,776,000	140,775,988	140,775,988	0	0	01 繰越金 140,775,988
	40,051,200,553	37,702,097,119	392,571,220	1,956,532,214	

歳　　出

款　項　目	予算現額					
	当初予算額	補正予算額	継続費及び繰越事業費繰越額	予備費支出及び流用増減	計	節 区分
1 総務費	597,501,000	1,990,000		200,000	599,691,000	
1 総務管理費	519,664,000	1,990,000		200,000	521,854,000	
1 一般管理費	516,544,000	1,990,000		200,000	518,734,000	
						1 報酬
						2 給料
						3 職員手当等
						4 共済費
						8 旅費
						10 需用費
						11 役務費
						12 委託料
						13 使用料及び賃借料
						18 負担金補助及び交付金
						21 補償補填及び賠償金
2 連合会負担金	3,120,000				3,120,000	
						18 負担金補助及び交付金
2 徴収費	76,756,000				76,756,000	
1 賦課徴収費	76,756,000				76,756,000	
						8 旅費
						10 需用費
						11 役務費
						12 委託料
						13 使用料及び賃借料
						21 補償補填及び賠償金
3 運営協議会費	1,081,000				1,081,000	
1 運営協議会費	1,081,000				1,081,000	

（単位：円）

金額	支出済額	翌年度繰越額 継続費逓次繰越	翌年度繰越額 繰越明許費	翌年度繰越額 事故繰越	不用額	備考
	478,446,045				121,244,955	
	412,929,734				108,924,266	
	409,989,480				108,744,520	予備費充用額 200,000
41,850,000	39,701,293				2,148,707	01 給与費 276,207,943 01 一般職職員 212,404,973 02 会計年度任用職員 63,802,970
105,758,000	97,456,525				8,301,475	
106,241,000	94,556,470				11,684,530	02 一般管理運営費 133,781,537
47,556,000	43,449,115				4,106,885	
2,131,000	1,065,964				1,065,036	
11,078,000	4,776,420				6,301,580	
62,930,000	35,703,467				27,226,533	
137,791,000	89,883,101				47,907,899	
152,000	151,800				200	
3,047,000	3,046,210				790	
200,000	199,115				885	
	2,940,254				179,746	
3,120,000	2,940,254				179,746	01 神奈川県国民健康保険団体連合会負担金 2,940,254
	64,809,006				11,946,994	
	64,809,006				11,946,994	
86,000	21,788				64,212	01 賦課関係費 29,817,600
4,735,000	1,866,656				2,868,344	02 徴収費 34,991,406
36,278,000	30,909,795				5,368,205	
35,307,000	31,680,767				3,626,233	
330,000	330,000				0	
20,000	0				20,000	
	707,305				373,695	
	707,305				373,695	

款　項　目	予算現額					
	当初予算額	補正予算額	継続費及び繰越事業費繰越額	予備費支出及び流用増減	計	節 区分
						1 報酬
						11 役務費
2 保険給付費	25,763,513,000				25,763,513,000	
1 療養諸費	22,541,483,000				22,541,483,000	
1 療養給付費	22,199,324,000				22,199,324,000	
						18 負担金補助及び交付金
2 療養費	254,300,000				254,300,000	
						18 負担金補助及び交付金
3 審査支払手数料	83,293,000				83,293,000	
						11 役務費
4 傷病手当金	4,566,000				4,566,000	
						18 負担金補助及び交付金
2 出産育児諸費	142,560,000				142,560,000	
1 出産育児一時金	142,500,000				142,500,000	
						18 負担金補助及び交付金
2 審査支払手数料	60,000				60,000	
						11 役務費
3 葬祭諸費	25,000,000				25,000,000	
1 葬祭費	25,000,000				25,000,000	
						18 負担金補助及び交付金
4 高額療養費	3,054,070,000				3,054,070,000	
1 高額療養費	3,051,070,000				3,051,070,000	
						18 負担金補助及び交付金
2 高額介護合算療養費	3,000,000				3,000,000	
						18 負担金補助及び交付金

（単位：円）

金額	支出済額	翌年度繰越額 継続費逓次繰越	翌年度繰越額 繰越明許費	翌年度繰越額 事故繰越	不用額	備考
853,000	559,300				293,700	01 国民健康保険運営協議会関係費 707,305
228,000	148,005				79,995	
	24,291,406,774				1,472,106,226	
	21,130,833,189				1,410,649,811	
	20,802,816,635				1,396,507,365	
22,199,324,000	20,802,816,635				1,396,507,365	01 療養給付費 20,802,816,635
	253,800,170				499,830	
254,300,000	253,800,170				499,830	01 療養費 253,800,170
	74,216,384				9,076,616	
83,293,000	74,216,384				9,076,616	01 診療報酬審査支払手数料 74,216,384
	0				4,566,000	
4,566,000	0				4,566,000	
	100,707,078				41,852,922	
	100,666,758				41,833,242	
142,500,000	100,666,758				41,833,242	01 出産育児一時金 100,666,758
	40,320				19,680	
60,000	40,320				19,680	01 出産育児審査支払手数料 40,320
	22,650,000				2,350,000	
	22,650,000				2,350,000	
25,000,000	22,650,000				2,350,000	01 葬祭費 22,650,000
	3,037,179,227				16,890,773	
	3,034,910,988				16,159,012	
3,051,070,000	3,034,910,988				16,159,012	01 高額療養費 3,034,910,988
	2,268,239				731,761	
3,000,000	2,268,239				731,761	01 高額介護合算療養費 2,268,239

款　項　目	予算現額					
	当初予算額	補正予算額	継続費及び繰越事業費繰越額	予備費支出及び流用増減	計	節 区　分
5 移送費	400,000				400,000	
1 移送費	400,000				400,000	
						18 負担金補助及び交付金
3 国民健康保険事業費納付金	11,986,211,000				11,986,211,000	
1 医療給付費分	8,003,964,000				8,003,964,000	
1 医療給付費分	8,003,964,000				8,003,964,000	
						18 負担金補助及び交付金
2 後期高齢者支援金等分	2,903,388,000				2,903,388,000	
1 後期高齢者支援金等分	2,903,388,000				2,903,388,000	
						18 負担金補助及び交付金
3 介護納付金分	1,078,859,000				1,078,859,000	
1 介護納付金分	1,078,859,000				1,078,859,000	
						18 負担金補助及び交付金
4 保健事業費	318,795,000	△45,000,000			273,795,000	
1 保健事業費	23,907,000				23,907,000	
1 保健衛生普及費	23,907,000				23,907,000	
						8 旅費
						10 需用費
						11 役務費
						12 委託料
						13 使用料及び賃借料
2 特定健康診査等事業費	294,888,000	△45,000,000			249,888,000	
1 特定健康診査等事業費	294,888,000	△45,000,000			249,888,000	
						10 需用費
						11 役務費

（単位：円）

金額	支出済額	翌年度繰越額 継続費逓次繰越	翌年度繰越額 繰越明許費	翌年度繰越額 事故繰越	不用額	備考
	37,280				362,720	
	37,280				362,720	
400,000	37,280				362,720	01 移送費 37,280
	11,986,209,841				1,159	
	8,003,963,641				359	
	8,003,963,641				359	
8,003,964,000	8,003,963,641				359	01 医療給付費分 8,003,963,641
	2,903,387,341				659	
	2,903,387,341				659	
2,903,388,000	2,903,387,341				659	01 後期高齢者支援金等分 2,903,387,341
	1,078,858,859				141	
	1,078,858,859				141	
1,078,859,000	1,078,858,859				141	01 介護納付金分 1,078,858,859
	259,285,364				14,509,636	
	20,675,693				3,231,307	
	20,675,693				3,231,307	
31,000	4,952				26,048	01 保健衛生普及費 14,603,577
957,000	633,407				323,593	02 特定健診・特定保健指導普及啓発事業費 6,072,116
2,001,000	1,701,855				299,145	
16,783,000	14,257,779				2,525,221	
4,135,000	4,077,700				57,300	
	238,609,671				11,278,329	
	238,609,671				11,278,329	
2,748,000	1,701,690				1,046,310	01 特定健康診査等事業費 226,103,142
6,947,000	6,475,778				471,222	02 保健指導事業費 12,506,529

款　項　目	予算現額 当初予算額	補正予算額	継続費及び繰越事業費繰越額	予備費支出及び流用増減	計	節 区分
						12 委託料
5 基金積立金	300,000	900,000			1,200,000	
1 基金積立金	300,000	900,000			1,200,000	
1 国民健康保険事業運営基金積立金	300,000	900,000			1,200,000	24 積立金
6 公債費	2,124,000				2,124,000	
1 公債費	2,124,000				2,124,000	
1 利子	2,124,000				2,124,000	22 償還金利子及び割引料
7 諸支出金	59,767,000	269,000			60,036,000	
1 償還金及び還付加算金	59,755,000	269,000			60,024,000	
1 保険料還付金	59,400,000				59,400,000	22 償還金利子及び割引料
2 保険料還付加算金	355,000				355,000	22 償還金利子及び割引料
3 償還金		269,000			269,000	22 償還金利子及び割引料
2 共同事業拠出金	12,000				12,000	
1 共同事業事務費拠出金	12,000				12,000	18 負担金補助及び交付金
8 予備費	20,000,000			△200,000	19,800,000	
1 予備費	20,000,000			△200,000	19,800,000	
1 予備費	20,000,000			△200,000	19,800,000	

（単位：円）

金額	支出済額	翌年度繰越額 継続費逓次繰越	翌年度繰越額 繰越明許費	翌年度繰越額 事故繰越	不用額	備考
240,193,000	230,432,203				9,760,797	
	1,167,050				32,950	
	1,167,050				32,950	
	1,167,050				32,950	
1,200,000	1,167,050				32,950	01 国民健康保険事業運営基金積立金 1,167,050
	0				2,124,000	
	0				2,124,000	
	0				2,124,000	
2,124,000	0				2,124,000	
	54,098,917				5,937,083	
	54,098,917				5,925,083	
	53,717,717				5,682,283	
59,400,000	53,717,717				5,682,283	01 医療給付分保険料還付金 33,720,975 02 介護納付金分保険料還付金 6,091,821 03 後期高齢者支援金分保険料還付金 13,904,921
	112,200				242,800	
355,000	112,200				242,800	01 保険料還付加算金 112,200
	269,000				0	
269,000	269,000				0	01 償還金 269,000
	0				12,000	
	0				12,000	
12,000	0				12,000	
	0				19,800,000	
	0				19,800,000	
	0				19,800,000	

款　項　目	予算現額					
	当初予算額	補正予算額	継続費及び繰越事業費繰越額	予備費支出及び流用増減	計	節 区分
歳出合計	38,748,211,000	△41,841,000			38,706,370,000	

（単位：円）

金額	支出済額	翌年度繰越額 継続費逓次繰越	翌年度繰越額 繰越明許費	翌年度繰越額 事故繰越	不用額	備考
						総務費・総務管理費・一般管理費へ補充 200,000
	37,070,613,991				1,635,756,009	

介 護 保 険 事 業 費
特別会計事項別明細書

歳　　入

款　項　目	予算現額 当初予算額	補正予算額	継続費及び繰越事業費繰越財源充当額	計	節 区分
1 保険料	8,440,611,000			8,440,611,000	
1 介護保険料	8,440,611,000			8,440,611,000	
1 第1号被保険者保険料	8,440,611,000			8,440,611,000	
					1 現年度分特別徴収保険料
					2 現年度分普通徴収保険料
					3 滞納繰越分普通徴収保険料
2 国庫支出金	7,581,207,000	△75,409,000		7,505,798,000	
1 国庫負担金	5,982,691,000	△89,706,000		5,892,985,000	
1 介護給付費負担金	5,982,691,000	△89,706,000		5,892,985,000	
					1 現年度分
2 国庫補助金	1,598,516,000	14,297,000		1,612,813,000	
1 調整交付金	1,171,676,000	11,841,000		1,183,517,000	
					1 現年度分調整交付金
					2 総合事業費調整交付金
2 地域支援事業費交付金	334,186,000	9,229,000		343,415,000	
					1 介護予防・日常生活支援総合事業費交付金
					2 包括的支援事業・任意事業費交付金
3 保険者機能強化推進交付金	25,240,000			25,240,000	
					1 保険者機能強化推進交付金
4 介護保険保険者努力支援交付金	41,777,000			41,777,000	
					1 介護保険保険者努力支援交付金
5 介護保険事業費補助金	13,109,000	△5,678,000		7,431,000	
					1 介護保険事業費補助金

（単位：円）

金　額	調　定　額	収入済額	不納欠損額	収入未済額	備　考
	8,795,030,780	8,683,402,737	22,436,410	89,191,633	
	8,795,030,780	8,683,402,737	22,436,410	89,191,633	
	8,795,030,780	8,683,402,737	22,436,410	89,191,633	
7,667,468,000	7,720,038,850	7,720,038,850	0	0	01 現年度分特別徴収保険料 7,720,038,850
757,279,000	989,034,450	939,626,848	0	49,407,602	01 現年度分普通徴収保険料 939,626,848
15,864,000	85,957,480	23,737,039	22,436,410	39,784,031	01 滞納繰越分普通徴収保険料 23,737,039
	7,504,782,201	7,504,782,201	0	0	
	5,892,985,074	5,892,985,074	0	0	
	5,892,985,074	5,892,985,074	0	0	
5,892,985,000	5,892,985,074	5,892,985,074	0	0	01 現年度分 5,892,985,074
	1,611,797,127	1,611,797,127	0	0	
	1,182,564,000	1,182,564,000	0	0	
1,125,932,000	1,125,932,000	1,125,932,000	0	0	01 現年度分調整交付金 1,125,932,000
57,585,000	56,632,000	56,632,000	0	0	01 総合事業費調整交付金 56,632,000
	343,416,065	343,416,065	0	0	
308,069,000	308,069,600	308,069,600	0	0	01 介護予防・日常生活支援総合事業費交付金 308,069,600
35,346,000	35,346,465	35,346,465	0	0	01 包括的支援事業・任意事業費交付金 35,346,465
	25,240,000	25,240,000	0	0	
25,240,000	25,240,000	25,240,000	0	0	01 保険者機能強化推進交付金 25,240,000
	41,777,000	41,777,000	0	0	
41,777,000	41,777,000	41,777,000	0	0	01 介護保険保険者努力支援交付金 41,777,000
	7,431,000	7,431,000	0	0	
7,431,000	7,431,000	7,431,000	0	0	01 介護保険事業費補助金 7,431,000

款　項　目	予算現額 当初予算額	補正予算額	継続費及び繰越事業費繰越財源充当額	計	節 区分
6 介護保険災害臨時特例補助金	116,000	△8,000		108,000	
					1 介護保険災害臨時特例補助金
7 デジタル田園都市国家構想交付金	11,967,000	△1,087,000		10,880,000	
					1 デジタル田園都市国家構想交付金
8 デジタル基盤改革支援補助金	445,000			445,000	
					1 デジタル基盤改革支援補助金
3 支払基金交付金	9,252,254,000	△418,897,000		8,833,357,000	
1 支払基金交付金	9,252,254,000	△418,897,000		8,833,357,000	
1 介護給付費交付金	8,831,294,000	△419,662,000		8,411,632,000	
					1 現年度分
2 地域支援事業費支援交付金	420,960,000	765,000		421,725,000	
					1 介護予防事業費支援交付金
4 県支出金	4,853,169,000	△95,395,000		4,757,774,000	
1 県負担金	4,647,569,000	△100,011,000		4,547,558,000	
1 介護給付費負担金	4,647,569,000	△100,011,000		4,547,558,000	
					1 現年度分
2 県補助金	205,600,000	4,616,000		210,216,000	
1 地域支援事業費交付金	205,600,000	4,616,000		210,216,000	
					1 介護予防・日常生活支援総合事業費交付金
					2 包括的支援事業・任意事業費交付金
5 財産収入	200,000	1,104,000		1,304,000	
1 財産運用収入	200,000	1,104,000		1,304,000	
1 利子及び配当金	200,000	1,104,000		1,304,000	
					1 利子及び配当金
6 繰入金	5,500,825,000	△129,336,000		5,371,489,000	

（単位：円）

金　額	調　定　額	収入済額	不納欠損額	収入未済額	備　考
	108,000	108,000	0	0	
108,000	108,000	108,000	0	0	01 介護保険災害臨時特例補助金 108,000
	10,815,562	10,815,562	0	0	
10,880,000	10,815,562	10,815,562	0	0	01 デジタル田園都市国家構想交付金 10,815,562
	445,500	445,500	0	0	
445,000	445,500	445,500	0	0	01 デジタル基盤改革支援補助金 445,500
	8,821,371,165	8,821,371,165	0	0	
	8,821,371,165	8,821,371,165	0	0	
	8,411,631,021	8,411,631,021	0	0	
8,411,632,000	8,411,631,021	8,411,631,021	0	0	01 現年度分 8,411,631,021
	409,740,144	409,740,144	0	0	
421,725,000	409,740,144	409,740,144	0	0	01 介護予防事業費支援交付金 409,740,144
	4,643,691,263	4,643,691,263	0	0	
	4,433,474,531	4,433,474,531	0	0	
	4,433,474,531	4,433,474,531	0	0	
4,547,558,000	4,433,474,531	4,433,474,531	0	0	01 現年度分 4,433,474,531
	210,216,732	210,216,732	0	0	
	210,216,732	210,216,732	0	0	
192,543,000	192,543,500	192,543,500	0	0	01 介護予防・日常生活支援総合事業費交付金 192,543,500
17,673,000	17,673,232	17,673,232	0	0	01 包括的支援事業・任意事業費交付金 17,673,232
	1,304,598	1,304,598	0	0	
	1,304,598	1,304,598	0	0	
	1,304,598	1,304,598	0	0	
1,304,000	1,304,598	1,304,598	0	0	01 利子及び配当金 1,304,598
	5,276,631,349	5,276,631,349	0	0	

款　項　目	予算現額 当初予算額	補正予算額	継続費及び繰越事業費繰越財源充当額	計	節 区分
1 他会計繰入金	5,500,825,000	△129,336,000		5,371,489,000	
1 一般会計繰入金	5,500,825,000	△129,336,000		5,371,489,000	
					1 介護給付費繰入金
					2 地域支援事業費繰入金
					3 職員給与費繰入金
					4 事務費等繰入金
					5 低所得者保険料軽減繰入金
7 諸収入	9,090,000			9,090,000	
1 貸付金元利収入	1,000,000			1,000,000	
1 高額介護サービス費貸付金元金収入	1,000,000			1,000,000	
					1 高額介護サービス費貸付金元金収入
2 雑入	8,080,000			8,080,000	
1 雑入	8,080,000			8,080,000	
					1 雑入
3 延滞金加算金及び過料	10,000			10,000	
1 延滞金	10,000			10,000	
					1 延滞金
8 繰越金	200,000	247,618,000		247,818,000	
1 繰越金	200,000	247,618,000		247,818,000	
1 繰越金	200,000	247,618,000		247,818,000	
					1 前年度繰越金
歳入合計	35,637,556,000	△470,315,000		35,167,241,000	

（単位：円）

金　額	調　定　額	収入済額	不納欠損額	収入未済額	備　考
	5,276,631,349	5,276,631,349	0	0	
	5,276,631,349	5,276,631,349	0	0	
3,956,161,000	3,893,669,527	3,893,669,527	0	0	01 介護給付費繰入金 3,893,669,527
201,240,000	196,685,741	196,685,741	0	0	01 介護予防・日常生活支援総合事業費繰入金 184,523,378 02 包括的支援事業・任意事業費繰入金 12,162,363
372,121,000	353,040,587	353,040,587	0	0	01 職員給与費繰入金 353,040,587
498,433,000	487,433,474	487,433,474	0	0	01 事務費等繰入金 487,433,474
343,534,000	345,802,020	345,802,020	0	0	01 低所得者保険料軽減繰入金 345,802,020
	32,370,108	13,689,496	0	18,680,612	
	0	0	0	0	
	0	0	0	0	
1,000,000	0	0	0	0	
	31,813,508	13,132,896	0	18,680,612	
	31,813,508	13,132,896	0	18,680,612	
8,080,000	31,813,508	13,132,896	0	18,680,612	01 雑入 1,100 02 成年後見制度利用実費収入 216,112 03 介護サービス給付費返還金 12,910,884 04 総合事業利用者負担収入 4,800
	556,600	556,600	0	0	
	556,600	556,600	0	0	
10,000	556,600	556,600	0	0	01 延滞金 556,600
	247,808,716	247,808,716	0	0	
	247,808,716	247,808,716	0	0	
	247,808,716	247,808,716	0	0	
247,818,000	247,808,716	247,808,716	0	0	01 繰越金 247,808,716
	35,322,990,180	35,192,681,525	22,436,410	107,872,245	

歳　　出

款　項　目	予算現額 当初予算額	補正予算額	継続費及び繰越事業費繰越額	予備費支出及び流用増減	計	節 区分
1 総務費	889,095,000	3,295,000			892,390,000	
1 総務管理費	631,761,000	△158,000			631,603,000	
1 一般管理費	631,761,000	△158,000			631,603,000	
						1 報酬
						2 給料
						3 職員手当等
						4 共済費
						7 報償費
						8 旅費
						10 需用費
						11 役務費
						12 委託料
						13 使用料及び賃借料
						18 負担金補助及び交付金
2 徴収費	40,490,000				40,490,000	
1 賦課徴収費	40,490,000				40,490,000	
						10 需用費
						11 役務費
						12 委託料
						21 補償補填及び賠償金
3 介護認定審査会費	216,135,000	3,453,000			219,588,000	
1 介護認定審査会費	148,391,000				148,391,000	
						1 報酬
						10 需用費
						11 役務費
2 認定調査費	67,744,000	3,453,000			71,197,000	
						7 報償費

（単位：円）

金額	支出済額	翌年度繰越額 継続費逓次繰越	翌年度繰越額 繰越明許費	翌年度繰越額 事故繰越	不用額	備考
	856,499,034				35,890,966	
	609,043,534				22,559,466	
	609,043,534				22,559,466	
75,638,000	72,539,253				3,098,747	01 給与費 362,674,398 01 一般職職員 249,212,632 02 会計年度任用職員 113,461,766
117,436,000	116,112,730				1,323,270	
128,861,000	118,618,671				10,242,329	02 一般管理費 246,369,136
57,309,000	53,370,698				3,938,302	
200,000	110,000				90,000	
2,283,000	2,081,680				201,320	
5,821,000	5,465,560				355,440	
15,559,000	14,299,465				1,259,535	
219,555,000	218,234,401				1,320,599	
7,465,000	6,735,630				729,370	
1,476,000	1,475,446				554	
	35,079,199				5,410,801	
	35,079,199				5,410,801	
6,395,000	3,667,664				2,727,336	01 賦課関係費 23,779,876
19,515,000	17,972,819				1,542,181	02 徴収費 11,299,323
14,570,000	13,438,716				1,131,284	
10,000	0				10,000	
	211,886,301				7,701,699	
	141,689,220				6,701,780	
53,667,000	48,920,300				4,746,700	01 介護認定審査会費 141,689,220
853,000	543,455				309,545	
93,871,000	92,225,465				1,645,535	
	70,197,081				999,919	
11,000	5,300				5,700	01 認定調査費 70,197,081

款　項　目	予算現額 当初予算額	補正予算額	継続費及び繰越事業費繰越額	予備費支出及び流用増減	計	節 区分
						8 旅費
						10 需用費
						11 役務費
4 運営協議会費	709,000				709,000	
1 運営協議会費	709,000				709,000	
						1 報酬
2 保険給付費	32,722,272,000	△1,066,000,000		580,000	31,656,852,000	
1 介護サービス費	30,366,000,000	△1,010,000,000			29,356,000,000	
1 居宅介護サービス給付費	17,729,000,000	△690,000,000			17,039,000,000	
						18 負担金補助及び交付金
2 地域密着型介護サービス給付費	4,920,000,000	△120,000,000			4,800,000,000	
						18 負担金補助及び交付金
3 施設介護サービス給付費	7,717,000,000	△200,000,000			7,517,000,000	
						18 負担金補助及び交付金
2 介護予防サービス費	889,120,000	△27,000,000			862,120,000	
1 介護予防サービス給付費	853,100,000	△25,000,000			828,100,000	
						18 負担金補助及び交付金
2 地域密着型介護予防サービス給付費	36,020,000	△2,000,000			34,020,000	
						18 負担金補助及び交付金
3 特定入所者介護サービス費	367,480,000				367,480,000	
1 特定入所者介護サービス費	367,480,000				367,480,000	
						18 負担金補助及び交付金
4 高額介護サービス費	1,065,420,000	△27,000,000			1,038,420,000	
1 高額介護サービス費	1,065,420,000	△27,000,000			1,038,420,000	

（単位：円）

金額	支出済額	翌年度繰越額 継続費逓次繰越	翌年度繰越額 繰越明許費	翌年度繰越額 事故繰越	不用額	備考
2,070,000	1,633,951				436,049	
234,000	138,737				95,263	
68,882,000	68,419,093				462,907	
	490,000				219,000	
	490,000				219,000	
709,000	490,000				219,000	01 介護保険運営協議会費 490,000
	31,192,511,127				464,340,873	
	28,968,481,373				387,518,627	
	16,883,955,181				155,044,819	
17,039,000,000	16,883,955,181				155,044,819	01 居宅介護サービス給付費 16,883,955,181
	4,696,230,993				103,769,007	
4,800,000,000	4,696,230,993				103,769,007	01 地域密着型介護サービス給付費 4,696,230,993
	7,388,295,199				128,704,801	
7,517,000,000	7,388,295,199				128,704,801	01 施設介護サービス給付費 7,388,295,199
	833,338,274				28,781,726	
	802,812,713				25,287,287	
828,100,000	802,812,713				25,287,287	01 介護予防サービス給付費 802,812,713
	30,525,561				3,494,439	
34,020,000	30,525,561				3,494,439	01 地域密着型介護予防サービス給付費 30,525,561
	339,835,648				27,644,352	
	339,835,648				27,644,352	
367,480,000	339,835,648				27,644,352	01 特定入所者介護サービス費 339,835,648
	1,018,024,053				20,395,947	
	1,018,024,053				20,395,947	

款　項　目	予算現額 当初予算額	補正予算額	継続費及び繰越事業費繰越額	予備費支出及び流用増減	計	節 区分
						18 負担金補助及び交付金
5 その他諸費	34,252,000	△2,000,000		580,000	32,832,000	
1 審査支払手数料	34,252,000	△2,000,000		580,000	32,832,000	
						11 役務費
3 地域支援事業費	1,599,481,000	△35,479,000			1,564,002,000	
1 介護予防・生活支援サービス事業費	1,520,598,000	△33,100,000			1,487,498,000	
1 介護予防・生活支援サービス事業費	1,520,598,000	△33,100,000			1,487,498,000	
						10 需用費
						11 役務費
						12 委託料
						18 負担金補助及び交付金
2 一般介護予防事業費	15,020,000				15,020,000	
1 一般介護予防事業費	15,020,000				15,020,000	
						7 報償費
						8 旅費
						10 需用費
						11 役務費
						12 委託料
						18 負担金補助及び交付金
3 包括的支援事業費	18,400,000				18,400,000	
1 包括的支援事業費	18,400,000				18,400,000	

（単位：円）

金額	支出済額	翌年度繰越額 継続費逓次繰越	翌年度繰越額 繰越明許費	翌年度繰越額 事故繰越	不用額	備考
1,038,420,000	1,018,024,053				20,395,947	01 高額介護サービス費 1,018,024,053
	32,831,779				221	
	32,831,779				221	予備費充用額 580,000
32,832,000	32,831,779				221	01 審査支払手数料 32,831,779
	1,529,279,500				34,722,500	
	1,459,090,689				28,407,311	
	1,459,090,689				28,407,311	
53,000	49,500				3,500	01 訪問型サービス費 324,839,805 01 訪問介護相当サービス費 323,496,544 02 訪問型緩和基準サービス費 783,261 03 訪問型短期集中予防サービス費 560,000
45,000	16,815				28,185	
1,394,000	921,500				472,500	
1,486,006,000	1,458,102,874				27,903,126	02 通所型サービス費 979,166,686 01 通所介護相当サービス費 979,166,686 03 介護予防ケアマネジメント費 149,771,414 04 高額介護予防サービス費等相当事業費 5,312,784
	13,218,672				1,801,328	
	13,218,672				1,801,328	
1,061,000	487,500				573,500	01 一般介護予防事業費 13,218,672
36,000	6,609				29,391	
1,458,000	1,333,515				124,485	
532,000	197,120				334,880	
11,908,000	11,169,948				738,052	
25,000	23,980				1,020	
	15,635,817				2,764,183	
	15,635,817				2,764,183	

款　項　目	予算現額					節
	当初予算額	補正予算額	継続費及び繰越事業費繰越額	予備費支出及び流用増減	計	区　分
						1 報酬
						7 報償費
						8 旅費
						10 需用費
						12 委託料
						18 負担金補助及び交付金
4 任意事業費	40,663,000	△1,779,000			38,884,000	
1 任意事業費	40,663,000	△1,779,000			38,884,000	
						7 報償費
						8 旅費
						10 需用費
						11 役務費
						12 委託料
						19 扶助費
5 その他諸費	4,800,000	△600,000			4,200,000	
1 審査支払手数料	4,800,000	△600,000			4,200,000	
						11 役務費
4 基金積立金	275,758,000	575,933,000			851,691,000	
1 基金積立金	275,758,000	575,933,000			851,691,000	
1 介護保険事業運営基金積立金	275,758,000	575,933,000			851,691,000	
						24 積立金
5 公債費	100,000				100,000	
1 公債費	100,000				100,000	
1 利子	100,000				100,000	
						22 償還金利子及び割引料

（単位：円）

金額	支出済額	翌年度繰越額 継続費逓次繰越	翌年度繰越額 繰越明許費	翌年度繰越額 事故繰越	不用額	備考
1,110,000	879,900				230,100	01 認知症総合支援事業費 1,870,756
3,376,000	1,865,000				1,511,000	02 在宅医療・介護連携推進事業費 11,859,732
124,000	14,370				109,630	
3,097,000	2,355,757				741,243	03 地域ケア会議運営事業費 1,905,329
10,377,000	10,376,800				200	
316,000	143,990				172,010	
	37,433,482				1,450,518	
	37,433,482				1,450,518	
3,387,000	3,224,000				163,000	01 介護給付費等適正化事業費 4,592,489
34,000	6,005				27,995	02 介護サービス相談員派遣事業費 3,096,562
555,000	495,459				59,541	
268,000	179,507				88,493	03 成年後見制度利用支援事業費 27,826,078
26,696,000	25,584,511				1,111,489	04 家族介護者教室事業費 1,412,400
7,944,000	7,944,000				0	05 住宅改修支援事業費 76,000 06 認知症サポーター養成事業費 429,953
	3,900,840				299,160	
	3,900,840				299,160	
4,200,000	3,900,840				299,160	01 審査支払手数料 3,900,840
	668,050,681				183,640,319	
	668,050,681				183,640,319	
	668,050,681				183,640,319	
851,691,000	668,050,681				183,640,319	01 介護保険事業運営基金積立金 668,050,681
	0				100,000	
	0				100,000	
	0				100,000	
100,000	0				100,000	

款　項　目	予算現額					
	当初予算額	補正予算額	継続費及び繰越事業費繰越額	予備費支出及び流用増減	計	節 区分
6 諸支出金	148,850,000	51,936,000			200,786,000	
1 貸付金	1,000,000				1,000,000	
1 高額介護サービス費貸付金	1,000,000				1,000,000	20 貸付金
2 償還金及び還付加算金	15,290,000	31,150,000			46,440,000	
1 第1号被保険者保険料還付金	15,000,000				15,000,000	22 償還金利子及び割引料
2 第1号被保険者保険料還付加算金	90,000				90,000	22 償還金利子及び割引料
3 償還金	200,000	31,150,000			31,350,000	22 償還金利子及び割引料
3 繰出金	132,560,000	20,786,000			153,346,000	
1 他会計繰出金	132,560,000	20,786,000			153,346,000	27 繰出金
7 予備費	2,000,000			△580,000	1,420,000	
1 予備費	2,000,000			△580,000	1,420,000	
1 予備費	2,000,000			△580,000	1,420,000	
歳出合計	35,637,556,000	△470,315,000			35,167,241,000	

（単位：円）

金額	支出済額	翌年度繰越額 継続費逓次繰越	翌年度繰越額 繰越明許費	翌年度繰越額 事故繰越	不用額	備考
	194,946,937				5,839,063	
	0				1,000,000	
	0				1,000,000	
1,000,000	0				1,000,000	
	43,221,221				3,218,779	
	12,907,160				2,092,840	
15,000,000	12,907,160				2,092,840	01 過誤納金還付金 12,907,160
	0				90,000	
90,000	0				90,000	
	30,314,061				1,035,939	
31,350,000	30,314,061				1,035,939	01 国庫支出金過年度精算金 27,385,559 02 県支出金過年度精算金 1,213,217 03 支払基金交付金過年度精算金 1,715,285
	151,725,716				1,620,284	
	151,725,716				1,620,284	
153,346,000	151,725,716				1,620,284	01 繰出金 151,725,716
	0				1,420,000	
	0				1,420,000	
	0				1,420,000	保険給付費・その他諸費・審査支払手数料へ補充 580,000
	34,441,287,279				725,953,721	

後期高齢者医療事業費
特別会計事項別明細書

歳　　入

款　項　目	予算現額 当初予算額	補正予算額	継続費及び繰越事業費繰越財源充当額	計	節 区分
1 後期高齢者医療保険料	7,020,536,000			7,020,536,000	
1 後期高齢者医療保険料	7,020,536,000			7,020,536,000	
1 後期高齢者医療保険料	7,020,536,000			7,020,536,000	
					1 現年度分特別徴収保険料
					2 現年度分普通徴収保険料
					3 滞納繰越分
2 繰入金	983,000,000	△39,564,000		943,436,000	
1 他会計繰入金	983,000,000	△39,564,000		943,436,000	
1 一般会計繰入金	983,000,000	△39,564,000		943,436,000	
					1 保険基盤安定繰入金
					2 運営費繰入金
3 諸収入	20,900,000			20,900,000	
1 延滞金加算金及び過料	500,000			500,000	
1 延滞金	500,000			500,000	
					1 延滞金
2 償還金及び還付加算金	20,400,000			20,400,000	
1 保険料還付金	20,000,000			20,000,000	
					1 保険料還付金
2 還付加算金	400,000			400,000	
					1 還付加算金
3 雑入					
1 雑入					
					1 雑入
4 繰越金	2,000,000	134,346,000		136,346,000	
1 繰越金	2,000,000	134,346,000		136,346,000	

（単位：円）

金　額	調　定　額	収入済額	不納欠損額	収入未済額	備　考
	7,129,997,815	7,054,895,705	16,277,949	58,824,161	
	7,129,997,815	7,054,895,705	16,277,949	58,824,161	
	7,129,997,815	7,054,895,705	16,277,949	58,824,161	
3,499,639,000	2,653,538,290	2,653,538,290	0	0	01 現年度分特別徴収保険料 2,653,538,290
3,499,639,000	4,417,343,640	4,383,585,983	0	33,757,657	01 現年度分普通徴収保険料 4,383,585,983
21,258,000	59,115,885	17,771,432	16,277,949	25,066,504	01 滞納繰越分 17,771,432
	929,474,536	929,474,536	0	0	
	929,474,536	929,474,536	0	0	
	929,474,536	929,474,536	0	0	
870,220,000	870,219,467	870,219,467	0	0	01 保険基盤安定繰入金 870,219,467
73,216,000	59,255,069	59,255,069	0	0	01 職員給与費等繰入金 25,234,534 02 その他運営費繰入金 34,020,535
	17,768,390	17,768,390	0	0	
	834,620	834,620	0	0	
	834,620	834,620	0	0	
500,000	834,620	834,620	0	0	01 延滞金 834,620
	16,004,410	16,004,410	0	0	
	15,988,410	15,988,410	0	0	
20,000,000	15,988,410	15,988,410	0	0	01 保険料還付金 15,988,410
	16,000	16,000	0	0	
400,000	16,000	16,000	0	0	01 還付加算金 16,000
	929,360	929,360	0	0	
	929,360	929,360	0	0	
0	929,360	929,360	0	0	01 後期高齢者医療制度事業補助金 929,360
	136,345,166	136,345,166	0	0	
	136,345,166	136,345,166	0	0	

款	項	目	予算現額 当初予算額	補正予算額	継続費及び繰越事業費繰越財源充当額	計	節 区分
		1 繰越金	2,000,000	134,346,000		136,346,000	
							1 前年度繰越金
歳入合計			8,026,436,000	94,782,000		8,121,218,000	

（単位：円）

金　額	調　定　額	収入済額	不納欠損額	収入未済額	備　考
	136,345,166	136,345,166	0	0	
136,346,000	136,345,166	136,345,166	0	0	01 繰越金 136,345,166
	8,213,585,907	8,138,483,797	16,277,949	58,824,161	

歳　　出

款　項　目	予算現額 当初予算額	補正予算額	継続費及び繰越事業費繰越額	予備費支出及び流用増減	計	節 区分
1 総務費	73,216,000				73,216,000	
1 総務管理費	50,960,000				50,960,000	
1 一般管理費	50,960,000				50,960,000	
						2 給料
						3 職員手当等
						4 共済費
						8 旅費
						10 需用費
						12 委託料
2 徴収費	22,256,000				22,256,000	
1 徴収費	22,256,000				22,256,000	
						10 需用費
						11 役務費
						12 委託料
2 後期高齢者医療広域連合納付金	7,930,820,000	94,782,000			8,025,602,000	
1 後期高齢者医療広域連合納付金	7,930,820,000	94,782,000			8,025,602,000	
1 後期高齢者医療広域連合納付金	7,930,820,000	94,782,000			8,025,602,000	
						18 負担金補助及び交付金
3 諸支出金	20,400,000				20,400,000	
1 償還金及び還付加算金	20,400,000				20,400,000	
1 保険料還付金	20,000,000				20,000,000	
						22 償還金利子及び割引料
2 還付加算金	400,000				400,000	
						22 償還金利子及び割引料
4 予備費	2,000,000				2,000,000	

（単位：円）

金額	支出済額	翌年度繰越額 継続費逓次繰越	翌年度繰越額 繰越明許費	翌年度繰越額 事故繰越	不用額	備考
	60,184,429				13,031,571	
	39,125,258				11,834,742	
	39,125,258				11,834,742	
16,687,000	12,436,280				4,250,720	01 給与費 25,234,534 01 一般職職員 25,234,534 02 一般管理運営費 13,890,724
14,288,000	8,876,018				5,411,982	
5,922,000	3,922,236				1,999,764	
12,000	3,546				8,454	
378,000	300,493				77,507	
13,673,000	13,586,685				86,315	
	21,059,171				1,196,829	
	21,059,171				1,196,829	
1,904,000	1,348,314				555,686	01 徴収費 21,059,171
18,182,000	17,790,411				391,589	
2,170,000	1,920,446				249,554	
	7,826,394,006				199,207,994	
	7,826,394,006				199,207,994	
	7,826,394,006				199,207,994	
8,025,602,000	7,826,394,006				199,207,994	01 保険料等負担金 6,956,174,539 02 保険基盤安定制度拠出金 870,219,467
	11,866,260				8,533,740	
	11,866,260				8,533,740	
	11,859,660				8,140,340	
20,000,000	11,859,660				8,140,340	01 過誤納金還付金 11,859,660
	6,600				393,400	
400,000	6,600				393,400	01 過誤納金還付加算金 6,600
	0				2,000,000	

款　項　目	予算現額					
	当初予算額	補正予算額	継続費及び繰越事業費繰越額	予備費支出及び流用増減	計	節 区分
1 予備費	2,000,000				2,000,000	
1 予備費	2,000,000				2,000,000	
歳出合計	8,026,436,000	94,782,000			8,121,218,000	

（単位：円）

金額	支出済額	翌年度繰越額 継続費逓次繰越	翌年度繰越額 繰越明許費	翌年度繰越額 事故繰越	不用額	備考
	0				2,000,000	
	0				2,000,000	
	7,898,444,695				222,773,305	

＜公営企業会計＞

下　水　道　事　業　費
特 別 会 計 附 属 書 類

1　令和６年度藤沢市下水道事業費特別会計報告書

1　概　況

（1）総括事項

下水道は、生活環境の改善、雨水の排除による浸水の防除、また、公共用水域の水質の保全などの役割を担い、市民が健康で快適かつ安全な生活を送るうえで欠くことのできない基盤施設として整備及び維持管理を行っています。

こうした中で令和６年度は、本市下水道政策の中長期課題に対応した基本方針「ふじさわ下水道ビジョン」と、その実行計画である「ふじさわ下水道中期経営計画」に基づき、同計画における重点施策を中心に、各施策の目標の達成に向けて事業を実施しました。その結果、市民の安全かつ快適な生活の維持・向上が図られ、独立採算を原則とする健全経営が確保できました。

建設事業については、計画された諸施策の推進に向けて 4,644,482,552 円を投資し事業の促進を図りました。

管渠建設は、長寿命化対策を図るため管渠更生工事を行い、区画整理事業区域などの整備を進め、令和６年度は延長 4,247.84mを築造することができました。

また、ポンプ場・浄化センター建設は、長寿命化対策を図るため藤が谷ポンプ場屋上防水工事などを行い、諸施設の整備を進めました。

以上、事業の推進を図り、令和６年度末の下水道処理人口普及率は 96.1％となりました。

ア　業務の状況について

令和６年度末の水洗便所設置戸数は 202,689 戸で、前年度に対して 1,584 戸の増となり、生活環境の改善が図られました。

イ　維持管理について

管路施設及び汚泥処理施設の包括的民間業務委託を行うなど、管渠、ポンプ場及び浄化センターの効果的・効率的な維持管理に努めました。

ウ　建設事業について

管渠建設工事については、南部処理区において、辻堂南部放流管流入管渠築造工事など1,070.33mの築造を行い、事業計画面積に対する整備率は 96.5%、一方、東部処理区において、西富地内管渠更生工事や北部第二（三地区）汚水及び雨水管渠築造工事など汚水管1,295.90m、雨水管1,267.61mの築造を行い、事業計画面積に対する整備率は汚水85.8%、雨水45.7%となりました。

また、相模川流域処理区において、遠藤地内汚水管渠築造工事（その２）など 汚水管614.00mの築造を行い、事業計画面積に対する整備率は汚水 74.9%、雨水 34.0%となりました。

これらの結果、藤沢市全体の汚水整備は、事業計画面積 5,346.35haに対し整備面積 4,800.17haで、整備率は 89.8%となりました。

ポンプ場建設工事については、長寿命化対策として藤が谷ポンプ場屋上防水工事などを行いました。

浄化センター建設工事については、合流式下水道改善事業として辻堂浄化センター雨水滞水池（合流式改善）機械電気等工事委託などを行いました。

エ　経理の状況について

令和６年度の事業収益は、12,806,772,820円（消費税及び地方消費税抜処理）で、前年度と比較して387,653,896円、3.1%の増加となっています。

これは主に、営業収益の下水道使用料が増加したためです。

これに対し事業費用は、12,034,510,754円（消費税及び地方消費税抜処理）で、前年度と比較して398,267,667円、3.4%の増加となっています。

これは主に、営業費用の管渠費が増加したためです。

この結果、収益的収支は772,262,066円の純利益となりました。

資本的収支につきましては、資本的収入額が資本的支出額に対して4,395,088,792円不足しましたので、減債積立金782,875,837円、当年度分消費税及び地方消費税資本的収支調整額312,099,752円、過年度分損益勘定留保資金1,733,922,204円及び当年度分損益勘定留保資金1,566,190,999円で補填しました。

（２）　経営指標に関する事項

令和６年度決算における経営成績について、経営の健全性を示す経常収支比率は、老朽化が進む管路・施設の維持管理などにより前年度比0.29ポイント減の106.41％となりましたが、健全経営の水準とされる100％を上回っています。

使用料水準の妥当性を示す経費回収率は、前年度比0.58ポイント減の100.91％となり、汚水処理に要する費用は下水道使用料で賄えている状況を示す100％を上回っています。

また、資産の老朽化度合を示す有形固定資産減価償却率は前年度比0.37ポイント減の57.62％となりましたが、法定耐用年数を経過した管渠延長の割合を示す管渠老朽化率は前年度比0.43ポイント増の12.56％で、資産の老朽化が進んでいます。

今後進む資産の老朽化に対し計画的に施設更新を行い、健全経営を持続してまいります。

ア　経営指標の推移

	R2	R3	R4	R5	R6
経常収支比率	106.65%	106.99%	104.25%	106.70%	106.41%
経費回収率	100.45%	101.14%	94.33%	101.49%	100.91%
有形固定資産減価償却率	53.96%	55.42%	56.67%	57.99%	57.62%
管渠老朽化率	9.94%	10.47%	11.80%	12.13%	12.56%

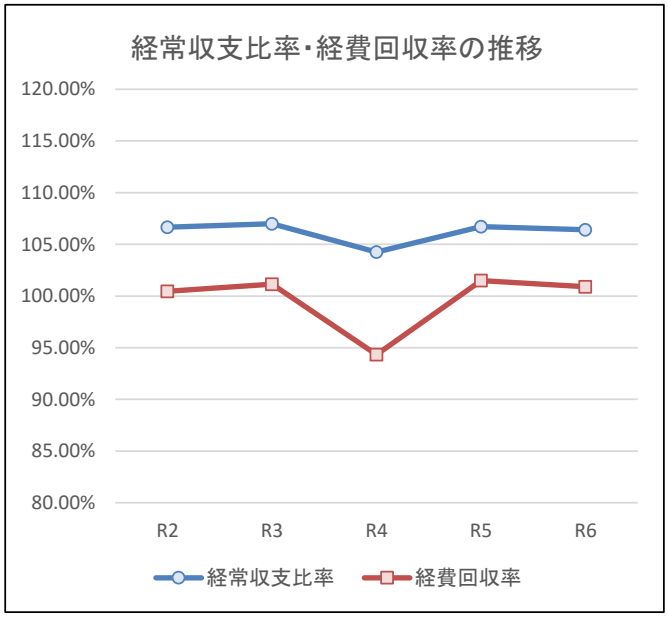

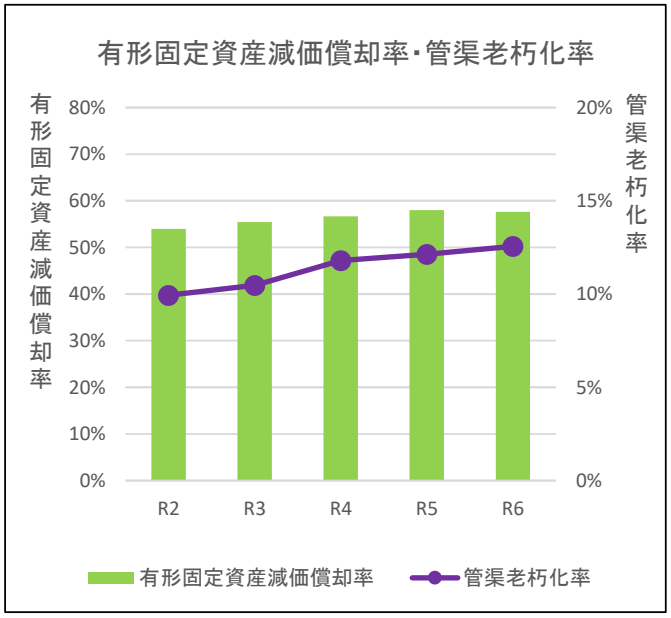

（３）　議会議決事項

議案番号	件　　名	提出年月日	議決年月日
議案第　9号	藤沢市下水道条例の一部改正について	2024年(令和6年) 6月 6日	令和6年 6月20日
報告第　4号	継続費繰越使用の報告について	2024年(令和6年) 6月 6日	―
報告第　7号	予算の繰越使用の報告について	2024年(令和6年) 6月 6日	―
報告第 19号	継続費の精算報告について	2024年(令和6年) 9月 2日	―
議案第 35号	令和５年度藤沢市下水道事業費特別会計剰余金の処分及び決算の認定について	2024年(令和6年) 9月25日	令和6年10月 8日
報告第 20号	健全化判断比率及び資金不足比率の報告について	2024年(令和6年) 9月25日	―
議案第 65号	令和６年度藤沢市下水道事業費特別会計補正予算（第１号）	2024年(令和6年)12月 2日	令和6年12月16日
議案第 95号	令和６年度藤沢市下水道事業費特別会計補正予算（第２号）	2025年(令和7年) 2月13日	令和7年 2月28日
議案第103号	令和７年度藤沢市下水道事業費特別会計予算	2025年(令和7年) 2月13日	令和7年 3月19日

（４）　行政官庁認可事項

申請先	件　　名	申請年月日 許認可等年月日	備　　考
総務大臣	令和６年度起債協議（建設改良）	令和 6年 7月16日 令和 6年 8月28日同意	同意額 1,846,300,000円
総務大臣	令和６年度起債協議（国の補正予算（第１号）分）（建設改良）	令和 7年 2月 5日 令和 7年 3月13日同意	同意額 183,800,000円
国土交通大臣	社会資本総合整備計画の変更について	令和 6年 7月31日 令和 6年 8月 7日承認	社会資本総合整備計画（防災・安全含む２件）
国土交通大臣	藤沢市下水道総合地震対策計画（第三期変更）の提出について	令和 7年 3月21日 令和 7年 3月25日受理	
神奈川県	藤沢市公共下水道事業計画変更協議書について	令和 7年 3月17日 令和 7年 3月21日協議了通知	
神奈川県	相模川流域関連藤沢公共下水道計画変更協議書について	令和 7年 3月17日 令和 7年 3月21日協議了通知	

（５）　職員に関する事項

ア　会計年度任用職員除く　（単位　人）

区分	事務職員	技術職員	その他職員	合計
損益勘定	14	50	7	71
資本勘定	0	17	1	18
合　計	14	67	8	89

イ　会計年度任用職員　（単位　人）

区分	事務職員	技術職員	その他職員	合計
損益勘定	5(5)	0	0	5(5)
資本勘定	0	0	0	0
合　計	5(5)	0	0	5(5)

※（　）内は、うち短時間勤務職員の人数

２ 工　事

（１）建設改良工事の概況
　（)書きの工事費は、全体額

ア　南部処理区管渠建設事業

工　事　名	工　事　内　容	工 事 費（円）	着工年月日	竣工年月日	備 考
辻堂南部放流管流入管渠築造工事	φ2,400㎜ 7.20 m φ1,800㎜ 13.85 m φ1,650㎜ 25.00 m	(161,141,200) 101,141,200	2023. 3.27	2024. 9.17	
遠藤地内汚水管渠築造工事	φ200㎜ 290.11 m	63,398,500	2024. 4. 1	2024.10. 1	
南部処理区管渠更生工事	φ364㎜ 442.73 m	63,577,800	2024. 7.12	2025. 1.28	
南部処理区管渠更生工事（その３）	φ568㎜ 33.50 m φ419㎜ 35.86 m φ362㎜ 19.30 m φ284㎜ 6.11 m φ235㎜ 25.64 m	24,944,700	2024. 8. 1	2025. 1.17	
南部処理区地下埋設物試掘工事	試掘工　一式	4,030,400	2024. 9.19	2025. 1.10	
浜見山排水区浸水対策工事	φ500㎜ 39.36 m	39,464,700	2024. 9.26	2025. 2. 5	
本鵠沼一丁目地内管渠布設替工事	φ300㎜ 25.68 m	23,870,000	2024.10. 9	2025. 2.26	
片瀬山四丁目地内管渠布設替工事	φ200㎜ 21.21 m	6,600,000	2024.10.15	2025. 2.26	
南部処理区管渠更生工事（その４）	φ1,557㎜ 13.54 m φ729㎜ 71.24 m	30,165,300	2024.10.24	2025. 3.19	
辻堂南部放流管流入管渠築造工事に伴う付帯工事	付帯工　一式	41,888,000	2024.12. 5	2025. 3.24	
取付桝設置及び取付管布設工事	13ヵ所	9,113,445			
合　　計	1,070.33 m	408,194,045			

受贈財産延長　L’＝528.51m　　延長は、除却分を除く　除却延長L’＝984.73m
委託料の執行による延長　　L’＝148.12m

イ　東部処理区管渠建設事業

工　事　名	工　事　内　容		工 事 費（円）	着工年月日	竣工年月日	備 考
	汚水延長	雨水延長				
西俣野地内マンホール更生工事	人孔更生工　6基		68,575,100	2024. 8. 9	2025. 3.25	
宮前地内管渠布設替工事	φ200㎜ 48.00 m		9,389,600	2024. 9.10	2025. 1.24	
西富地内管渠更生工事	φ1,100㎜ 111.83 m		67,500,400	2024. 9.30	2025. 3.14	

工　事　名	工　事　内　容		工 事 費（円）	着工年月日	竣工年月日	備 考
	汚水延長	雨水延長				
藤沢四丁目地内雨水管渠築造工事	φ400mm 86.52 m		18,146,700	2024.11.21	2025. 3.17	
取付桝設置及び取付管布設工事	11ヵ所	14ヵ所	19,030,330			
合　　計	159.83 m	86.52 m	182,642,130			

受贈財産延長　汚水管　L’＝492.69m、雨水管　L’＝211.39m
延長は、除却分を除く　除却延長　汚水管　L’＝148.37m

ウ　南部処理区ポンプ場建設事業

工　事　名	工　事　内　容	工 事 費（円）	着工年月日	竣工年月日	備 考
藤が谷ポンプ場車路上屋改築工事	車路上屋改築工	70,035,900	2023.11. 7	2024. 4.19	
藤が谷ポンプ場屋上防水工事	屋上防水工事	28,248,000	2024. 9.26	2025. 2. 7	
合　　計		98,283,900			

エ　辻堂浄化センター建設事業

工　事　名	工　事　内　容	工 事 費（円）	着工年月日	竣工年月日	備 考
辻堂浄化センター水処理第５系列返送汚泥ポンプ負荷設備他改築工事　その１	負荷設備他改築工	77,000,000	2023. 7.14	2025. 1.24	
辻堂浄化センター水処理第５系列返送汚泥ポンプ改築工事　その１	ポンプ改築工	22,941,600	2024. 4.12	2025. 1.24	
辻堂浄化センター放流渠撤去工事	放流渠撤去工	77,319,000	2024. 5.31	2025. 3.19	
合　　計		177,260,600			

オ　大清水浄化センター建設事業

工　事　名	工　事　内　容	工 事 費（円）	着工年月日	竣工年月日	備 考
大清水浄化センター浸水対策工事	浸水対策工	43,994,500	2024.10.17	2025. 2.28	
大清水浄化センター№２次亜塩供給ポンプ改築工事	ポンプ改築工	4,994,000	2024.12.11	2025. 3.13	
合　　計		48,988,500			

カ　新市街地管渠建設事業（北部第二（三地区）管渠建設）

工　事　名	工　事　内　容		工 事 費（円）	着工年月日	竣工年月日	備 考
	汚水延長	雨水延長				
Ｅ６－２号線汚水・雨水管渠及び区画街路築造外工事	φ200mm 91.84 m	φ350mm 65.83 m φ250mm 25.98 m	(39,177,600) 18,546,000	2024. 6.20	2025. 1.17	合併
Ｄ６－７号線汚水・雨水管渠築造及び区画街路築造外工事	φ200mm 59.96 m	φ250mm 85.44 m	(41,778,000) 21,318,000	2024. 9.12	2025. 3.14	合併

工　事　名	工　事　内　容		工 事 費（円）	着工年月日	竣工年月日	備 考
	汚水延長	雨水延長				
Ｅ６－１号線外汚水・雨水管渠及び区画街路築造外工事	φ200㎜ 86.80 m	φ400㎜ 57.20 m φ250㎜ 30.05 m	(31,946,200) 15,807,000	2024. 9.19	2025. 2.28	合併
Ｆ６－８号線外汚水・雨水管渠及び区画街路築造外工事	φ200㎜ 141.24 m	φ400㎜ 42.78 m φ350㎜ 28.09 m φ300㎜ 68.13 m	(61,053,300) 32,846,000	2024. 9.30	2025. 3.13	合併
Ｂ９－１号線汚水・雨水管渠及び区画街路築造外工事	φ200㎜ 163.80 m	φ800㎜ 44.10 m φ700㎜ 99.45 m φ250㎜ 31.40 m	(70,413,200) 47,313,200	2024. 9.30	2025. 3.27	合併
Ｄ６－１号線外汚水・雨水管渠及び区画街路築造工事	φ200㎜ 301.65 m	φ600㎜ 71.79 m φ450㎜ 81.91 m φ400㎜ 28.50 m φ350㎜ 19.00 m φ300㎜ 15.80 m φ250㎜ 91.96 m	(84,847,400) 59,675,000	2024.11. 1	2025. 3.25	合併
Ｃ８－７号線汚水・雨水管渠及び区画街路築造他工事	φ200㎜ 238.82 m	φ500㎜ 32.88 m φ450㎜ 122.00 m φ300㎜ 48.33 m φ250㎜ 35.44 m	(80,368,200) 47,080,000	2024.11. 8	2025. 3.26	合併
Ｄ８－１号線汚水・雨水管渠及び区画街路築造外工事	φ200㎜ 24.90 m	φ250㎜ 24.90 m	(16,066,600) 2,277,000	2024.12. 5	2025. 3.17	合併
Ｂ４．２－３号線汚水・雨水管渠及び区画街路築造外工事	φ200㎜ 27.06 m	φ250㎜ 30.13 m	(17,483,400) 5,984,000	2024.12. 5	2025. 3.17	合併
取付桝設置及び取付管布設工事	35ヵ所	32ヵ所	36,491,400			
合　　計	1,136.07 m	1,181.09 m	287,337,600			

キ　相模川流域処理区管渠建設事業

工　事　名	工　事　内　容		工 事 費（円）	着工年月日	竣工年月日	備 考
	汚水延長	雨水延長				
用田地内汚水管渠築造工事	φ200㎜ 341.00 m		60,876,200	2024. 8.30	2025. 3.13	
遠藤地内汚水管渠築造工事(その２)	φ200㎜ 273.00 m		87,954,900	2024. 9. 6	2025. 3. 7	
取付桝設置及び取付管布設工事	1ヵ所		801,625			
合　　計	614.00 m		149,632,725			

延長は、除却分を除く　除却延長　　汚水管　　L’＝24.00m

○普及状況
・南部処理区

認可年度	処理系統名	整備面積（ｈａ）				
		事業計画	５年度までの施行分	６年度施行分	計	整備率（%）
昭和30年度	鵠沼南部	119.52	119.52	0.00	119.52	100.0
	鵠沼西部	203.80	203.80	0.00	203.80	100.0
	鵠沼東部	161.13	161.13	0.00	161.13	100.0
	片瀬	181.00	181.00	0.00	181.00	100.0
	西浜	78.37	78.37	0.00	78.37	100.0
	藤沢東部	51.63	51.60	0.00	51.60	99.9
	藤沢西部	138.72	138.72	0.00	138.72	100.0
	藤沢北部	49.75	49.78	0.00	49.78	100.1
	小計	983.92	983.92	0.00	983.92	100.0
昭和39年度	江の島	21.10	21.10	0.00	21.10	100.0
	辻堂南部	206.44	206.44	0.00	206.44	100.0
	浜見山	113.98	113.98	0.00	113.98	100.0
	大荒久	97.08	97.08	0.00	97.08	100.0
	辻堂北部	113.41	113.41	0.00	113.41	100.0
	小計	552.01	552.01	0.00	552.01	100.0
昭和43年度	羽鳥	158.59	158.59	0.00	158.59	100.0
昭和46年度	大庭	690.51	606.27	1.39	607.66	88.0
合計		2,385.03	2,300.79	1.39	2,302.18	96.5

・東部処理区（汚水）

認可年度	処理系統名	整備面積（ｈａ）				
		事業計画	５年度までの施行分	６年度施行分	計	整備率（%）
昭和52年度	柄沢	232.20	226.49	0.00	226.49	97.5
昭和53年度	村岡	387.80	358.35	0.00	358.35	92.4
	境川中部	56.85	54.57	0.00	54.57	96.0
	小計	444.65	412.92	0.00	412.92	92.9
昭和60年度	引地川北部	436.90	283.69	2.99	286.68	65.6
	引地川中部	94.69	86.01	0.00	86.01	90.8
	引地川南部	31.19	28.30	0.00	28.30	90.7
	一色川	325.23	244.14	1.25	245.39	75.5
	円行	116.50	113.65	0.00	113.65	97.6
	不動川	185.59	172.88	0.00	172.88	93.2
	境川北部	302.56	282.82	0.00	282.82	93.5
	白旗川	389.96	341.97	0.00	341.97	87.7
	小計	1,882.62	1,553.46	4.24	1,557.70	82.7
合計		2,559.47	2,192.87	4.24	2,197.11	85.8

延　　長　　(m)				
計画延長	５年度までの施行分	６年度施行分	計	整備率(%)
22,823.70	23,786.56	0.00	23,786.56	104.2
45,706.40	53,201.14	112.65	53,313.79	116.6
41,757.40	37,739.06	157.25	37,896.31	90.8
43,354.80	44,817.84	15.00	44,832.84	103.4
19,665.30	23,323.49	40.20	23,363.69	118.8
13,800.00	17,389.83	31.16	17,420.99	126.2
30,316.90	34,341.12	45.19	34,386.31	113.4
9,423.00	11,639.15	20.66	11,659.81	123.7
226,847.50	246,238.19	422.11	246,660.30	108.7
5,355.50	5,441.80	0.00	5,441.80	101.6
44,616.10	46,373.10	37.12	46,410.22	104.0
21,623.10	31,291.19	129.75	31,420.94	145.3
15,998.40	27,966.57	48.73	28,015.30	175.1
19,507.40	27,906.06	0.00	27,906.06	143.1
107,100.50	138,978.72	215.60	139,194.32	130.0
35,328.00	42,917.25	△ 194.40	42,722.85	120.9
130,994.80	194,136.37	318.92	194,455.29	148.4
500,270.80	622,270.53	762.23	623,032.76	124.5

（注）延長には受贈財産を含む（令和6年度施行分　受贈財産延長L'=528.51m）
（注）延長には除却分を含む（令和6年度施行分　除却延長L'=984.73m）

延　　長　　(m)				
計画延長	５年度までの施行分	６年度施行分	計	整備率(%)
56,190.80	56,037.52	179.21	56,216.73	100.0
79,785.20	71,599.47	90.28	71,689.75	89.9
16,963.20	19,710.80	0.00	19,710.80	116.2
96,748.40	91,310.27	90.28	91,400.55	94.5
82,537.10	80,170.44	932.09	81,102.53	98.3
19,973.00	21,670.65	0.00	21,670.65	108.5
2,429.00	2,996.12	0.00	2,996.12	123.3
65,788.20	58,159.17	406.95	58,566.12	89.0
32,716.00	35,283.98	0.00	35,283.98	107.8
40,893.00	49,076.12	0.00	49,076.12	120.0
72,704.00	93,246.73	89.00	93,335.73	128.4
70,152.00	72,346.50	△ 57.31	72,289.19	103.0
387,192.30	412,949.71	1,370.73	414,320.44	107.0
540,131.50	560,297.50	1,640.22	561,937.72	104.0

（注）延長には受贈財産を含む（令和6年度施行分　受贈財産延長L'=492.69m）
（注）延長には除却分を含む（令和6年度施行分　除却延長L'=148.37m）

・東部処理区（雨水）

認可年度	排水区名	整備面積（ｈａ）				
		事業計画	５年度までの施行分	６年度施行分	計	整備率（%）
昭和52年度	西富第一	21.84	1.13	0.00	1.13	5.2
	西富第二	41.26	30.46	0.00	30.46	73.8
	遊行寺	11.33	0.00	0.00	0.00	0.0
	滝川	159.77	45.22	0.00	45.22	28.3
	小計	234.20	76.81	0.00	76.81	32.8
昭和53年度	川名第一	14.30	7.45	0.00	7.45	52.1
	川名第二	15.44	0.00	0.00	0.00	0.0
	中川名	24.84	9.73	0.00	9.73	39.2
	小塚	37.30	3.18	0.00	3.18	8.5
	村岡	44.03	7.47	0.00	7.47	17.0
	宮前	128.54	82.54	0.00	82.54	64.2
	弥勒寺	121.35	20.65	0.00	20.65	17.0
	伊勢山辺第一	5.51	1.47	0.00	1.47	26.7
	伊勢山辺第二	7.82	0.00	0.00	0.00	0.0
	伊勢山辺第三	17.82	0.00	0.00	0.00	0.0
	伊勢山辺第四	19.36	8.52	0.00	8.52	44.0
	小計	436.31	141.01	0.00	141.01	32.3
昭和60年度	諏訪ノ上	11.73	1.39	0.00	1.39	11.8
	諏訪ノ下	13.47	6.13	0.00	6.13	45.5
	中島	32.12	11.86	0.00	11.86	36.9
	上高倉	5.69	1.17	0.00	1.17	20.6
	下高倉	61.20	26.46	0.00	26.46	43.2
	高倉第一	44.77	33.79	0.00	33.79	75.5
	高倉第二	13.85	13.80	0.00	13.80	99.6
	今田第一	45.35	44.52	0.00	44.52	98.2
	今田第二	18.62	9.09	0.00	9.09	48.8
	俣野第一	25.03	0.45	0.00	0.45	1.8
	俣野第二	10.12	3.61	0.00	3.61	35.7
	天神添	15.22	4.81	0.00	4.81	31.6
	長後	36.78	18.06	0.00	18.06	49.1
	下土棚第一	24.54	4.69	0.00	4.69	19.1
	下土棚第二	17.23	0.37	0.00	0.37	2.1
	新屋敷	36.58	19.06	0.00	19.06	52.1
	土棚第一	30.76	21.01	0.19	21.20	68.9
	土棚第二	23.35	14.07	0.83	14.90	63.8
	土棚第三	109.60	22.60	0.74	23.34	21.3
	亀井野	76.11	71.95	0.00	71.95	94.5
	桐ケ谷第一	31.80	31.80	0.00	31.80	100.0
	桐ケ谷第二	13.36	13.30	0.00	13.30	99.6
	六会第一	18.25	6.28	0.00	6.28	34.4
	六会第二	26.25	24.05	0.00	24.05	91.6
	六会第三	38.89	38.89	0.00	38.89	100.0
	稲荷	71.79	0.07	0.00	0.07	0.1
	一色川第二	19.70	14.72	0.00	14.72	74.7
	不動前	70.62	43.96	0.00	43.96	62.2
	不動川第一	61.87	43.21	0.00	43.21	69.8
	不動川第二	41.07	12.57	0.00	12.57	30.6
	土橋	13.74	9.45	0.00	9.45	68.8
	円行第一	13.68	13.59	0.00	13.59	99.3
	円行第二	34.45	34.77	0.00	34.77	100.9
	山野神	170.20	56.39	0.00	56.39	33.1
	唐池	45.43	10.84	0.35	11.19	24.6
	石名坂	39.07	14.25	0.00	14.25	36.5
	本入	35.39	7.36	0.00	7.36	20.8
	白旗川	82.07	31.07	0.33	31.40	38.3
	大和市へ	7.05	0.40	0.00	0.40	5.7
	小計	1,486.80	735.86	2.44	738.30	49.7
平成５年度	一色川第一	133.90	77.69	0.00	77.69	58.0
	一色川第三	48.70	48.40	0.00	48.40	99.4
	近藤山	31.50	25.37	1.48	26.85	85.2
	桐原	48.25	2.69	0.00	2.69	5.6
	桐ケ谷第三	8.50	8.50	0.00	8.50	100.0
	小計	270.85	162.65	1.48	164.13	60.6
平成11年度	持瀬	4.17	0.00	0.00	0.00	0.0
	上谷台	26.93	8.86	0.00	8.86	32.9
	山王添	21.90	3.46	0.00	3.46	15.8
	小計	53.00	12.32	0.00	12.32	23.2
平成24年度	大六天	24.79	16.80	0.00	16.80	67.8
令和５年度	葛原	6.87	0.00	0.00	0.00	0.0
合計		2,512.82	1,145.45	3.92	1,149.37	45.7

延長（m）				
計画延長	５年度までの施行分	６年度施行分	計	整備率（%）
4,423.00	379.50	0.00	379.50	8.6
3,173.00	582.03	0.00	582.03	18.3
1,145.00	74.07	0.00	74.07	6.5
36,799.00	24,975.00	71.50	25,046.50	68.1
45,540.00	26,010.60	71.50	26,082.10	57.3
1,833.00	1,667.57	0.00	1,667.57	91.0
992.00	0.00	0.00	0.00	0.0
1,805.00	1,501.26	0.00	1,501.26	83.2
4,450.00	1,626.44	0.00	1,626.44	36.5
8,541.00	3,809.24	22.64	3,831.88	44.9
18,607.00	17,023.00	0.00	17,023.00	91.5
29,524.00	6,965.06	9.30	6,974.36	23.6
2,457.00	358.21	0.00	358.21	14.6
2,793.00	42.60	0.00	42.60	1.5
5,095.00	177.70	0.00	177.70	3.5
5,684.00	3,131.88	0.00	3,131.88	55.1
81,781.00	36,302.96	31.94	36,334.90	44.4
3,990.00	408.12	0.00	408.12	10.2
2,899.00	1,852.36	0.00	1,852.36	63.9
7,842.00	3,193.50	0.00	3,193.50	40.7
1,735.00	620.00	0.00	620.00	35.7
15,902.00	8,373.71	0.00	8,373.71	52.7
11,253.00	11,050.28	0.00	11,050.28	98.2
4,823.00	4,221.47	0.00	4,221.47	87.5
6,364.00	8,673.21	0.00	8,673.21	136.3
1,860.00	717.16	0.00	717.16	38.6
3,674.00	186.14	0.00	186.14	5.1
2,115.00	650.55	0.00	650.55	30.8
3,928.00	1,349.16	0.00	1,349.16	34.3
6,009.00	3,417.63	22.95	3,440.58	57.3
6,369.00	2,181.27	0.00	2,181.27	34.2
3,422.00	173.05	0.00	173.05	5.1
10,445.00	6,611.31	0.00	6,611.31	63.3
8,710.00	6,828.15	205.08	7,033.23	80.7
7,590.00	5,314.41	238.65	5,553.06	73.2
5,066.00	5,825.26	419.30	6,244.56	123.3
22,797.00	22,640.29	0.00	22,640.29	99.3
5,643.00	8,587.11	0.00	8,587.11	152.2
2,084.00	3,682.08	0.00	3,682.08	176.7
4,308.00	1,886.14	0.00	1,886.14	43.8
7,199.00	6,280.62	0.00	6,280.62	87.2
5,462.00	6,890.13	0.00	6,890.13	126.1
2,546.00	224.83	0.00	224.83	8.8
5,250.00	4,937.58	0.00	4,937.58	94.0
18,264.00	14,881.26	0.00	14,881.26	81.5
12,363.00	13,348.88	0.00	13,348.88	108.0
8,301.00	3,736.97	0.00	3,736.97	45.0
3,795.00	3,043.70	0.00	3,043.70	80.2
3,627.00	3,843.78	0.00	3,843.78	106.0
11,363.00	11,660.88	0.00	11,660.88	102.6
33,081.00	14,148.63	0.00	14,148.63	42.8
10,737.00	2,845.56	36.20	2,881.76	26.8
6,858.00	3,805.02	0.00	3,805.02	55.5
2,453.00	2,086.94	0.00	2,086.94	85.1
15,174.00	7,475.93	86.52	7,562.45	49.8
659.00	445.64	0.00	445.64	67.6
295,960.00	208,098.71	1,008.70	209,107.41	70.7
29,583.00	19,964.51	139.00	20,103.51	68.0
5,189.00	13,575.12	48.80	13,623.92	262.6
4,883.00	5,443.16	179.06	5,622.22	115.1
3,847.00	2,276.31	0.00	2,276.31	59.2
2,004.00	2,971.85	0.00	2,971.85	148.3
45,506.00	44,230.95	366.86	44,597.81	98.0
—	—	—	—	—
8,325.00	2,588.48	0.00	2,588.48	31.1
5,560.00	635.29	0.00	635.29	11.4
13,885.00	3,223.77	0.00	3,223.77	23.2
7,833.00	2,314.77	0.00	2,314.77	29.6
9,451.00	0.00	0.00	0.00	0.0
499,956.00	320,181.76	1,479.00	321,660.76	64.3

（注）延長には受贈財産を含む（令和6年度施行分　受贈財産延長L'=211.39m）

・相模川流域処理区（汚水）

認可年度	処理分区名	整備面積（ｈａ）				
		事業計画	５年度までの施行分	６年度施行分	計	整備率（%）
昭和60年度	折戸	20.90	20.90	0.00	20.90	100.0
昭和63年度	遠藤第一	95.82	75.80	0.33	76.13	79.5
	用田	62.88	46.23	0.94	47.17	75.0
	獺郷	98.24	69.20	0.00	69.20	70.4
	宮原第一	41.90	36.51	0.00	36.51	87.1
	小計	298.84	227.74	1.27	229.01	76.6
平成６年度	遠藤第二	50.24	26.68	0.00	26.68	53.1
平成19年度	宮原第二	31.87	24.29	0.00	24.29	76.2
合計		401.85	299.61	1.27	300.88	74.9

・相模川流域処理区（雨水）

認可年度	排水区名	整備面積（ｈａ）				
		事業計画	５年度までの施行分	６年度施行分	計	整備率（%）
昭和60年度	折戸第一	7.00	0.00	0.00	0.00	0.0
	折戸第二	13.90	0.00	0.00	0.00	0.0
	小計	20.90	0.00	0.00	0.00	0.0
昭和63年度	小出川左岸第一	35.92	49.63	0.00	49.63	138.2
	打戻川左岸第一	11.60	0.00	0.00	0.00	0.0
	御所見	10.16	0.00	0.00	0.00	0.0
	目久尻川左岸第一	21.90	0.00	0.00	0.00	0.0
	目久尻川左岸第二	2.64	0.00	0.00	0.00	0.0
	小計	82.22	49.63	0.00	49.63	60.4
平成11年度	小出川右岸第一	40.08	2.30	0.00	2.30	5.7
	小出川右岸第二	3.40	3.40	0.00	3.40	100.0
	小計	43.48	5.70	0.00	5.70	13.1
令和５年度	小出川左岸第二	16.18	0.00	0.00	0.00	0.0
合計		162.78	55.33	0.00	55.33	34.0

延　　長　　(m)				
計画延長	５年度までの施行分	６年度施行分	計	整備率(%)
5,274.00	5,727.65	0.00	5,727.65	108.6
12,031.00	10,374.20	249.00	10,623.20	88.3
13,298.00	10,033.97	341.00	10,374.97	78.0
16,878.00	18,693.34	0.00	18,693.34	110.8
10,045.00	10,072.73	0.00	10,072.73	100.3
52,252.00	49,174.24	590.00	49,764.24	95.2
11,240.00	8,620.19	0.00	8,620.19	76.7
5,740.00	3,591.15	0.00	3,591.15	62.6
74,506.00	67,113.23	590.00	67,703.23	90.9

（注）延長には区域外下水道を含まない
（注）延長には除却分を含む（令和6年度施行分　除却延長L'=24.00m）

延　　長　　(m)				
計画延長	５年度までの施行分	６年度施行分	計	整備率(%)
2,181.00	0.00	0.00	0.00	0.0
7,510.00	0.00	0.00	0.00	0.0
9,691.00	0.00	0.00	0.00	0.0
8,085.00	7,774.62	0.00	7,774.62	96.2
7,349.00	0.00	0.00	0.00	0.0
2,969.00	0.00	0.00	0.00	0.0
11,488.00	0.00	0.00	0.00	0.0
3,036.00	33.07	0.00	33.07	1.1
32,927.00	7,807.69	0.00	7,807.69	23.7
896.00	31.37	0.00	31.37	3.5
1,235.00	0.00	0.00	0.00	0.0
2,131.00	31.37	0.00	31.37	1.5
3,525.12	0.00	0.00	0.00	0.0
48,274.12	7,839.06	0.00	7,839.06	16.2

（注）延長には区域外下水道を含まない

（２）保存工事の概況

（ ）書きの工事費は、全体額

ア　管渠維持

工　事　名	工　事　内　容	工 事 費（円）	着工年月日	竣工年月日	備 考
取付管布設替工事（その４）	取付管布設替工 15ヵ所	11,383,900	2024. 3.29	2024.10.28	
取付管布設替工事（その５）	取付管布設替工 12ヵ所	9,309,300	2024. 3.29	2024.10.31	
競合工事等に伴うマンホール蓋交換工事（その３）	マンホール蓋交換工 40ヵ所	9,856,000	2024. 4. 3	2024.10.31	
競合工事等に伴うマンホール蓋交換工事	マンホール蓋交換工 40ヵ所	11,499,400	2024. 9.10	2025. 2.28	
取付管布設替工事	取付管布設替工 12ヵ所	7,449,200	2024.10. 8	2025. 2.28	
南部処理区フェンス設置工事	防護柵工	6,650,600	2024.11.28	2025. 3.14	
合　　計		56,148,400			

イ　ポンプ場維持

工　事　名	工　事　内　容	工 事 費（円）	着工年月日	竣工年月日	備 考
村岡ポンプ場No.２雨水ポンプ他分解整備修繕工事	雨水ポンプ他修繕工	209,721,600	2024. 6.10	2025. 3.21	
浜見山ポンプ場他遠方監視制御装置テレメータユニット修繕工事	テレメータユニット修繕工	48,400,000	2024. 6.12	2025. 3. 6	
辻堂浄化センター水処理設備他修繕工事	水処理設備他修繕工	(121,000,000) 24,017,950	2024. 6.24	2025. 3.14	合併
村岡ポンプ場切換盤修繕工事	切換盤修繕工	3,135,000	2024. 6.28	2024. 8.30	
下藤が谷ポンプ場No.６汚水ポンプ制水弁他修繕工事	汚水ポンプ制水弁他修繕工	(25,300,000) 17,495,500	2024. 7.11	2025. 2.28	合併
合　　計		302,770,050			

ウ　浄化センター維持

工　事　名	工　事　内　容	工 事 費（円）	着工年月日	竣工年月日	備 考
大清水浄化センター水処理第２系列１池汚泥掻寄機他修繕工事	汚泥掻寄機他修繕工	96,800,000	2024. 1.26	2025. 3.12	
辻堂浄化センター水処理設備他修繕工事	水処理設備他修繕工	(121,000,000) 96,982,050	2024. 6.24	2025. 3.14	合併
下藤が谷ポンプ場No.６汚水ポンプ制水弁他修繕工事	汚水ポンプ制水弁他修繕工	(25,300,000) 7,804,500	2024. 7.11	2025. 2.28	合併
辻堂浄化センター沈砂池設備修繕工事	沈砂池設備修繕工	58,300,000	2024. 8. 5	2025. 2.28	
大清水浄化センターNo.５汚水ポンプ吐出管修繕工事	汚水ポンプ修繕工	4,675,000	2024. 9.11	2025. 3.14	
辻堂浄化センター第5系列最終沈殿池No.3汚泥掻寄機修繕工事	汚泥掻寄機修繕工	16,830,000	2024.10.11	2025. 3.25	
大清水浄化センター非常用発電機分解整備修繕工事	分解整備工	33,000,000	2024.10.30	2025. 3. 6	
大清水浄化センター補助継電器盤修繕工事	電器盤修繕工	8,910,000	2024.11.11	2025. 3.12	
合　　計		323,301,550			

3　業　務

（1）業　務　量

事　　項	当年度末	前年度末	増 減
処理区域面積（ha）	4,800.17	4,793.27	6.90
処理区域人口（人）	427,473	427,303	170
人口普及率（%）	96.1	96.1	0.0
水洗便所設置戸数（戸）	202,689	201,105	1,584
処理区域内水洗化率（%）	98.5	98.5	0.0
年間有収水量（㎥）	44,160,148	44,512,346	△ 352,198
年間総受水量(㎥)	58,004,485	56,546,734	1,457,751
高級処理水量(㎥)	54,391,065	53,483,218	907,847
簡易処理水量(㎥)	3,613,420	3,063,516	549,904
１日平均処理水量(㎥)	158,916	154,499	4,417

（2）事業収入に関する事項

（単位　円）

科　　目	当年度	前年度	増 減
下 水 道 事 業 収 益	12,806,772,820	12,419,118,924	387,653,896
営　業　収　益	10,501,222,187	10,106,254,560	394,967,627
営 業 外 収 益	2,301,413,170	2,308,561,874	△ 7,148,704
特　別　利　益	4,137,463	4,302,490	△ 165,027

（注）消費税及び地方消費税抜処理により作成

（3）事業費用に関する事項

（単位　円）

科　　目	当年度	前年度	増 減
下 水 道 事 業 費 用	12,034,510,754	11,636,243,087	398,267,667
営　業　費　用	11,433,844,322	10,996,157,499	437,686,823
営 業 外 費 用	597,320,506	638,906,358	△ 41,585,852
特　別　損　失	3,345,926	1,179,230	2,166,696

（注）消費税及び地方消費税抜処理により作成

4　会　計

(1)　重要契約の要旨

ア　工事契約に関する事項（150,000,000円以上）

（単位　円）

契約年月日	契 約 金 額	契　　約　　名	契約の相手方
2024. 6.10	209,721,600	村岡ポンプ場№２雨水ポンプ他分解整備修繕工事	㈱荏原製作所神奈川支店
2024.10.15	173,030,000	大清水浄化センター汚泥濃縮設備改築工事	㈱神鋼環境ソリューション
2024.12.26	154,000,000	浜見山ポンプ場他ポンプ設備改築工事	㈱荏原製作所神奈川支店

イ　委託契約に関する事項（150,000,000円以上）

（単位　円）

契約年月日	契 約 金 額	契　　約　　名	契約の相手方
2024. 4. 1	1,219,680,000	藤沢市下水浄化センター等維持管理業務委託	㈱ウォーターエージェンシー神奈川オペレーションセンター
2024. 4. 1	(311,075,179) 308,635,819	下水道管路施設浚渫清掃等及び道路緊急対応対策業務委託	㈱藤沢市興業公社
2024. 4. 1	280,581,841	公共下水道使用料の徴収事務の事務委託	神奈川県企業庁
2024. 6.28	1,917,000,000	令和６年度藤沢市大清水浄化センター（沈砂池ポンプ棟）の建設工事委託に関する協定	日本下水道事業団

（　）の契約金額は、道路緊急対応対策業務委託を含む

(2)　企業債及び一時借入金の概況

（単位　円）

区　　分	前年度末残高	当年度借入高	当年度償還高	年度末残高
企　業　債	40,880,810,497	2,671,200,000	3,485,229,541	40,066,780,956
一時借入金	0	0	0	0
合　　計	40,880,810,497	2,671,200,000	3,485,229,541	40,066,780,956

(3)　その他会計経理に関する重要事項

ア　他会計負担金等の使途の特定について

他会計負担金 2,317,314,840円については、減価償却費に 2,006,274,179円（特定収入以外）、企業債償還利息に 311,040,661円（特定収入以外）それぞれ充当した。

２　令和６年度藤沢市下水道事業費特別会計キャッシュ・フロー計算書

（令和６年４月１日から令和７年３月３１日まで）

（単位　円）

1　業務活動によるキャッシュ・フロー

当年度純利益（△は純損失）	772,262,066
減価償却費	5,389,711,353
貸倒引当金の増減額(△は減少)	△ 3,663,120
賞与引当金の増減額(△は減少)	1,600,000
法定福利費引当金の増減額(△は減少)	249,000
長期前受金戻入額	△ 1,951,415,802
受取利息及び受取配当金	△ 2,533,697
支払利息	489,128,632
固定資産除却損（資産減耗費）	69,893,366
有形固定資産売却損益（△は益）	△ 250,000
未収金の増減額（△は増加）	△ 157,800,442
未払金の増減額（△は減少）	150,625,142
その他流動資産の増減額（△は増加）	1,275,000
その他流動負債の増減額（△は減少）	△ 25,666
小　計	4,759,055,832
利息及び配当金の受取額	2,533,697
利息の支払額	△ 567,710,596
業務活動によるキャッシュ・フロー	4,193,878,933

2　投資活動によるキャッシュ・フロー

有形固定資産の取得による支出	△ 3,286,253,748
有形固定資産の売却による収入	510,000
無形固定資産の取得による支出	△ 8,792,727
国庫補助金による収入	900,569,999
受益者負担金等による収入	53,748,858
一般会計からの繰入金による収入	12,426,988
長期貸付金の回収による収入	77,600
投資活動によるキャッシュ・フロー	△ 2,327,713,030

3　財務活動によるキャッシュ・フロー

建設改良費等の財源に充てるための企業債による収入	2,671,200,000
建設改良費等の財源に充てるための企業債の償還による支出	△ 4,279,355,093
財務活動によるキャッシュ・フロー	△ 1,608,155,093
資金増加額（又は減少額）	258,010,810
資金期首残高	5,178,599,695
資金期末残高	5,436,610,505

3　附属明細書

(1) 収益的収入及び支出

収　　入

（単位　円）

款	項	目	節	金　　額	備　　考
下水道事業収益				12,806,772,820	
	営業収益			10,501,222,187	
		下水道使用料		6,418,918,394	
			下水道使用料	6,418,918,394	
		他会計負担金		4,040,547,655	
			一般会計負担金	4,040,547,655	
		受託事業収益		41,756,138	
			受託事業収益	41,756,138	
	営業外収益			2,301,413,170	
		受取利息配当金		2,533,697	
			預金利息	2,533,697	
		他会計負担金		286,403,565	
			一般会計負担金	286,403,565	
		長期前受金戻入		1,951,415,802	
			長期前受金戻入	1,951,415,802	
		雑収益		61,060,106	
			雑収益	61,060,106	
	特別利益			4,137,463	
		固定資産売却益		250,000	
			固定資産売却益	250,000	
		過年度損益修正益		2,144,971	
			過年度損益修正益	2,144,971	
		その他特別利益		1,742,492	
			その他特別利益	1,742,492	

（注）　消費税及び地方消費税抜処理により作成

支　　出

（単位　円）

款	項	目	節	金　　額	備　　考
下水道事業費用				12,034,510,754	
	営業費用			11,433,844,322	
		管渠費		1,318,938,043	
			給料	76,749,778	予算額　79,547,000
			手当	57,725,512	予算額　59,250,000
			法定福利費	25,340,924	予算額　26,450,000
			旅費	66,045	
			消耗品費	571,167	
			燃料費	252,228	
			印刷製本費	515,400	
			修繕費	129,825,250	
			保険料	69,038	
			賃借料	11,230,220	
			通信運搬費	28,373	
			委託料	885,222,328	
			手数料	14,738,580	
			公課費	12,500	
			工事請負費	51,044,000	
			工事負担金	84,600	
			材料費	51,090,100	
			賞与引当金繰入額	12,076,000	予算額　12,076,000
			法定福利費引当金繰入額	2,296,000	予算額　2,296,000
		ポンプ場費		1,168,884,868	
			給料	25,625,900	予算額　26,208,000
			手当	18,850,354	予算額　19,006,000
			法定福利費	8,094,034	予算額　8,589,000
			薬品費	4,016,000	
			消耗品費	674,900	
			光熱水費	2,491,213	
			修繕費	78,129,460	
			賃借料	8,609,333	
			通信運搬費	2,860,083	
			委託料	533,697,400	
			手数料	17,655,780	
			工事請負費	275,245,500	
			動力費	188,293,051	
			材料費	90,860	
			賞与引当金繰入額	3,824,000	予算額　3,824,000
			法定福利費引当金繰入額	727,000	予算額　727,000

（注）　消費税及び地方消費税抜処理により作成

（単位　円）

款	項	目	節	金　　額	備　　考
		浄化センター費		2,786,445,626	
			給料	64,005,872	予算額　64,183,000
			手当	41,326,613	予算額　47,335,000
			法定福利費	19,955,394	予算額　22,332,000
			薬品費	134,547,697	
			旅費	81,954	
			消耗品費	3,721,522	
			消耗備品費	231,571	
			光熱水費	1,218,162	
			燃料費	433,809	
			印刷製本費	168,000	
			修繕費	105,274,480	
			保険料	85,824	
			賃借料	1,897,306	
			通信運搬費	367,349	
			委託料	1,525,686,395	
			手数料	18,511,815	
			公課費	23,200	
			工事請負費	293,910,500	
			動力費	563,014,413	
			材料費	171,750	
			賞与引当金繰入額	9,925,000	予算額　9,925,000
			法定福利費引当金繰入額	1,887,000	予算額　1,887,000
		総係費		701,550,640	
			給料	107,614,751	予算額　108,420,000
			手当	76,599,001	予算額　79,648,000
			報酬	11,903,339	予算額　12,177,000
			法定福利費	36,060,450	予算額　37,295,000
			報償費	106,000	
			旅費	608,511	
			消耗品費	1,119,073	
			消耗備品費	106,800	
			燃料費	28,143	
			印刷製本費	284,596	
			修繕費	113,640	
			保険料	3,288,950	
			賃借料	18,380,400	
			通信運搬費	1,023,411	
			委託料	317,504,232	

（注）　消費税及び地方消費税抜処理により作成

（単位　円）

款	項	目	節	金　　額	備　　考
			使用料	285,742	
			手数料	3,906,503	
			会費負担金	102,439,381	
			公課費	8,200	
			還付金	92,517	
			賞与引当金繰入額	16,869,000	予算額　16,869,000
			法定福利費引当金繰入額	3,208,000	予算額　3,208,000
		減価償却費		5,389,711,353	
			建物減価償却費	234,920,318	
			構築物減価償却費	4,110,792,385	
			機械及び装置減価償却費	1,007,797,046	
			車両運搬具減価償却費	192,825	
			工具・器具及び備品減価償却費	1,653,013	
			地上権減価償却費	2,208,276	
			施設利用権減価償却費	32,147,490	
		資産減耗費		68,313,792	
			固定資産除却費	68,313,792	
	営業外費用			597,320,506	
		支払利息及び企業債取扱諸費		489,128,632	
			企業債利息	489,128,632	
		雑支出		108,191,874	
			雑支出	108,191,874	
	特別損失			3,345,926	
		過年度損益修正損		3,345,926	
			過年度損益修正損	3,345,926	

（注）　消費税及び地方消費税抜処理により作成

(2) 資本的収入及び支出

収　　入

（単位　円）

款	項	目	節	金　　額	備　　考
下水道事業資本的収入				3,734,597,301	
	企業債			2,671,200,000	
		企業債		2,671,200,000	
			公共下水道債	2,662,500,000	
			流域下水道債	8,700,000	
	負担金及び分担金			56,566,701	
		受益者負担金		45,145,261	
			受益者負担金	45,145,261	
		受益者分担金		11,421,440	
			受益者分担金	11,421,440	
	国庫補助金			990,627,000	
		国庫補助金		990,627,000	
			公共下水道国庫補助金	990,627,000	
	貸付金元金収入			67,900	
		貸付金元金収入		67,900	
			貸付金元金収入	67,900	
	他会計負担金			15,875,700	
		他会計負担金		15,875,700	
			一般会計負担金	15,875,700	
	固定資産売却代金			260,000	
		固定資産売却代金		260,000	
			固定資産売却代金	260,000	

（注）　消費税及び地方消費税抜処理により作成

支　　出　　（単位　円）

款	項	目	節	金　　額	備　　考
下水道事業資本的支出				7,722,971,414	
	建設改良費			4,237,741,873	
		南部処理区管渠建設費		701,152,665	
			給料	28,274,400	予算額　28,352,000
			手当	22,482,202	予算額　23,187,000
			法定福利費	9,449,416	予算額　9,843,000
			旅費	162,593	
			消耗品費	886,760	
			燃料費	65,192	
			印刷製本費	195,770	
			修繕費	28,200	
			保険料	11,444	
			委託料	267,223,943	
			工事請負費	371,085,495	
			工事負担金	1,287,250	
		東部処理区管渠建設費		354,388,840	
			給料	25,841,100	予算額　25,842,000
			手当	20,735,748	予算額　20,970,000
			法定福利費	8,954,191	予算額　9,242,000
			旅費	112,266	
			消耗品費	102,143	
			消耗備品費	74,250	
			燃料費	264,754	
			印刷製本費	162,440	
			修繕費	271,795	
			保険料	132,301	
			賃借料	2,740,340	
			委託料	120,271,004	
			手数料	9,000	
			公課費	47,600	
			工事請負費	166,038,300	
			工事負担金	8,429,918	
			補償費	201,690	
		南部処理区ポンプ場建設費		123,178,941	
			委託料	33,829,941	
			工事請負費	89,349,000	
		東部処理区ポンプ場建設費		4,616,934	
			委託料	4,616,934	

（注）　消費税及び地方消費税抜処理により作成

（単位　円）

款	項	目	節	金　　額	備　　考
		辻堂浄化センター建設費		2,438,054,222	
			給料	20,112,000	予算額　20,249,000
			手当	17,178,037	予算額　17,288,000
			法定福利費	6,915,508	予算額　7,170,000
			旅費	45,127	
			消耗品費	352,217	
			燃料費	45,068	
			印刷製本費	88,590	
			修繕費	20,950	
			保険料	11,292	
			通信運搬費	1,092	
			委託料	2,232,138,341	
			工事請負費	161,146,000	
		大清水浄化センター建設費		183,436,576	
			委託料	138,901,576	
			工事請負費	44,535,000	
		新市街地下水道建設費		261,813,754	
			消耗品費	318,774	
			燃料費	116,494	
			印刷製本費	88,175	
			修繕費	47,250	
			保険料	27,061	
			工事請負費	261,216,000	
		相模川流域下水道建設費		170,221,941	
			委託料	23,861,064	
			工事請負費	136,029,750	
			工事負担金	10,331,127	
		固定資産購入費		878,000	
			固定資産購入費	878,000	
	企業債償還金			3,485,229,541	
		企業債償還金		3,485,229,541	
			企業債償還金	3,485,229,541	

（注）　消費税及び地方消費税抜処理により作成

(3)　固定資産明細書

ｱ　有形固定資産明細書

資 産 の 種 類	年度当初現在高	当年度増加額	当年度減少額	年度末現在高
土　　地	15,144,177,746	15,723,824	0	15,159,901,570
建　　物	12,005,889,008	178,265,035	9,326,000	12,174,828,043
構　築　物	240,970,049,078	9,315,947,049	63,162,565	250,222,833,562
機械及び装置	53,576,828,321	1,519,515,594	388,487,325	54,707,856,590
車両運搬具	21,591,800	0	5,200,000	16,391,800
工具・器具及び備品	76,165,750	878,000	7,231,500	69,812,250
建設仮勘定	6,983,543,601	107,914,297	6,622,183,402	469,274,496
計	328,778,245,304	11,138,243,799	7,095,590,792	332,820,898,311

（注）消費税及び地方消費税抜処理により作成

ｲ　無形固定資産明細書

資 産 の 種 類	年度当初現在高	当年度増加額	当年度減少額	当年度減価償却高
地　上　権	8,833,104	0	0	2,208,276
電話加入権	701,206	0	0	0
施設利用権	295,338,509	8,792,727	0	32,147,490
計	304,872,819	8,792,727	0	34,355,766

（注）消費税及び地方消費税抜処理により作成

ｳ　投資その他の資産明細書

資　産　の　種　類		年度当初現在高	当年度増加額	当年度減少額
長期貸付金	水洗便所改造等資金貸付金	1,446,800	1,369,200	1,446,800
その他投資	出　捐　金	7,690,000	0	0
計		9,136,800	1,369,200	1,446,800

（注）消費税及び地方消費税抜処理により作成

（単位　円）

減価償却累計額			年度末償却未済高	備　　考
当年度増加額	当年度減少額	累　　計		
－	－	－	15,159,901,570	
234,920,318	5,644,792	7,443,461,363	4,731,366,680	
4,110,792,385	51,960,855	128,868,821,882	121,354,011,680	
1,007,797,046	332,158,528	46,388,267,705	8,319,588,885	
192,825	4,940,000	15,079,435	1,312,365	
1,653,013	6,869,925	63,414,626	6,397,624	
－	－	－	469,274,496	
5,355,355,587	401,574,100	182,779,045,011	150,041,853,300	

（単位　円）

年度末現在高	備　　考
6,624,828	
701,206	
271,983,746	
279,309,780	

（単位　円）

年度末現在高	備　　考
1,369,200	
7,690,000	
9,059,200	

(4) 企業債明細書

種　　類		発行年月日	発行総額	償　還　高	
				当年度償還高	償還高累計
平成５年度	公共下水道債	1995. 3.27	5,584,300,000	367,272,880	5,584,300,000
平成６年度	〃	1996. 3.29	4,290,200,000	245,561,369	4,164,279,612
平成７年度	〃	1997. 2.28	4,361,200,000	231,014,282	4,001,964,732
平成８年度	〃	1997. 3.25	200,000,000	10,338,181	178,447,112
平成８年度	〃	1997. 3.26	1,798,500,000	105,398,930	1,798,500,000
平成８年度	〃	1997.11. 4	2,918,000,000	144,267,065	2,541,908,889
平成９年度	〃	1998. 3.25	200,000,000	9,537,964	170,167,446
平成９年度	〃	1998. 3.25	8,700,000	463,773	8,226,203
平成９年度	〃	1998. 3.25	1,731,100,000	92,694,306	1,636,355,204
平成９年度	〃	1998.10.30	3,004,900,000	131,530,759	2,533,011,703
平成10年度	〃	1999. 3.24	1,536,100,000	79,833,226	1,371,342,074
平成10年度	〃	1999. 3.25	71,060,000	3,245,262	55,672,380
平成10年度	〃	1999. 3.25	200,000,000	9,341,786	160,629,482
平成10年度	〃	2000. 3.24	2,601,200,000	118,377,800	1,972,649,040
平成11年度	〃	2000. 3.22	436,100,000	22,040,574	367,284,386
平成11年度	〃	2000. 3.27	134,000,000	6,094,626	101,648,981
平成11年度	〃	2001. 3.16	953,900,000	41,708,571	689,195,626
平成11年度	〃	2001. 3.22	73,400,000	3,570,231	58,499,061
平成12年度	〃	2001. 3.22	145,200,000	7,062,637	115,722,937
平成12年度	〃	2001. 3.26	119,000,000	5,201,490	85,995,984
平成12年度	〃	2002. 3.15	726,000,000	31,997,493	481,297,178
平成12年度	〃	2002. 3.22	210,700,000	10,336,802	155,483,227
平成13年度	〃	2002. 3.22	162,700,000	7,981,954	120,062,274
平成13年度	〃	2002. 3.25	110,000,000	4,845,884	72,958,733
平成13年度	〃	2003. 3.18	982,900,000	41,090,184	635,865,170
平成13年度	〃	2003. 3.25	45,000,000	2,084,361	31,887,359
平成14年度	〃	2003. 3.25	341,000,000	15,794,820	241,635,317
平成14年度	〃	2003. 3.25	130,000,000	5,434,004	84,113,576
平成14年度	〃	2004. 3.19	1,267,100,000	53,252,061	736,990,197
平成14年度	〃	2004. 3.23	197,700,000	9,198,523	128,201,200
平成15年度	〃	2004. 3.23	365,700,000	17,015,174	237,143,041
平成15年度	〃	2004. 3.25	110,000,000	4,622,046	64,011,936
平成15年度	〃	2004. 9.27	1,057,500,000	44,066,169	589,587,309
平成15年度	〃	2004. 9.22	30,000,000	1,391,678	18,557,282
平成16年度	〃	2005. 3.25	51,700,000	2,131,960	27,741,469
平成16年度	〃	2005. 3.23	432,600,000	19,834,209	258,086,456
平成16年度	〃	2005. 3.25	127,000,000	5,236,597	68,188,247
平成16年度	〃	2006. 3.27	1,211,200,000	48,913,848	599,965,913
平成16年度	〃	2006. 3.30	77,200,000	3,462,563	42,731,129
平成17年度	〃	2006. 3.27	170,000,000	9,840,058	160,006,371
平成17年度	〃	2006. 3.23	600,600,000	26,938,020	332,439,332
平成17年度	〃	2006. 3.27	127,000,000	5,128,890	62,951,650
平成17年度	〃	2007. 3.26	1,034,800,000	40,926,042	470,796,463
平成17年度	〃	2007. 3.23	31,700,000	1,393,985	15,990,644
平成18年度	〃	2007. 3.23	851,400,000	37,439,717	429,477,406
平成18年度	〃	2007. 3.26	150,000,000	9,646,603	150,000,000
平成18年度	〃	2008. 3.25	1,073,700,000	41,586,622	446,030,027
平成18年度	〃	2008. 3.28	138,300,000	5,955,698	63,876,793
平成19年度	〃	2008. 3.25	606,900,000	26,135,307	280,309,655
平成19年度	〃	2009. 3.25	355,700,000	15,056,779	150,951,617
平成19年度	〃	2009. 3.25	894,200,000	34,122,353	342,093,373
平成20年度	〃	2009. 3.25	383,100,000	16,216,621	162,579,602
平成20年度	〃	2010. 3.25	1,058,800,000	39,331,395	358,669,154
平成20年度	〃	2010. 3.30	254,400,000	10,537,230	96,503,561
平成20年度	〃	2010. 3.30	94,300,000	3,905,899	35,771,565

（単位　円）

未償還残高	発行価額	利 率	償還終期	備　　考
0	－	4.65%	2025. 3. 1	大蔵省資金運用部
125,920,388	－	3.4%	2025. 9.30	郵政省簡易保険局
359,235,268	－	2.9%	2026. 9.30	郵政省簡易保険局
21,552,888	－	2.8%	2027. 3.25	神　奈　川　県
0	－	2.9%	2025. 3.20	公営企業金融公庫
376,091,111	－	2.4%	2027. 9.30	郵政省簡易保険局
29,832,554	－	2.1%	2028. 3.25	神　奈　川　県
473,797	－	2.15%	2026. 3.20	公営企業金融公庫
94,744,796	－	2.2%	2026. 3.20	公営企業金融公庫
471,888,297	－	1.1%	2028. 9.30	郵政省簡易保険局
164,757,926	－	2.1%	2027. 3.20	公営企業金融公庫
15,387,620	－	1.9%	2029. 9.25	大蔵省資金運用部（特別分）
39,370,518	－	2.1%	2029. 3.25	神　奈　川　県
628,550,960	－	2.0%	2030. 3. 1	大蔵省資金運用部
68,815,614	－	2.0%	2028. 3.20	公営企業金融公庫
32,351,019	－	2.0%	2030. 3.25	神　奈　川　県
264,704,374	－	1.6%	2031. 3. 1	財務省資金運用部
14,900,939	－	1.7%	2029. 3.20	公営企業金融公庫
29,477,063	－	1.7%	2029. 3.20	公営企業金融公庫
33,004,016	－	1.6%	2031. 3.25	神　奈　川　県
244,702,822	－	2.2%	2032. 3. 1	財務省財政融資
55,216,773	－	2.2%	2030. 3.20	公営企業金融公庫
42,637,726	－	2.2%	2030. 3.20	公営企業金融公庫
37,041,267	－	2.2%	2032. 3.25	神　奈　川　県
347,034,830	－	1.2%	2033. 3. 1	財務省財政融資
13,112,641	－	1.35%	2031. 3.20	公営企業金融公庫
99,364,683	－	1.35%	2031. 3.20	公営企業金融公庫
45,886,424	－	1.2%	2033. 3.25	神　奈　川　県
530,109,803	－	2.0%	2034. 3. 1	財務省財政融資
69,498,800	－	1.9%	2032. 3.20	公営企業金融公庫
128,556,959	－	1.9%	2032. 3.20	公営企業金融公庫
45,988,064	－	2.0%	2034. 3.25	神　奈　川　県
467,912,691	－	2.1%	2034. 9. 1	財務省財政融資
11,442,718	－	2.15%	2032. 9.20	公営企業金融公庫
23,958,531	－	2.1%	2035. 3. 1	財務省財政融資（特別分）
174,513,544	－	2.1%	2033. 3.20	公営企業金融公庫
58,811,753	－	2.1%	2035. 3.25	神　奈　川　県
611,234,087	－	2.1%	2036. 3. 1	財務省財政融資
34,468,871	－	2.0%	2034. 3.20	公営企業金融公庫
9,993,629	－	1.8%	2026. 3.25	神　奈　川　県（平成７年度借入分借換）
268,160,668	－	2.0%	2034. 3.20	公営企業金融公庫
64,048,350	－	2.1%	2036. 3.25	神　奈　川　県
564,003,537	－	2.1%	2037. 3. 1	財務省財政融資
15,709,356	－	2.15%	2035. 3.20	公営企業金融公庫
421,922,594	－	2.15%	2035. 3.20	公営企業金融公庫
0	－	1.8%	2025. 3.25	神　奈　川　県（平成６年度借入分借換）
627,669,973	－	2.1%	2038. 3. 1	財務省財政融資
74,423,207	－	2.1%	2036. 3.20	公営企業金融公庫
326,590,345	－	2.1%	2036. 3.20	公営企業金融公庫
204,748,383	－	1.9%	2037. 3.20	地方公共団体金融機構
552,106,627	－	1.9%	2039. 3. 1	財務省財政融資
220,520,398	－	1.9%	2037. 3.20	地方公共団体金融機構
700,130,846	－	2.1%	2040. 3. 1	財務省財政融資
157,896,439	－	2.0%	2038. 3.20	地方公共団体金融機構
58,528,435	－	2.0%	2038. 3.20	地方公共団体金融機構（臨時特利分）

種　　類		発行年月日	発行総額	償　還　高	
				当年度償還高	償還高累計
平成20年度	公共下水道債	2011. 3.24	29,600,000	1,206,464	10,079,155
平成20年度	〃	2011. 5.30	42,900,000	3,263,733	39,597,970
平成21年度	〃	2010. 3.25	396,100,000	14,713,983	134,179,119
平成21年度	〃	2010. 3.25	60,900,000	2,262,261	20,629,913
平成21年度	〃	2011. 3.25	836,300,000	30,728,482	256,714,610
平成21年度	〃	2011. 3.24	39,500,000	1,451,363	12,125,106
平成21年度	〃	2011. 3.24	95,200,000	3,497,969	29,223,045
平成22年度	〃	2011. 3.30	1,069,400,000	39,293,363	328,268,091
平成22年度	〃	2012. 3.27	109,500,000	3,994,700	30,141,819
平成23年度	〃	2012. 3.29	807,100,000	29,444,038	222,168,599
平成23年度	〃	2013. 3.26	201,200,000	7,315,240	48,983,548
平成24年度	〃	2013. 3.26	677,700,000	24,639,850	164,990,800
平成24年度	〃	2014. 3.25	272,500,000	9,835,996	57,009,276
平成25年度	〃	2014. 3.25	734,000,000	26,494,023	153,558,929
平成25年度	〃	2015. 3.26	264,500,000	9,578,619	46,767,390
平成25年度	〃	2016. 3.30	140,000,000	5,350,417	21,242,285
平成26年度	〃	2015. 3.27	1,306,200,000	47,729,133	233,517,935
平成27年度	〃	2016. 3.22	1,906,200,000	76,248,000	304,992,000
平成27年度	〃	2017. 3.22	265,400,000	10,616,000	31,848,000
平成28年度	〃	2017. 3.23	1,422,400,000	56,896,000	170,688,000
平成28年度	〃	2018. 3.26	350,500,000	14,020,000	28,040,000
平成29年度	〃	2018. 3.23	2,242,200,000	89,688,000	179,376,000
平成29年度	〃	2019. 3.22	60,700,000	3,194,736	15,973,696
平成30年度	〃	2019. 3.25	1,067,600,000	42,704,000	42,704,000
平成30年度	〃	2020. 3.26	110,600,000	0	0
令和元年度	〃	2020. 3.26	986,000,000	0	0
令和元年度	〃	2021. 3.25	868,700,000	0	0
令和２年度	〃	2021. 3.25	1,425,200,000	0	0
令和２年度	〃	2022. 3.24	518,800,000	0	0
令和３年度	〃	2022. 3.24	1,735,400,000	0	0
令和３年度	〃	2023. 3.23	370,500,000	0	0
令和４年度	〃	2023. 3.24	1,455,700,000	0	0
令和４年度	〃	2024. 3.25	787,200,000	0	0
令和５年度	〃	2024. 3.28	1,324,300,000	0	0
令和５年度	〃	2025. 3.27	1,990,700,000	0	0
令和６年度	〃	2025. 3.25	671,800,000	0	0
小　　計			72,470,260,000	2,841,573,631	38,331,574,364

種　　類		発行年月日	発行総額	償　還　高	
				当年度償還高	償還高累計
平成６年度	流域下水道債	1995. 3.27	8,500,000	559,035	8,500,000
平成７年度	〃	1996. 3.14	18,200,000	1,001,076	17,167,142
平成８年度	〃	1997. 3.25	18,200,000	942,313	16,234,916
平成９年度	〃	1998. 3.25	7,500,000	401,599	7,089,518
平成９年度	〃	1998. 3.25	13,700,000	653,909	11,654,276
平成10年度	〃	1999. 3.25	10,500,000	545,700	9,373,798
平成10年度	〃	1999. 3.25	19,600,000	916,179	15,737,750
平成11年度	〃	2000. 3.24	22,100,000	1,005,747	16,759,781
平成12年度	〃	2001. 3.22	10,900,000	530,184	8,687,191
平成12年度	〃	2001. 3.26	20,800,000	909,465	15,028,063
平成13年度	〃	2002. 3.22	12,700,000	623,054	9,371,794
平成13年度	〃	2002. 3.25	25,800,000	1,137,101	17,103,949
平成14年度	〃	2003. 3.25	16,600,000	693,964	10,738,999
平成14年度	〃	2003. 3.25	17,900,000	829,113	12,684,082
平成15年度	〃	2004. 3.23	15,000,000	697,915	9,726,951
平成15年度	〃	2004. 3.25	11,700,000	491,712	6,805,136

未償還残高	発行価額	利 率	償還終期	備　　考
19,520,845	－	1.9%	2039. 3.20	地方公共団体金融機構（臨時特利分）
3,302,030	－	1.17%	2026. 3.31	さがみ農業協同組合
261,920,881	－	2.1%	2040. 3.20	地方公共団体金融機構
40,270,087	－	2.1%	2040. 3.20	地方公共団体金融機構（臨時特利分）
579,585,390	－	1.9%	2041. 3. 1	財務省財政融資
27,374,894	－	1.9%	2041. 3.20	地方公共団体金融機構
65,976,955	－	1.9%	2041. 3.20	地方公共団体金融機構（臨時特利分）
741,131,909	－	1.9%	2041. 3.20	地方公共団体金融機構
79,358,181	－	1.7%	2042. 3.20	地方公共団体金融機構
584,931,401	－	1.7%	2042. 3.20	地方公共団体金融機構
152,216,452	－	1.5%	2043. 3.20	地方公共団体金融機構
512,709,200	－	1.5%	2043. 3.20	地方公共団体金融機構
215,490,724	－	1.4%	2044. 3.20	地方公共団体金融機構
580,441,071	－	1.4%	2044. 3.20	地方公共団体金融機構
217,732,610	－	1.2%	2045. 3.20	地方公共団体金融機構
118,757,715	－	0.5%	2046. 3.20	地方公共団体金融機構
1,072,682,065	－	1.095%	2045. 3.31	かながわ信用金庫
1,601,208,000	－	0.624%	2046. 3.31	さがみ農業協同組合
233,552,000	－	0.626%	2047. 3.31	さがみ農業協同組合
1,251,712,000	－	0.6%	2047. 3.20	地方公共団体金融機構
322,460,000	－	0.6%	2048. 3.20	地方公共団体金融機構
2,062,824,000	－	0.628%	2048. 3.31	さがみ農業協同組合
44,726,304	－	0.357%	2039. 3.31	かながわ信用金庫
1,024,896,000	－	0.4%	2049. 3.20	地方公共団体金融機構
110,600,000	－	0.3%	2050. 3.20	地方公共団体金融機構
986,000,000	－	0.3%	2050. 3.20	地方公共団体金融機構
868,700,000	－	0.5%	2051. 3.20	地方公共団体金融機構
1,425,200,000	－	0.5%	2051. 3.20	地方公共団体金融機構
518,800,000	－	0.7%	2052. 3.20	地方公共団体金融機構
1,735,400,000	－	0.7%	2052. 3.20	地方公共団体金融機構
370,500,000	－	1.3%	2053. 3.20	地方公共団体金融機構
1,455,700,000	－	0.716%	2053. 3.31	さがみ農業協同組合
787,200,000	－	0.48%	2039. 3.31	さがみ農業協同組合
1,324,300,000	－	1.4%	2054. 3.20	地方公共団体金融機構
1,990,700,000	－	2.0%	2055. 3.20	地方公共団体金融機構
671,800,000	－	2.0%	2055. 3. 1	財務省財政融資
34,138,685,636	－			

未償還残高	発行価額	利 率	償還終期	備　　考
0	－	4.65%	2025. 3. 1	大蔵省資金運用部
1,032,858	－	3.15%	2026. 3. 1	大蔵省資金運用部
1,965,084	－	2.8%	2027. 3. 1	大蔵省資金運用部
410,482	－	2.2%	2026. 3.20	公営企業金融公庫
2,045,724	－	2.1%	2028. 3. 1	大蔵省資金運用部
1,126,202	－	2.1%	2027. 3.20	公営企業金融公庫
3,862,250	－	2.1%	2029. 3. 1	大蔵省資金運用部
5,340,219	－	2.0%	2030. 3. 1	大蔵省資金運用部
2,212,809	－	1.7%	2029. 3.20	公営企業金融公庫
5,771,937	－	1.6%	2031. 3. 1	財務省資金運用部
3,328,206	－	2.2%	2030. 3.20	公営企業金融公庫
8,696,051	－	2.2%	2032. 3. 1	財務省財政融資
5,861,001	－	1.2%	2033. 3. 1	財務省財政融資
5,215,918	－	1.35%	2031. 3.20	公営企業金融公庫
5,273,049	－	1.9%	2032. 3.20	公営企業金融公庫
4,894,864	－	2.0%	2034. 3. 1	財務省財政融資

種　　類		発行年月日	発行総額	償　還　高	
				当年度償還高	償還高累計
平成16年度	流域下水道債	2005. 3.25	14,800,000	610,310	7,941,467
平成16年度	〃	2005. 3.30	7,800,000	357,621	4,653,431
平成17年度	〃	2006. 3.27	11,200,000	452,308	5,547,901
平成17年度	〃	2006. 3.23	11,700,000	524,767	6,476,091
平成18年度	〃	2007. 3.26	19,000,000	751,444	8,644,311
平成19年度	〃	2008. 3.25	9,100,000	352,461	3,780,268
平成19年度	〃	2008. 3.25	9,800,000	422,024	4,526,338
平成20年度	〃	2009. 3.25	11,100,000	423,572	4,246,520
平成20年度	〃	2009. 3.25	7,600,000	321,708	3,225,282
平成21年度	〃	2010. 3.25	9,700,000	360,328	3,285,881
平成21年度	〃	2010. 3.25	8,000,000	297,178	2,710,006
平成22年度	〃	2011. 3.30	15,100,000	554,825	4,635,168
平成23年度	〃	2012. 3.29	15,000,000	547,219	4,129,016
平成24年度	〃	2013. 3.26	10,800,000	392,667	2,629,334
平成25年度	〃	2014. 3.25	10,100,000	364,564	2,113,008
平成26年度	〃	2015. 3.27	7,700,000	281,363	1,376,580
平成27年度	〃	2016. 3.22	6,700,000	268,000	1,072,000
平成28年度	〃	2017. 3.23	7,300,000	292,000	876,000
平成29年度	〃	2018. 3.23	7,900,000	316,000	632,000
平成30年度	〃	2019. 3.25	10,100,000	404,000	404,000
令和元年度	〃	2020. 3.26	9,500,000	0	0
令和２年度	〃	2021. 3.25	10,600,000	0	0
令和２年度	〃	2022. 3.24	1,300,000	0	0
令和３年度	〃	2022. 3.24	6,300,000	0	0
令和４年度	〃	2023. 3.24	5,300,000	0	0
令和５年度	〃	2024. 3.28	8,100,000	0	0
令和６年度	〃	2025. 3.25	8,700,000	0	0
小　　計			510,000,000	20,232,425	265,567,948

種　　類		発行年月日	発行総額	償　還　高	
				当年度償還高	償還高累計
平成17年度	資本費平準化債	2006. 3.30	400,000,000	24,557,818	374,946,064
平成18年度	〃	2007. 3.30	600,000,000	36,370,676	524,911,102
平成19年度	〃	2008. 3.31	550,000,000	32,229,525	449,598,630
平成20年度	〃	2009. 3.31	580,000,000	33,522,023	439,033,684
平成21年度	〃	2010. 3.31	800,000,000	45,614,412	556,404,510
平成22年度	〃	2011. 3.29	500,000,000	27,682,963	322,631,810
平成23年度	〃	2012. 3.29	303,200,000	16,387,094	181,369,941
平成24年度	〃	2013. 3.28	466,000,000	24,805,497	254,109,573
平成25年度	〃	2014. 3.31	621,000,000	32,627,403	310,985,680
平成26年度	〃	2015. 3.27	1,153,000,000	60,262,922	528,814,082
平成27年度	〃	2016. 3.22	1,150,000,000	60,526,314	484,210,546
平成28年度	〃	2017. 3.22	1,000,000,000	52,631,578	368,421,064
平成29年度	〃	2018. 3.23	1,000,000,000	52,631,578	315,789,486
平成30年度	〃	2019. 3.22	1,000,000,000	52,631,578	263,157,908
令和元年度	〃	2020. 3.26	529,800,000	27,884,210	111,536,850
令和２年度	〃	2021. 3.26	502,600,000	35,900,000	107,700,000
令和３年度	〃	2022. 3.25	136,000,000	7,157,894	14,315,802
小　　計			11,291,600,000	623,423,485	5,607,936,732
合　　計			84,271,860,000	3,485,229,541	44,205,079,044

未償還残高	発行価額	利 率	償還終期	備　　考
6,858,533	－	2.1%	2035. 3. 1	財務省財政融資
3,146,569	－	2.1%	2033. 3.20	公営企業金融公庫
5,652,099	－	2.1%	2036. 3. 1	財務省財政融資
5,223,909	－	2.0%	2034. 3.20	公営企業金融公庫
10,355,689	－	2.1%	2037. 3. 1	財務省財政融資
5,319,732	－	2.1%	2038. 3. 1	財務省財政融資
5,273,662	－	2.1%	2036. 3.20	公営企業金融公庫
6,853,480	－	1.9%	2039. 3. 1	財務省財政融資
4,374,718	－	1.9%	2037. 3.20	地方公共団体金融機構
6,414,119	－	2.1%	2040. 3. 1	財務省財政融資
5,289,994	－	2.1%	2040. 3.20	地方公共団体金融機構
10,464,832	－	1.9%	2041. 3.20	地方公共団体金融機構
10,870,984	－	1.7%	2042. 3.20	地方公共団体金融機構
8,170,666	－	1.5%	2043. 3.20	地方公共団体金融機構
7,986,992	－	1.4%	2044. 3.20	地方公共団体金融機構
6,323,420	－	1.095%	2045. 3.31	かながわ信用金庫
5,628,000	－	0.624%	2046. 3.31	さがみ農業協同組合
6,424,000	－	0.6%	2047. 3.20	地方公共団体金融機構
7,268,000	－	0.628%	2048. 3.31	さがみ農業協同組合
9,696,000	－	0.4%	2049. 3.20	地方公共団体金融機構
9,500,000	－	0.3%	2050. 3.20	地方公共団体金融機構
10,600,000	－	0.5%	2051. 3.20	地方公共団体金融機構
1,300,000	－	0.7%	2052. 3.20	地方公共団体金融機構
6,300,000	－	0.7%	2052. 3.20	地方公共団体金融機構
5,300,000	－	0.716%	2053. 3.31	さがみ農業協同組合
8,100,000	－	1.4%	2054. 3.20	地方公共団体金融機構
8,700,000	－	2.0%	2055. 3. 1	財務省財政融資
244,432,052	－			

未償還残高	発行価額	利 率	償還終期	備　　考
25,053,936	－	2.01%	2026. 3.31	日本生命保険相互会社
75,088,898	－	2.125%	2027. 3.31	さがみ農業協同組合
100,401,370	－	1.887%	2028. 3.31	かんぽ生命保険
140,966,316	－	2.001%	2029. 3.31	かんぽ生命保険
243,595,490	－	2.191%	2030. 3.31	かんぽ生命保険
177,368,190	－	1.87%	2031. 3.31	さがみ農業協同組合
121,830,059	－	1.5%	2032. 3.31	日本生命保険相互会社
211,890,427	－	1.45%	2033. 3.31	日本生命保険相互会社
310,014,320	－	1.08%	2034. 3.31	かながわ信用金庫
624,185,918	－	0.637%	2035. 3.31	湘南信用金庫
665,789,454	－	0.28%	2036. 3.31	株式会社八千代銀行
631,578,936	－	0.483%	2037. 3.31	さがみ農業協同組合
684,210,514	－	0.448%	2038. 3.31	さがみ農業協同組合
736,842,092	－	0.357%	2039. 3.31	かながわ信用金庫
418,263,150	－	0.12%	2040. 3.31	かながわ信用金庫
394,900,000	－	0.1%	2036. 3.31	かながわ信用金庫
121,684,198	－	0.3%	2042. 3.31	株式会社きらぼし銀行
5,683,663,268	－			
40,066,780,956	－			

参 考 資 料

下水道事業費特別会計
決　算　説　明　書

（１）収益的収入及び支出

収　　入

款	項	目	節	予算 当初予算額	予算 補正予算額
1 下水道事業収益				13,817,142,000	△229,333,000
	1 営業収益			11,450,252,000	△171,789,000
		1 下水道使用料		7,106,742,000	
			1 下水道使用料	7,106,742,000	
		2 他会計負担金		4,297,363,000	△171,789,000
			1 一般会計負担金	4,297,363,000	△171,789,000
		3 受託事業収益		46,147,000	
			1 受託事業収益	46,147,000	
	2 営業外収益			2,366,890,000	△57,544,000
		1 受取利息配当金		25,000	
			1 預金利息	25,000	
		2 他会計負担金		294,678,000	△198,000
			1 一般会計負担金	294,678,000	△198,000
		3 長期前受金戻入		2,014,645,000	△57,346,000
			1 長期前受金戻入	2,014,645,000	△57,346,000
		4 雑収益		57,542,000	
			1 雑収益	57,542,000	
		5 消費税及び地方消費税還付金			
			1 消費税及び地方消費税還付金		
	3 特別利益				
		1 固定資産売却益			
			1 固定資産売却益		
		2 過年度損益修正益			
			1 過年度損益修正益		
		3 その他特別利益			
			1 その他特別利益		

（単位　円）

額		決　算　額	予算額に比べ決算額の増減	備　　考	
継続費及び繰越事業費繰越財源充当額	合　　計				
	13,587,809,000	13,524,247,102	△63,561,898		
	11,278,463,000	11,147,289,641	△131,173,359	うち、仮受消費税及び地方消費税	646,067,454
	7,106,742,000	7,060,810,233	△45,931,767	うち、仮受消費税及び地方消費税	641,891,839
	7,106,742,000	7,060,810,233	△45,931,767	01 下水道使用料	7,060,810,233
	4,125,574,000	4,040,547,655	△85,026,345		
	4,125,574,000	4,040,547,655	△85,026,345	01 南部処理区汚水処理負担金	102,496,282
				02 南部処理区雨水処理負担金	2,479,097,295
				03 東部処理区汚水処理負担金	293,339,653
				04 東部処理区雨水処理負担金	1,108,923,903
				05 相模川流域処理区汚水処理負担金	33,585,418
				06 相模川流域処理区雨水処理負担金	20,864,927
				07 流域下水道債支払利息等負担金	2,240,177
	46,147,000	45,931,753	△215,247	うち、仮受消費税及び地方消費税	4,175,615
	46,147,000	45,931,753	△215,247	01 茅ヶ崎市等汚水処理負担金	45,931,753
	2,309,346,000	2,372,789,082	63,443,082	うち、仮受消費税及び地方消費税	126,604
	25,000	2,533,697	2,508,697		
	25,000	2,533,697	2,508,697	01 銀行預金利息	2,533,697
	294,480,000	286,403,565	△8,076,435		
	294,480,000	286,403,565	△8,076,435	02 使用料減免補填負担金	239,479,910
				03 その他雨水処理負担金	46,923,655
	1,957,299,000	1,951,415,802	△5,883,198		
	1,957,299,000	1,951,415,802	△5,883,198	01 国県補助金	1,434,699,040
				02 受益者負担金等	134,023,743
				03 受贈財産評価額	370,835,654
				04 他会計負担金	11,857,365
	57,542,000	60,312,863	2,770,863	うち、仮受消費税及び地方消費税	126,604
	57,542,000	60,312,863	2,770,863	01 各種延滞金	1,300
				02 その他雑収益	60,311,563
	0	72,123,155	72,123,155		
	0	72,123,155	72,123,155	01 消費税及び地方消費税還付金	72,123,155
	0	4,168,379	4,168,379	01 うち、仮受消費税及び地方消費税	30,916
	0	275,000	275,000	うち、仮受消費税及び地方消費税	25,000
	0	275,000	275,000	01 固定資産売却益	275,000
	0	2,150,887	2,150,887	うち、仮受消費税及び地方消費税	5,916
	0	2,150,887	2,150,887	01 過年度損益修正益	2,150,887
	0	1,742,492	1,742,492		
	0	1,742,492	1,742,492	01 その他特別利益	877,580
				02 その他引当金戻入益	864,912

支　　出

款	項	目	節	予算 当初予算額	予算 補正予算額	予算 継続費及び繰越事業費繰越額
1 下水道事業費用				13,151,353,000	△283,856,000	
	1 営業費用			12,537,634,000	△262,774,000	
		1 管渠費		1,570,083,000		
			1 給料	79,062,000		
			2 手当	59,735,000		
			5 法定福利費	26,450,000		
			13 旅費	76,000		
			15 消耗品費	1,297,000		
			18 燃料費	423,000		
			20 印刷製本費	4,000,000		
			21 修繕費	168,055,000		
			22 保険料	117,000		
			23 賃借料	12,683,000		
			24 通信運搬費	36,000		
			25 委託料	1,044,300,000		
			28 手数料	21,532,000		
			33 公課費	28,000		
			35 工事請負費	86,500,000		
			36 工事負担金	300,000		
			37 動力費	13,000		
			38 材料費	48,604,000		
			39 補償費	2,500,000		
			92 賞与引当金繰入額	12,076,000		
			93 法定福利費引当金繰入額	2,296,000		
		2 ポンプ場費		1,302,523,000		
			1 給料	23,619,000		
			2 手当	18,223,000		
			5 法定福利費	7,976,000		
			7 薬品費	4,833,000		
			15 消耗品費	1,050,000		
			17 光熱水費	1,892,000		
			21 修繕費	87,485,000		
			23 賃借料	9,498,000		

（単位　円）

額		決算額	翌年度繰越額	不用額	備考	
予備費支出及び流用額	合計					
0	12,867,497,000	12,439,885,284		427,611,716		
0	12,274,860,000	11,941,108,684		333,751,316	うち、仮払消費税及び地方消費税	507,264,362
△1,500,000	1,568,583,000	1,433,374,521		135,208,479	うち、仮払消費税及び地方消費税	114,436,478
485,000	79,547,000	76,749,778		2,797,222	00 給与費	174,356,179
△485,000	59,250,000	57,893,477		1,356,523	01　一般職職員	174,356,179
	26,450,000	25,340,924		1,109,076	01 南部処理区管渠維持管理費	902,856,841
	76,000	72,650		3,350	02 東部処理区管渠維持管理費	281,724,725
	1,297,000	628,164		668,836	03 相模川流域処理区管渠維持管理費	27,415,791
	423,000	272,587		150,413	05 下水道台帳管理費	46,110,185
	4,000,000	566,940		3,433,060	06 下水道用地管理費	910,800
	168,055,000	142,799,015		25,255,985		
	117,000	69,038		47,962		
	12,683,000	12,185,944		497,056		
	36,000	31,196		4,804		
△1,500,000	1,042,800,000	973,744,560		69,055,440		
3,744,000	25,276,000	16,203,638		9,072,362		
	28,000	12,500		15,500		
△11,397,000	75,103,000	56,148,400		18,954,600		
	300,000	84,600		215,400		
	13,000	0		13,000		
7,653,000	56,257,000	56,199,110		57,890		
	2,500,000	0		2,500,000		
	12,076,000	12,076,000		0		
	2,296,000	2,296,000		0		
884,000	1,303,407,000	1,280,056,527		23,350,473	うち、仮払消費税及び地方消費税	111,171,659
2,589,000	26,208,000	25,625,900		582,100	00 給与費	57,163,864
783,000	19,006,000	18,892,930		113,070	01　一般職職員	57,163,864
613,000	8,589,000	8,094,034		494,966	01 南部処理区ポンプ場維持管理費	649,157,059
	4,833,000	4,417,600		415,400	02 東部処理区ポンプ場維持管理費	573,735,604
	1,050,000	742,390		307,610		
874,000	2,766,000	2,740,334		25,666		
	87,485,000	85,942,406		1,542,594		
	9,498,000	9,438,047		59,953		

款	項	目	節	予算 当初予算額	予算 補正予算額	予算 継続費及び繰越事業費繰越額
			24 通信運搬費	3,010,000		
			25 委託料	599,044,000		
			28 手数料	25,216,000		
			35 工事請負費	300,068,000		
			37 動力費	215,876,000		
			38 材料費	182,000		
			92 賞与引当金繰入額	3,824,000		
			93 法定福利費引当金繰入額	727,000		
		3 浄化センター費		3,181,652,000		
			1 給料	66,772,000		
			2 手当	47,948,000		
			5 法定福利費	22,332,000		
			7 薬品費	172,777,000		
			13 旅費	171,000		
			15 消耗品費	4,645,000		
			16 消耗備品費	306,000		
			17 光熱水費	1,557,000		
			18 燃料費	452,000		
			20 印刷製本費	314,000		
			21 修繕費	115,078,000		
			22 保険料	118,000		
			23 賃借料	2,801,000		
			24 通信運搬費	451,000		
			25 委託料	1,701,753,000		
			26 使用料	2,000		
			28 手数料	30,230,000		
			33 公課費	83,000		
			35 工事請負費	327,631,000		
			37 動力費	674,080,000		
			38 材料費	339,000		
			92 賞与引当金繰入額	9,925,000		
			93 法定福利費引当金繰入額	1,887,000		
		4 総係費		748,816,000		

（単位　円）

額		決算額	翌年度繰越額	不用額	備考	
予備費支出及び流用額	合計					
195,000	3,205,000	3,146,091		58,909		
△4,288,000	594,756,000	587,067,140		7,688,860		
△3,040,000	22,176,000	19,421,358		2,754,642		
3,158,000	303,226,000	302,770,050		455,950		
	215,876,000	207,107,301		8,768,699		
	182,000	99,946		82,054		
	3,824,000	3,824,000		0		
	727,000	727,000		0		
△3,951,000	3,177,701,000	3,051,454,417		126,246,583	うち、仮払消費税及び地方消費税	265,008,791
△2,589,000	64,183,000	64,005,872		177,128	00 給与費	137,202,947
△613,000	47,335,000	41,429,681		5,905,319	01　一般職職員	137,202,947
	22,332,000	19,955,394		2,376,606	01 辻堂浄化センター維持管理費	1,940,316,342
	172,777,000	148,002,467		24,774,533	01　維持管理費	1,935,591,854
	171,000	90,149		80,851	02　水質管理費	4,724,488
	4,645,000	4,085,497		559,503	02 大清水浄化センター維持管理費	973,935,128
	306,000	253,055		52,945	01　維持管理費	971,306,421
	1,557,000	1,339,978		217,022	02　水質管理費	2,628,707
100,000	552,000	477,190		74,810		
	314,000	184,800		129,200		
1,330,000	116,408,000	115,801,748		606,252		
	118,000	85,824		32,176		
	2,801,000	2,087,037		713,963		
	451,000	404,084		46,916		
△3,065,000	1,698,688,000	1,678,255,035		20,432,965		
	2,000	0		2,000		
△1,330,000	28,900,000	20,361,497		8,538,503		
	83,000	23,200		59,800		
2,216,000	329,847,000	323,301,550		6,545,450		
	674,080,000	619,309,434		54,770,566		
	339,000	188,925		150,075		
	9,925,000	9,925,000		0		
	1,887,000	1,887,000		0		
4,567,000	753,383,000	718,198,074		35,184,926	うち、仮払消費税及び地方消費税	16,647,434

款	項	目	節	予算 当初予算額	予算 補正予算額	予算 継続費及び繰越事業費繰越額
			1 給料	107,387,000		
			2 手当	81,612,000		
			4 報酬	12,221,000		
			5 法定福利費	37,103,000		
			12 報償費	175,000		
			13 旅費	774,000		
			15 消耗品費	2,186,000		
			16 消耗備品費	118,000		
			18 燃料費	65,000		
			20 印刷製本費	753,000		
			21 修繕費	120,000		
			22 保険料	3,958,000		
			23 賃借料	20,219,000		
			24 通信運搬費	1,884,000		
			25 委託料	326,515,000		
			26 使用料	315,000		
			28 手数料	4,936,000		
			31 会費負担金	117,220,000		
			32 補助及び交付金	1,220,000		
			33 公課費	9,000		
			34 還付金	1,100,000		
			92 賞与引当金繰入額	16,869,000		
			93 法定福利費引当金繰入額	3,208,000		
			96 貸倒引当金繰入額	8,849,000		
		5 減価償却費		5,653,284,000	△263,476,000	
			41 建物減価償却費	238,255,000	△3,334,000	
			42 構築物減価償却費	4,230,554,000	△119,761,000	
			44 機械及び装置減価償却費	1,148,179,000	△140,381,000	
			45 車両運搬具減価償却費	193,000		
			47 工具・器具及び備品減価償却費	1,794,000		
			86 地上権減価償却費	2,209,000		
			87 施設利用権減価償却費	32,100,000		
		6 資産減耗費		81,276,000	702,000	
			51 固定資産除却費	81,276,000	702,000	

（単位　円）

額		決算額	翌年度繰越額	不用額	備考	
予備費支出及び流用額	合計					
1,033,000	108,420,000	107,614,751		805,249	00 給与費	251,808,599
△1,964,000	79,648,000	76,823,859		2,824,141	01　一般職職員	234,393,035
△44,000	12,177,000	11,903,339		273,661	02　会計年度任用職員	17,415,564
192,000	37,295,000	36,060,450		1,234,550	01 営業事務費	379,402,870
	175,000	113,850		61,150	02 下水道運営審議会経費	981,792
	774,000	669,362		104,638	03 水洗便所普及促進費	21,249,384
	2,186,000	1,228,905		957,095	04 水質規制費	3,141,429
	118,000	117,480		520	06 相模川流域下水道維持管理負担金	61,614,000
	65,000	30,958		34,042		
	753,000	312,840		440,160		
5,000	125,000	124,824		176		
	3,958,000	3,288,950		669,050		
	20,219,000	20,218,440		560		
△5,000	1,879,000	1,125,435		753,565		
5,350,000	331,865,000	321,196,471		10,668,529		
	315,000	314,316		684		
	4,936,000	4,297,153		638,847		
	117,220,000	112,569,722		4,650,278		
	1,220,000	0		1,220,000		
	9,000	8,200		800		
	1,100,000	101,769		998,231		
	16,869,000	16,869,000		0		
	3,208,000	3,208,000		0		
	8,849,000	0		8,849,000		
	5,389,808,000	5,389,711,353		96,647		
	234,921,000	234,920,318		682	01 事業計画区域内資産減価償却費	5,369,450,769
	4,110,793,000	4,110,792,385		615	02 事業計画区域外資産減価償却費	20,260,584
	1,007,798,000	1,007,797,046		954		
	193,000	192,825		175		
	1,794,000	1,653,013		140,987		
	2,209,000	2,208,276		724		
	32,100,000	32,147,490		△47,490		
	81,978,000	68,313,792		13,664,208		
	81,978,000	68,313,792		13,664,208	01 資産減耗費	68,313,792

款	項	目	節	予算		
				当初予算額	補正予算額	継続費及び繰越事業費繰越額
	2 営業外費用			603,719,000	△21,082,000	
		1 支払利息及び企業債取扱諸費		513,719,000	△21,082,000	
			56 企業債利息	510,212,000	△21,082,000	
			58 一時借入金利息	3,507,000		
		2 消費税及び地方消費税		90,000,000		
			84 消費税及び地方消費税	90,000,000		
	3 予備費			10,000,000		
		1 予備費		10,000,000		
	4 特別損失					
		1 過年度損益修正損				
			66 過年度損益修正損			

（単位　円）

額		決算額	翌年度繰越額	不用額	備考	
予備費支出及び流用額	合計					
	582,637,000	495,422,032		87,214,968		
	492,637,000	489,128,632		3,508,368		
	489,130,000	489,128,632		1,368	01 支払利息	489,128,632
	3,507,000	0		3,507,000	01　公共下水道債支払利息	440,956,871
					02　流域下水道債支払利息	3,849,319
					03　資本費平準化債支払利息	44,322,442
	90,000,000	6,293,400		83,706,600		
	90,000,000	6,293,400		83,706,600	01 消費税及び地方消費税	6,293,400
	10,000,000	0		10,000,000		
	10,000,000	0		10,000,000		
	0	3,354,568		△3,354,568	うち、仮受消費税及び地方消費税	8,642
	0	3,354,568		△3,354,568	うち、仮受消費税及び地方消費税	8,642
	0	3,354,568		△3,354,568	01 過年度損益修正損	3,354,568

（２）資本的収入及び支出

収　　入

款	項	目	節	予算 当初予算額	予算 補正予算額
1 下水道事業資本的収入				2,126,736,000	65,100,000
	1 企業債			1,846,300,000	△51,100,000
		1 企業債		1,846,300,000	△51,100,000
			1 公共下水道債	1,833,700,000	△51,100,000
			2 流域下水道債	12,600,000	
	2 負担金及び分担金			48,837,000	
		1 受益者負担金		37,218,000	
			1 受益者負担金	37,218,000	
		2 受益者分担金		11,619,000	
			1 受益者分担金	11,619,000	
	3 国庫補助金			215,600,000	116,200,000
		1 国庫補助金		215,600,000	116,200,000
			1 公共下水道国庫補助金	215,600,000	116,200,000
	4 貸付金元金収入			77,000	
		1 貸付金元金収入		77,000	
			1 貸付金元金収入	77,000	
	5 諸収入			46,000	
		1 諸収入		46,000	
			1 諸収入	46,000	
	6 他会計負担金			15,876,000	
		1 他会計負担金		15,876,000	
			1 一般会計負担金	15,876,000	
	7 固定資産売却代金				
		1 固定資産売却代金			
			1 固定資産売却代金		

（単位　円）

額		決　算　額	予算額に比べ決算額の増減	備　　考	
継続費及び繰越事業費繰越財源充当額	合　　計				
2,920,450,000	5,112,286,000	3,734,623,301	△1,377,662,699		
2,049,500,000	3,844,700,000	2,671,200,000	△1,173,500,000		
2,049,500,000	3,844,700,000	2,671,200,000	△1,173,500,000		
2,049,500,000	3,832,100,000	2,662,500,000	△1,169,600,000	01 公共下水道債	671,800,000
				（建設改良繰越等）前年度同意済	1,990,700,000
				当年度借入企業債	
	12,600,000	8,700,000	△ 3,900,000	01 相模川流域下水道債	8,700,000
	48,837,000	56,566,701	7,729,701		
	37,218,000	45,145,261	7,927,261		
	37,218,000	45,145,261	7,927,261	01 南部処理区負担金	350,738
				02 東部処理区負担金	44,055,199
				03 相模川流域処理区負担金	739,324
	11,619,000	11,421,440	△197,560		
	11,619,000	11,421,440	△197,560	01 南部処理区分担金	310,504
				03 相模川流域処理区分担金	9,060,232
				04 区域外流入に係る受益者分担金	2,050,704
870,950,000	1,202,750,000	990,627,000	△212,123,000		
870,950,000	1,202,750,000	990,627,000	△212,123,000		
870,950,000	1,202,750,000	990,627,000	△212,123,000	01 社会資本整備総合交付金	990,627,000
	77,000	67,900	△9,100		
	77,000	67,900	△9,100		
	77,000	67,900	△9,100	01 水洗便所改造等資金貸付金元金収入	67,900
	46,000	0	△46,000		
	46,000	0	△46,000		
	46,000	0	△46,000		
	15,876,000	15,875,700	△300		
	15,876,000	15,875,700	△300		
	15,876,000	15,875,700	△300	01 企業債償還負担金	15,875,700
	0	286,000	286,000	うち、仮受消費税及び地方消費税	26,000
	0	286,000	286,000	うち、仮受消費税及び地方消費税	26,000
	0	286,000	286,000	01 固定資産売却代金	286,000

支　　出

款	項	目	節	予算 当初予算額	予算 補正予算額	予算 継続費及び繰越事業費繰越額
1 下水道事業資本的支出				6,776,184,000	△257,646,000	3,140,620,000
	1 建設改良費			3,290,853,000	△257,646,000	3,140,620,000
		1 南部処理区管渠建設費		870,630,000	△157,290,000	360,250,000
			1 給料	32,607,000		
			2 手当	30,127,000		
			5 法定福利費	11,466,000		
			13 旅費	455,000		
			15 消耗品費	1,455,000		
			18 燃料費	148,000		
			20 印刷製本費	1,260,000		
			21 修繕費	55,000		
			22 保険料	17,000		
			23 賃借料	2,500,000		
			25 委託料	417,890,000	△221,890,000	167,200,000
			28 手数料	1,000,000		
			35 工事請負費	356,600,000	76,600,000	193,050,000
			36 工事負担金	10,050,000	△7,000,000	
			39 補償費	5,000,000	△5,000,000	
		2 東部処理区管渠建設費		446,746,000	△58,188,000	119,000,000
			1 給料	21,016,000		
			2 手当	15,437,000		
			5 法定福利費	6,783,000		
			13 旅費	348,000		
			15 消耗品費	786,000		
			16 消耗備品費			
			18 燃料費	589,000		
			20 印刷製本費	1,527,000		
			21 修繕費	585,000		
			22 保険料	154,000		
			23 賃借料	3,352,000		
			25 委託料	143,361,000	6,612,000	45,500,000
			28 手数料	10,000		
			32 補助及び交付金	200,000		
			33 公課費	48,000		

（単位　円）

額		決算額	翌年度繰越額	不用額	備考	
予備費支出及び流用額	合計					
0	9,659,158,000	8,129,712,093	1,199,252,000	330,193,907		
0	6,173,827,000	4,644,482,552	1,199,252,000	330,092,448	うち、仮払消費税及び地方消費税	406,740,679
△12,818,000	1,060,772,000	765,176,958	195,800,000	99,795,042	うち、仮払消費税及び地方消費税	64,024,293
△4,255,000	28,352,000	28,274,400		77,600	00 給与費	60,265,516
△6,940,000	23,187,000	22,541,700		645,300	01　一般職職員	60,265,516
△1,623,000	9,843,000	9,449,416		393,584	01 南部処理区管渠建設費	369,182,495
	455,000	178,852		276,148	02 南部処理区管渠建設事務費	1,829,540
	1,455,000	975,436		479,564	03 南部処理区計画策定業務費	30,366,160
	148,000	71,711		76,289	（建設改良繰越分） 南部処理区管渠建設費	303,533,247
	1,260,000	215,347		1,044,653		
	55,000	31,020		23,980		
	17,000	11,444		5,556		
	2,500,000	0		2,500,000		
	363,200,000	293,946,337	39,800,000	29,453,663		
	1,000,000	0		1,000,000		
	626,250,000	408,194,045	156,000,000	62,055,955		
	3,050,000	1,287,250		1,762,750		
	0	0		0		
12,818,000	520,376,000	383,417,180	93,800,000	43,158,820	うち、仮払消費税及び地方消費税	29,028,340
4,826,000	25,842,000	25,841,100		900	00 給与費	55,555,290
5,533,000	20,970,000	20,759,999		210,001	01　一般職職員	55,555,290
2,459,000	9,242,000	8,954,191		287,809	01 東部処理区管渠建設費	183,601,638
	348,000	123,493		224,507	02 東部処理区管渠建設事務費	1,047,465
△82,000	704,000	112,357		591,643	03 東部処理区計画策定業務費	39,818,287
82,000	82,000	81,675		325	（建設改良繰越分） 東部処理区管渠建設費	103,394,500
	589,000	291,229		297,771		
	1,527,000	178,684		1,348,316		
	585,000	298,434		286,566		
	154,000	132,301		21,699		
	3,352,000	3,014,374		337,626		
	195,473,000	132,298,105	47,900,000	15,274,895		
	10,000	9,900		100		
	200,000	0		200,000		
	48,000	47,600		400		

款	項	目	節	予算 当初予算額	予算 補正予算額	予算 継続費及び繰越事業費繰越額
			35 工事請負費	228,500,000	△56,500,000	73,500,000
			36 工事負担金	19,050,000	△8,300,000	
			39 補償費	5,000,000		
		3 南部処理区ポンプ場建設費		157,543,000	8,809,000	75,270,000
			25 委託料	43,743,000	8,809,000	1,870,000
			35 工事請負費	113,800,000		73,400,000
		4 東部処理区ポンプ場建設費		6,199,000	84,400,000	
			25 委託料	6,199,000	84,400,000	
		5 辻堂浄化センター建設費		610,626,000	△16,674,000	2,527,800,000
			1 給料	20,249,000		
			2 手当	17,288,000		
			5 法定福利費	7,170,000		
			13 旅費	211,000		
			15 消耗品費	608,000		
			18 燃料費	89,000		
			20 印刷製本費	240,000		
			21 修繕費	117,000		
			22 保険料	17,000		
			24 通信運搬費			
			25 委託料	348,900,000	△6,914,000	2,404,200,000
			28 手数料	137,000		
			35 工事請負費	215,600,000	△9,760,000	123,600,000
		6 大清水浄化センター建設費		605,020,000	△49,603,000	58,300,000
			25 委託料	408,520,000	6,485,000	58,300,000
			35 工事請負費	196,500,000	△56,088,000	
		7 新市街地下水道建設費		296,895,000		
			15 消耗品費	375,000		
			18 燃料費	177,000		
			20 印刷製本費	200,000		
			21 修繕費	2,710,000		
			22 保険料	33,000		
			25 委託料	10,400,000		
			35 工事請負費	282,700,000		
			36 工事負担金	300,000		

（単位　円）

額		決算額	翌年度繰越額	不用額	備考	
予備費支出及び流用額	合計					
	245,500,000	182,642,130	45,900,000	16,957,870		
	10,750,000	8,429,918		2,320,082		
	5,000,000	201,690		4,798,310		
119,791,000	361,413,000	135,496,835	210,800,000	15,116,165	うち、仮払消費税及び地方消費税	12,317,894
119,791,000	174,213,000	37,212,935	137,000,000	65	01 南部処理区ポンプ場建設費	63,590,935
	187,200,000	98,283,900	73,800,000	15,116,100	（建設改良繰越分） 南部処理区ポンプ場建設費	71,905,900
	90,599,000	5,078,627	84,400,000	1,120,373	うち、仮払消費税及び地方消費税	461,693
	90,599,000	5,078,627	84,400,000	1,120,373	01 東部処理区ポンプ場建設費	5,078,627
△119,791,000	3,001,961,000	2,677,484,200	240,040,000	84,436,800	うち、仮払消費税及び地方消費税	239,429,978
	20,249,000	20,112,000		137,000	00 給与費	44,251,894
	17,288,000	17,224,386		63,614	01　一般職職員	44,251,894
	7,170,000	6,915,508		254,492	01 辻堂浄化センター建設費	113,337,304
	211,000	49,640		161,360	02 辻堂浄化センター建設事務費	1,486,002
△2,000	606,000	387,439		218,561	（建設改良繰越分） 辻堂浄化センター建設費	2,474,809,000
	89,000	49,575		39,425	（継続費逓次繰越分） 辻堂浄化センター建設費	43,600,000
	240,000	97,449		142,551		
	117,000	23,045		93,955		
	17,000	11,292		5,708		
2,000	2,000	1,092		908		
△102,791,000	2,643,395,000	2,455,352,174	162,000,000	26,042,826		
	137,000	0		137,000		
△17,000,000	312,440,000	177,260,600	78,040,000	57,139,400		
	613,717,000	201,780,234	362,812,000	49,124,766	うち、仮払消費税及び地方消費税	18,343,658
	473,305,000	152,791,734	293,600,000	26,913,266	01 大清水浄化センター建設費	169,280,234
	140,412,000	48,988,500	69,212,000	22,211,500	（建設改良繰越分） 大清水浄化センター建設費	32,500,000
0	296,895,000	287,992,423		8,902,577	うち、仮払消費税及び地方消費税	26,178,669
	375,000	350,651		24,349	01 北部第二（三地区）管渠建設費	287,337,600
	177,000	128,144		48,856	02 新市街地管渠建設事務費	654,823
	200,000	96,992		103,008	01 北部第二（三地区）	654,823
△2,103,000	607,000	51,975		555,025		
	33,000	27,061		5,939		
△10,300,000	100,000	0		100,000		
12,403,000	295,103,000	287,337,600		7,765,400		
	300,000	0		300,000		

款	項	目	節	予算 当初予算額	予算 補正予算額	予算 継続費及び繰越事業費繰越額
		8 相模川流域下水道建設費		296,210,000	△69,100,000	
			25 委託料	53,164,000	△16,600,000	
			35 工事請負費	216,400,000	△47,500,000	
			36 工事負担金	16,646,000		
			39 補償費	10,000,000	△5,000,000	
		9 固定資産購入費		984,000		
			79 固定資産購入費	984,000		
	2 企業債償還金			3,485,231,000		
		1 企業債償還金		3,485,231,000		
			73 企業債償還金	3,485,231,000		
	3 予備費			100,000		
		1 予備費		100,000		

資本的収入額が資本的支出額に対して不足する額 4,395,088,792円は、減債積立金 782,875,837円、及び当年度分損益勘定留保資金 1,566,190,999円で補填した。

（単位　円）

額		決算額	翌年度繰越額	不用額	備考	
予備費支出及び流用額	合計					
	227,110,000	187,090,295	11,600,000	28,419,705	うち、仮払消費税及び地方消費税	16,868,354
	36,564,000	26,247,170	6,600,000	3,716,830	01 相模川流域処理区管渠建設費	174,149,535
	168,900,000	149,632,725	5,000,000	14,267,275	02 相模川流域下水道建設事業負担金	9,672,000
	16,646,000	11,210,400		5,435,600	03 相模川流域処理区計画策定業務費	3,268,760
	5,000,000	0		5,000,000		
	984,000	965,800		18,200	うち、仮払消費税及び地方消費税	87,800
	984,000	965,800		18,200	01 備品	965,800
	3,485,231,000	3,485,229,541		1,459		
	3,485,231,000	3,485,229,541		1,459		
	3,485,231,000	3,485,229,541		1,459	01 公共下水道債償還金	2,841,573,631
					02 流域下水道債償還金	20,232,425
					03 資本費平準化債償還金	623,423,485
	100,000	0		100,000		
	100,000	0		100,000		

当年度分消費税及び地方消費税資本的収支調整額 312,099,752円、過年度分損益勘定留保資金 1,733,922,204円

＜公営企業会計＞

市民病院事業会計
附属書類

1　令和６年度藤沢市民病院事業報告書

１　概　況

(1)　総括事項

市民病院は、1971 年（昭和 46 年）10 月の開院以来、地域の医療機関との機能分担と積極的な医療連携を推進し、地域の基幹病院として運営を行ってきました。2000 年（平成 12 年）4 月には神奈川県内で初めて「地域医療支援病院」として承認され、2006 年（平成 18 年）12 月には救命救急センターを開設し、重症・重篤な患者さんに対して 24 時間体制で高度な医療を提供しています。また「小児救急医療拠点病院」や「周産期救急医療中核病院」、「災害拠点病院」、「地域がん診療連携拠点病院」、「がんゲノム医療連携病院」に指定されるなど、地域から必要とされる高度急性期・急性期医療を提供する役割を担っています。

令和 6 年度は、4 月に医師の働き方改革に関する法律が施行されました。より良い医療の提供や安全確保、持続可能な医療提供体制の維持のため、病状説明や検査、治療、処置などを主治医以外の医師が対応するチーム医療の推進や、医師が行う業務のうち、医師以外の職種が実施可能な業務については他職種が担うタスクシフト・タスクシェアなど、医師の労働時間を短縮するための取組を行うことで医師の業務負担を軽減し、働きやすい環境の整備を進めました。

また、老朽化の進む西館等の再整備事業を進めるため、2025 年（令和 7 年）2 月に藤沢市民病院西館等再整備基本構想を策定しました。今後も湘南東部二次保健医療圏における基幹病院としての機能を発揮し、医療水準の向上と公立病院に期待される医療を提供するため、当該事業を進めてまいります。

経営面では、2024 年（令和 6 年）3 月に策定した「藤沢市民病院健全経営推進計画 2027」（令和 6 年度～令和 9 年度）に基づき、持続可能な病院経営に向けた様々な取組を進めました。入院収益及び外来収益の増加により、医業収益は前年度と比較して増加しましたが（前年比 4.7%増）、一方で、人件費の高騰や物価高騰の影響により診療材料等の材料費が増加するなど依然として厳しい経営環境が続いております。

今後も職員一人ひとりがこれまで以上に医療の質、患者サービスの更なる向上に努める一方で、収益確保と経費削減に向けた取組を継続し、将来にわたり持続可能な病院経営が行えるよう公立病院としての使命と役割を果たしていきます。

ア　患者数

入院患者数は延べ166,991人（一日平均 457.5人）、外来患者数は延べ 294,260人（一日平均 1,210.9人）となり、前年度と比較して入院は 7,641人（一日平均22.1人）増加しましたが、外来は6,286人（一日平均25.9人）減少しました。

また、病床利用率（感染症病床を含む）は、85.4%で、前年度と比較して 4.2ポイント増加しました。

イ　建設改良

医療総合情報システム整備事業では、電子カルテ、医事会計システムのハードウェアを更新するとともに、連携する部門システムの改修を行いました。

その他施設整備事業では、西館8階の特別個室周辺の排水設備において、汚水管のつまりが発生したため、配管の改修工事を行いました。

医療器械等購入事業では、電子カルテシステムサーバ及び端末の更新や血管造影撮影検査用Ｘ線撮影システム等の医療器械・備品の更新を行うなど、より質の高い検査・治療を行う環境を整えました。

ウ　経　理

本年度の事業収益は、22,507,790,482円（消費税及び地方消費税抜）で、前年度と比較して834,905,380円（3.9%）の増加となりました。

事業費用は、23,596,625,547 円（消費税及び地方消費税抜）で、前年度と比較して1,306,545,023円（5.9%）の増加となり、この結果、当年度純損失は1,088,835,065円となりました。

なお、当年度純損失から特別損益を除いた経常損失は904,022,660円（消費税及び地方消費税抜）となり、経常収支比率については96.1%となりました。

また、資本的収入額が資本的支出額に対して不足する額 1,901,970,750円は、当年度分消費税及び地方消費税資本的収支調整額 4,130,619 円、過年度分損益勘定留保資金1,897,840,131円で補填しました。

(2)　経営指標に関する事項

入院収益及び外来収益の増加により、医業収益は20,363,616,550円（消費税及び地方消費税抜）となり、前年度と比較して905,473,280円（4.7%）の増加となりました。一方で、人件費や物価高騰の影響により、医業費用は22,218,455,076円（消費税及び地方

消費税抜）となり、前年度と比較して1,152,351,834円（5.5%）増加していることなどから、経営の健全性を示す経常収支比率は、前年度と比較して2.0ポイントの減となる96.1%となりました。

他会計負担金を除いた医業本来の収支状況を示す修正医業収支比率については91.7%となり、前年度と比較して0.7ポイント減少しました。また、施設の活用度合いを示す病床利用率については、前年度と比較して4.2ポイント増加しました。

病床利用率は、新型コロナウイルス感染症の流行拡大以前の水準には回復しておらず、また、経常収支比率については健全経営の水準とされる 100%を下回っていることからも、これまで以上に診療実績や医療の質を向上させ、収益確保と経費削減に取り組み、健全経営を推進いたします。

ア 経営指標の推移 （単位 %）

	令和2年度	令和3年度	令和4年度	令和5年度	令和6年度
経常収支比率	100.9	106.3	104.8	98.1	96.1
修正医業収支比率	86.8	90.9	91.2	92.4	91.7
病床利用率	76.0	77.8	77.2	81.2	85.4

※修正医業収支比率は医業収益から他会計負担金を除いた修正医業収益の医業費用に占める割合

(3) 議会議決事項

議案番号	件　　名	提出年月日	議決年月日
報告第　8号	予算の繰越使用の報告について(令和5年度藤沢市民病院事業会計)	2024年(令和6年)6月6日	―
議案第 12号	令和6年度藤沢市民病院事業会計補正予算(第1号)	2024年(令和6年)6月27日	令和6年6月27日
議案第 33号	藤沢市民病院診療費等に関する条例の一部改正について	2024年(令和6年)9月2日	令和6年9月17日
認定第　7号	令和5年度藤沢市民病院事業会計決算の認定について	2024年(令和6年)9月25日	令和6年10月8日
議案第 45号	和解について	2024年(令和6年)12月2日	令和6年12月16日
議案第 66号	令和6年度藤沢市民病院事業会計補正予算(第2号)	2024年(令和6年)12月2日	令和6年12月16日
議案第 96号	令和6年度藤沢市民病院事業会計補正予算(第3号)	2025年(令和7年)2月13日	令和7年2月28日
議案第104号	令和7年度藤沢市民病院事業会計予算	2025年(令和7年)2月13日	令和7年3月19日

(4) 行政官庁認可事項

申請年月日	所轄官庁	申　請　事　項	交付決定日
令和6年9月2日	神奈川県	令和6年度神奈川県地域医療介護総合確保基金事業費補助金(産科医師等分娩手当補助事業)交付申請	令和6年10月22日
令和6年9月20日	神奈川県	令和6年度神奈川県地域医療介護総合確保基金事業費補助金(新人看護職員職場内研修事業費補助事業)交付申請	令和7年2月13日
令和6年10月3日	神奈川県	令和6年度神奈川県地域医療介護総合確保基金事業費補助金(小児救急医療拠点病院運営事業)交付申請	令和6年11月13日
令和6年10月4日	厚生労働省	令和6年度臨床研修費等補助金(医師)交付申請	令和7年3月24日
令和6年10月16日	厚生労働省	令和6年度臨床研修費等補助金(歯科医師)交付申請	令和7年2月26日
令和6年10月18日	神奈川県	令和6年度がん診療連携拠点病院機能強化事業費補助金交付申請	令和7年1月7日
令和6年10月18日	神奈川県	令和6年度神奈川県周産期救急医療事業費補助金交付申請	令和6年12月25日
令和6年11月15日	神奈川県	令和6年度神奈川県地域医療介護総合確保基金事業費補助金(看護実習受入拡充事業費補助事業)交付申請	令和7年1月16日
令和6年11月22日	厚生労働省	令和6年度医療施設運営費等補助金(看護師の特定行為に係る指定研修機関運営事業)交付申請	令和7年2月13日
令和6年12月18日	神奈川県	令和6年度感染症指定医療機関運営費補助金(第二種感染症指定医療機関運営事業)交付申請	令和7年1月8日
令和7年2月14日	神奈川県	令和6年度DMATインストラクター養成事業補助金交付申請	令和7年3月7日

(5)職員に関する事項

ア 職員の異動状況（会計年度任用職員を除く）　（単位　人）

職員の区分		5年度末人員	異動		6年度末人員	摘要
			増	減		
医師職員	医師	150	65	53	162	
	歯科医師	3			3	
医療技術職員	薬剤師	29	4	2	31	
	放射線技師	28	2		30	
	臨床検査技師	33	4	1	36	
	写真技師	1			1	
	理学療法士	9			9	
	作業療法士	3			3	
	言語聴覚士	3			3	
	栄養士	6	1		7	
	臨床工学技士	12	1		13	
看護保健職員	看護師	547	49	61	535	
	助産師	24	5	2	27	
	保健師	1			1	
事務職員	事務員	46	9	9	46	
	医療ソーシャルワーカー	8	1	1	8	
	保育士	1	1	1	1	
技能労務職員	調理師	16			16	
	看護助手	11	4	3	12	
合計		931	146	133	944	

※　事務員については医療事務員を含む

イ 会計年度任用職員の状況　（単位　人）

職員の区分	5年度末人員	6年度末人員	摘要
医師職員	(78) 28	(71) 28	
医療技術職員	(40) 6	(38) 6	
看護保健職員	(105)	(106)	
事務職員	(87)	(97)	
技能労務職員	(50)	(49)	
合計	(360) 34	(361) 34	

※　（　）内は短時間勤務職員の人数

2　工事及び資産の購入

(1) 建設改良工事の概況

（単位　円）

工　事　名	工 事 費	契約年月日	着工年月日	竣工年月日	備　考
西館８階西側汚水配管交換修繕	21,725,000	2024.7.16	2024.7.16	2024.8.6	
合　　計	21,725,000				

(2) 資産の購入概況

品　　名	所　　在	数量	取得価額	購入先
電子カルテ用クライアント端末等	病院総務課他	1360	498,300,000	(株)ワイイーシーソリューションズ
電子カルテ用サーバ機器等	病院総務課(電算室)	1	257,628,554	(株)石川コンピュータ・センター
血管造影検査用X線撮影システム	血管撮影室	1	141,635,450	(株)ニューポートメディカル
人工心肺装置	手術室	9	88,000,000	(株)ニューポートメディカル
三次元画像処理装置	放射線室	3	29,700,000	アミン(株)
空調機器	病院総務課(電算室)	1	26,400,000	三菱電機ビルソリューションズ(株)
電子カルテ用モノクロプリンタ機器	病院総務課他	290	25,987,500	(株)ワイイーシーソリューションズ
高圧蒸気滅菌装置	中央滅菌材料室	1	24,394,700	協和医科器械(株)
分娩監視装置	5C病棟他	6	22,159,500	協和医科器械(株)
血管造影用インジェクタ	血管撮影室	2	15,884,000	(株)ニューポートメディカル
保育器	NICU	3	13,574,000	(株)八神製作所
高周波手術装置	内視鏡センター	1	11,095,095	協和医科器械(株)
グループウェア及びメールサーバ機器等	病院総務課(電算室)	1	10,329,000	(株)ワイイーシーソリューションズ
心内心電図ユニット	血管撮影室	1	10,047,400	(株)ニューポートメディカル
全身麻酔装置	手術室	2	9,350,000	(株)八神製作所
血行動態モニタ	手術室	1	9,350,000	(株)ニューポートメディカル
血液培養自動分析装置	微生物検査室	1	9,317,000	アルフレッサ(株)
大腸ビデオスコープ	内視鏡センター	2	8,800,000	オリンパスマーケティング(株)
人工呼吸器	NICU他	2	7,847,400	(株)八神製作所
輸液ポンプ	臨床工学室	53	7,678,000	(株)八神製作所
手術台	手術室	1	7,309,500	サンメディックス(株)
口腔外科セット	手術室他	2	5,793,455	サンメディックス(株)
歯科用ユニット	歯科口腔外科外来	1	5,500,000	ケーオーデンタル(株)
他覚的聴力検査装置	耳鼻咽喉科外来	2	5,355,900	協和医科器械(株)
超音波診断装置	外来処置室	1	4,994,000	(株)ニューポートメディカル
ベッドサイドモニタ	血管撮影室	4	4,747,050	(株)ニューポートメディカル
レーザー血流計	臨床検査室	1	4,391,200	協和医科器械(株)
心電計	臨床工学室	2	4,180,000	(株)ニューポートメディカル
デジタルモニター	NICU	2	4,158,000	(株)八神製作所
上部消化管汎用ビデオスコープ	内視鏡センター	1	3,968,800	オリンパスマーケティング(株)
電動リモートコントロールベッド	6A病棟他	7	3,536,280	(株)八神製作所
新生児用人工呼吸器	NICU	2	3,526,600	(株)八神製作所
電動ハンドピース	手術室	2	3,502,400	サンメディックス(株)
自動グリコヘモグロビン分析計	臨床検査室	1	3,432,000	アルフレッサ(株)
無影灯	救急外来	1	3,091,000	(株)八神製作所
ベッドサイドモニタ送信機	血管撮影室	4	3,007,400	(株)ニューポートメディカル
手術用照明器具	手術室	2	2,625,700	(株)イノメディックス

品　　名	所　　在	数量	取得価額	購入先
救急カート	6A病棟他	10	2,497,000	(株)いわしや西方医科器械
ナースカート	救急外来他	20	2,365,000	日欧事務機(株)
メディアインポーター	会計受付	1	2,117,500	日欧事務機(株)
スリットランプ用カメラ	眼科外来	1	1,921,700	協和医科器械(株)
昇降式平行棒	リハビリテーション室	4	1,727,341	(株)いわしや西方医科器械
自動体外式除細動器	臨床工学室	5	1,650,000	(株)ニューポートメディカル
白内障手術用超音波ハンドピース	眼科外来	1	1,426,700	協和医科器械(株)
注射薬払出システムカート・トレー	薬局	2	1,422,850	(株)メディセオ
クリーンベンチ	薬局	1	1,309,000	(株)いわしや西方医科器械
トランスファーボードスケール	救急病棟他	3	1,267,200	協和医科器械(株)
簡易無菌室	7C病棟	1	1,254,000	(株)MMコーポレーション
冷却遠心機	血液検査室	1	1,216,600	協和医科器械(株)
新生児黄疸光線治療器	NICU	3	1,062,600	(株)八神製作所
血液ガス分析装置	血液浄化センター	1	1,043,900	協和医科器械(株)
集塵器付き散剤台	調剤室	1	1,034,000	(株)いわしや西方医科器械
メディカルシーラー	中央滅菌材料室	1	1,014,750	サンメディックス(株)
手持眼圧計	眼科外来	1	987,800	協和医科器械(株)
便尿器保温庫	GICU	1	715,000	(株)八神製作所
材料搬送カート	歯科口腔外科外来	1	671,000	宮野医療器(株)
衛星携帯電話	病院総務課	1	631,400	KDDIまとめてオフィス(株)
膀胱用超音波画像診断装置	6B病棟	1	584,100	協和医科器械(株)
歩行訓練用階段	リハビリテーション室	1	578,600	(株)いわしや西方医科器械
アップライトバイク	リハビリテーション室	1	530,530	(株)いわしや西方医科器械
リストバンドプリンタ	救急外来他	1	484,000	日本電気(株)
リストバンドプリンタ	救急外来他	1	477,279	(株)石川コンピュータ・センター
ホプキンステレスコープ	中央滅菌材料室	1	428,450	協和医科器械(株)
ホプキンステレスコープ	手術室	1	421,300	(株)イノメディックス
空気清浄機	看護部	1	385,000	(株)八神製作所
赤外線眼振画像TV装置	耳鼻咽喉科外来	1	364,100	協和医科器械(株)
医療用手洗い水装置	8C病棟	1	363,000	(株)八神製作所
麻酔カート	救急外来	1	341,000	(株)いわしや西方医科器械
ディスオーパモニター	内視鏡センター	1	319,000	協和医科器械(株)
穿刺用手台	血管撮影室	1	292,600	(株)ニューポートメディカル
スポットチェックシステム連携用タブレットPC	入退院センター	1	286,000	協和医科器械(株)
ペダルフットスイッチ	内視鏡センター	1	277,200	協和医科器械(株)
鉗子	手術室	1	244,750	(株)イノメディックス
温乳器	NICU	1	237,050	協和医科器械(株)

品　　名	所　　在	数量	取得価額	購入先
ノートパソコン	放射線室	1	217,745	(株)ニューポートメディカル
造影剤用加温器	血管撮影室	1	198,000	(株)ニューポートメディカル
オスティウムシーカー	手術室	1	192,500	協和医科器械(株)
X線防護衣用ラック	血管撮影室	1	188,100	(株)ニューポートメディカル
騒音計	NICU	1	167,200	(株)八神製作所
知能検査・コンプリートセット	リハビリテーション室	1	161,359	(株)いわしや西方医科器械
漏れ電流チェッカ	NICU	1	156,200	(株)八神製作所
ブライトスコープ	眼科外来	1	143,000	協和医科器械(株)
ノートパソコン	薬局	1	137,500	(株)ヤマダデンキ
一眼レフカメラ	皮膚科	1	117,700	(株)ヤマダデンキ
全自動血圧計	糖尿病・内分泌内科外来	1	113,300	協和医科器械(株)
合　　計		1,865	1,336,338,788	

3 業　　務

(1) 業 務 量

ア 入院診療状況

区　分	令和6年度	令和5年度	比　較	
			増 減(△)	比 率
実 患 者 数	人 16,378	人 16,376	人 2	% 0.0
延 患 者 数	人 166,991	人 159,350	人 7,641	% 4.8
一日平均患者数	人 457.5	人 435.4	人 22.1	% 5.1
平均在院日数	日 10.4	日 9.9	日 0.5	% 5.1
一人一日平均 診 療 収 入	円 83,042	円 82,661	円 381	% 0.5
診療収入合計	円 13,867,183,751	円 13,172,015,811	円 695,167,940	% 5.3

(注)消費税及び地方消費税抜処理により作成

イ 外来診療状況

区　分	令和6年度	令和5年度	比　較	
			増 減(△)	比 率
実 患 者 数	人 82,320	人 84,511	人 △ 2,191	% △ 2.6
延 患 者 数	人 294,260	人 300,546	人 △ 6,286	% △ 2.1
一日平均患者数	人 1,210.9	人 1,236.8	人 △ 25.9	% △ 2.1
一人平均来院日数	日 3.6	日 3.6	日 0.0	% 0.0
一人一日平均 診 療 収 入	円 20,585	円 19,415	円 1,170	% 6.0
診療収入合計	円 6,057,293,390	円 5,835,063,399	円 222,229,991	% 3.8

(注)実患者数の数字は初再診にかかわらず、同一診療科における同一患者については年間一人として計算する方法により算出した患者数をいう。また一人平均来院日数の数字は、延患者数を実患者数で除して算出した日数をいう。

(注)消費税及び地方消費税抜処理により作成

(2) 事業収入に関する事項

（単位 円）

区分 / 科目	令和6年度		令和5年度		比較	
	金額	構成比(%)	金額	構成比(%)	増減(△)	比率(%)
病院事業収益	22,507,790,482	100.0	21,672,885,102	100.0	834,905,380	3.9
医業収益	20,363,616,550	90.5	19,458,143,270	89.8	905,473,280	4.7
入院収益	13,867,183,751	61.6	13,172,015,811	60.8	695,167,940	5.3
外来収益	6,057,293,390	26.9	5,835,063,399	26.9	222,229,991	3.8
その他医業収益	439,139,409	2.0	451,064,060	2.1	△ 11,924,651	△ 2.6
医業外収益	2,131,057,011	9.4	2,209,763,961	10.2	△ 78,706,950	△ 3.6
受取利息配当金	3,024,841	0.0	2,160,349	0.0	864,492	40.0
補助金	93,861,441	0.4	253,762,000	1.2	△ 159,900,559	△ 63.0
他会計負担金	1,592,166,000	7.1	1,487,418,000	6.9	104,748,000	7.0
他会計補助金	0	0.0	4,030,000	0.0	△ 4,030,000	皆減
長期前受金戻入	298,604,252	1.3	299,024,307	1.4	△ 420,055	△ 0.1
その他医業外収益	143,400,477	0.6	163,369,305	0.7	△ 19,968,828	△ 12.2
特別利益	13,116,921	0.1	4,977,871	0.0	8,139,050	163.5
過年度損益修正益	0	0.0	321,550	0.0	△ 321,550	皆減
その他特別利益	13,116,921	0.1	4,656,321	0.0	8,460,600	181.7

(注)消費税及び地方消費税抜処理により作成

(3) 事業費用に関する事項

（単位 円）

区分 / 科目	令和6年度		令和5年度		比較	
	金額	構成比(%)	金額	構成比(%)	増減(△)	比率(%)
病院事業費用	23,596,625,547	100.0	22,290,080,524	100.0	1,306,545,023	5.9
医業費用	22,218,455,076	94.2	21,066,103,242	94.5	1,152,351,834	5.5
給与費	11,504,482,193	48.8	10,729,485,749	48.1	774,996,444	7.2
材料費	5,765,211,573	24.4	5,316,012,087	23.9	449,199,486	8.4
経費	3,549,697,329	15.1	3,568,796,728	16.0	△ 19,099,399	△ 0.5
減価償却費	1,329,721,730	5.6	1,383,402,995	6.2	△ 53,681,265	△ 3.9
資産減耗費	16,323,748	0.1	21,327,328	0.1	△ 5,003,580	△ 23.5
研究研修費	53,018,503	0.2	47,078,355	0.2	5,940,148	12.6
医業外費用	1,180,241,145	5.0	1,025,701,646	4.6	154,539,499	15.1
支払利息及び企業債取扱諸費	83,069,039	0.4	86,157,230	0.4	△ 3,088,191	△ 3.6
雑損失	1,097,172,106	4.6	939,544,416	4.2	157,627,690	16.8
特別損失	197,929,326	0.8	198,275,636	0.9	△ 346,310	△ 0.2
過年度損益修正損	197,929,326	0.8	198,275,636	0.9	△ 346,310	△ 0.2

(注)消費税及び地方消費税抜処理により作成

(4)その他主要な事項

ア 入院患者状況

科　　別	4 月	5 月	6 月	7 月	8 月	9 月	10月	11月
呼吸器内科	970	953	758	800	698	862	895	909
循環器内科	1,348	1,373	1,289	1,104	1,239	938	1,244	1,230
消化器内科	1,654	1,688	1,574	1,671	1,989	1,756	1,697	1,640
腎臓内科	541	532	556	710	739	691	612	485
脳神経内科	782	865	709	900	945	842	816	723
糖尿病・内分泌内科	244	194	157	153	224	226	173	283
血液内科	289	487	568	548	462	529	492	471
リウマチ科	37	55	25	74	52	74	85	60
皮膚科	128	128	168	153	220	204	209	114
小児科	1,345	1,529	1,267	1,343	1,321	1,321	1,298	1,245
乳腺外科	149	85	133	123	106	108	94	183
呼吸器外科	169	129	186	161	177	108	143	162
心臓血管外科	243	187	76	205	140	178	201	217
消化器外科	732	742	705	713	715	724	841	695
泌尿器科	468	458	481	543	670	474	596	597
腎臓移植外科	2	3	42	65	42	17	44	15
脳神経外科	1,100	1,113	655	878	894	710	1,088	1,026
整形外科	1,676	1,499	1,384	1,298	1,345	1,070	1,447	1,445
形成外科	27	82	83	103	63	61	87	47
眼科	136	132	137	184	149	113	196	160
耳鼻咽喉科	598	672	697	633	569	435	414	611
産科	471	366	389	498	444	303	454	358
婦人科	399	277	374	410	442	396	468	463
麻酔科	0	0	0	0	3	3	0	0
救急科	203	145	217	169	175	180	197	141
歯科口腔外科	227	175	128	164	260	243	222	232
小計	13,938	13,869	12,758	13,603	14,083	12,566	14,013	13,512
(感染症病床)	72	49	77	114	98	86	50	68
合計	14,010	13,918	12,835	13,717	14,181	12,652	14,063	13,580
救命救急センター(再掲)	868	914	929	916	917	790	956	1,003
小児科(新生児)	213	222	189	224	188	122	237	251
診療日数	30	31	30	31	31	30	31	30
一日平均患者数	467.0	449.0	427.8	442.5	457.5	421.7	453.6	452.7

（単位 人）

12月	1 月	2 月	3 月	合 計 （延患者数）	一日平均 患 者 数	実患者数	平均在院日数
946	873	747	1,055	10,466	28.7	786	13.8
1,312	1,504	1,350	1,290	15,221	41.7	1,172	13.4
1,641	1,828	1,573	1,845	20,556	56.3	2,195	9.5
813	761	668	868	7,976	21.9	594	13.9
824	939	1,017	893	10,255	28.1	644	16.6
289	361	329	270	2,903	8.0	226	13.2
548	547	414	544	5,899	16.2	362	16.8
89	59	45	84	739	2.0	60	12.5
114	167	221	127	1,953	5.4	173	11.4
1,237	1,082	1,197	1,312	15,497	42.5	2,026	7.8
131	115	153	151	1,531	4.2	190	8.2
220	220	179	174	2,028	5.6	203	10.1
172	243	178	215	2,255	6.2	161	14.6
898	774	831	734	9,104	24.9	875	10.7
572	608	476	519	6,462	17.7	1,011	6.5
11	30	20	3	294	0.8	26	11.5
1,093	985	932	918	11,392	31.2	536	22.6
1,318	1,399	1,591	1,690	17,162	47.0	1,144	15.6
54	46	42	60	755	2.1	79	9.8
194	255	219	234	2,109	5.8	560	3.8
572	523	542	540	6,806	18.6	789	8.8
461	464	374	340	4,922	13.5	548	9.1
509	358	380	544	5,020	13.8	778	6.5
0	0	0	0	6	0.0	2	3.0
217	189	170	179	2,182	6.0	659	3.3
274	238	126	141	2,430	6.7	329	7.5
14,509	14,568	13,774	14,730	165,923	454.6	16,128	10.5
130	151	86	87	1,068	2.9	250	4.3
14,639	14,719	13,860	14,817	166,991	457.5	16,378	10.4
1,042	1,007	983	936	11,261	30.9	3,251	
240	230	191	213	2,520	6.9	418	6.0
31	31	28	31	365			
472.2	474.8	495.0	478.0	457.5			

イ外来患者状況

科　　別	4 月	5 月	6 月	7 月	8 月	9 月	10月	11月
内　　科	60	69	55	61	81	72	52	72
呼吸器内科	1,079	1,185	1,088	1,217	1,043	1,068	1,268	1,152
循環器内科	1,332	1,287	1,304	1,295	1,234	1,225	1,403	1,311
消化器内科	2,237	2,331	2,152	2,291	2,140	2,045	2,273	2,291
腎臓内科	1,050	1,124	1,089	1,131	1,110	1,079	1,142	1,021
腎臓移植内科	7	11	9	12	7	11	11	8
脳神経内科	673	623	777	796	634	652	722	668
糖尿病・内分泌内科	911	890	871	888	873	784	857	796
血液内科	838	880	882	989	883	823	1,037	933
リウマチ科	583	601	602	674	555	475	645	539
皮膚科	802	864	786	876	810	690	763	753
小児科	1,103	1,194	1,221	1,442	1,495	1,205	1,313	1,264
小児救急科	857	863	847	963	723	797	768	765
精神科	235	278	242	271	259	260	296	256
緩和ケア内科	79	93	66	77	76	81	77	79
乳腺外科	572	645	583	582	556	611	647	564
呼吸器外科	173	205	223	219	192	208	261	218
心臓血管外科	308	259	302	302	253	302	282	266
消化器外科	853	949	893	922	815	912	956	883
泌尿器科	953	917	899	956	974	949	995	901
腎臓移植外科	32	23	20	21	24	29	24	25
脳神経外科	470	476	478	483	399	446	526	511
整形外科	1,028	1,232	1,198	1,232	1,188	1,091	1,212	1,123
形成外科	387	409	385	383	372	325	341	289
眼　　科	1,002	1,001	850	895	889	736	889	774
耳鼻咽喉科	936	963	982	1,040	909	867	1,017	961
産婦人科	1,966	2,128	1,963	2,188	1,969	2,044	2,276	2,003
リハビリテーション科	24	27	24	27	24	23	32	31
放射線治療科	772	721	641	577	466	556	727	588
放射線診断科	118	103	102	134	87	96	122	128
麻酔科	534	587	534	556	565	487	609	551
救急科	718	784	762	809	851	750	718	756
歯科口腔外科	1,724	1,637	1,605	1,721	1,549	1,566	1,774	1,550
合　　計	24,416	25,359	24,435	26,030	24,005	23,265	26,035	24,030
救命救急センター(再掲)	1,631	1,667	1,647	1,808	1,605	1,587	1,510	1,566
診療日数	21	21	20	22	21	19	22	20
一日平均患者数	1,162.7	1,207.6	1,221.8	1,183.2	1,143.1	1,224.5	1,183.4	1,201.5

(注)科別一日平均患者数は科別の診療日数、小計・合計は病院開院日数による。
(注)実患者数の数字は初再診にかかわらず、同一診療科における同一患者については年間一人として計算する方法により算出した患
(注)一人平均来院日数の数字は、延患者数を実患者数で除して算出した日数をいう。

（単位 人）

12月	1 月	2 月	3 月	合 計 （延患者数）	一日平均 患 者 数	実患者数	一人平均 来院日数
69	63	61	57	772	3.5	444	1.7
1,226	1,215	1,089	1,206	13,836	56.9	2,777	5.0
1,334	1,283	1,256	1,355	15,619	64.3	4,674	3.3
2,162	2,099	2,083	2,296	26,400	108.6	6,176	4.3
1,164	1,102	1,051	1,262	13,325	54.8	1,928	6.9
14	9	11	17	127	2.4	27	4.7
700	622	574	693	8,134	33.8	2,243	3.6
841	880	789	902	10,282	42.3	2,036	5.1
1,001	961	864	971	11,062	45.5	1,671	6.6
497	566	485	500	6,722	29.9	1,126	6.0
786	670	674	814	9,288	38.2	2,089	4.4
1,296	1,165	1,146	1,358	15,202	62.6	6,671	2.3
942	678	739	693	9,635	26.4	7,032	1.4
253	272	226	268	3,116	17.2	381	8.2
83	80	67	85	943	9.1	167	5.6
601	605	547	651	7,164	35.6	627	11.4
231	272	256	261	2,719	23.9	543	5.0
301	259	257	385	3,476	35.8	1,177	3.0
918	943	920	999	10,963	45.1	1,897	5.8
977	914	899	1,010	11,344	47.5	2,324	4.9
25	28	26	40	317	3.6	40	7.9
454	446	433	492	5,614	36.7	1,906	2.9
1,116	1,099	975	1,234	13,728	56.5	4,091	3.4
298	269	242	307	4,007	16.5	1,344	3.0
804	766	722	727	10,055	41.4	2,937	3.4
958	937	873	994	11,437	48.1	3,123	3.7
2,037	2,054	1,975	2,157	24,760	101.9	3,482	7.1
27	38	25	24	326	5.5	232	1.4
518	503	503	560	7,132	30.3	538	13.3
95	85	92	107	1,269	5.2	1,122	1.1
495	569	493	602	6,582	28.2	3,469	1.9
953	764	701	743	9,309	25.5	8,411	1.1
1,631	1,505	1,548	1,785	19,595	80.6	5,615	3.5
24,807	23,721	22,602	25,555	294,260	1,210.9	82,320	3.6
1,939	1,496	1,471	1,474	19,401	53.2		
20	19	18	20	243			
1,240.4	1,248.5	1,255.7	1,277.8	1,210.9			

者数をいう。

4 会　　計

(1) 重要契約の要旨

ア 委託契約に関する事項 (2,000万円以上)　　(単位　円)

契約年月日	金　額	契 約 内 容	契 約 の 相 手 方
2024.4.1	483,417,000	総合管理業務委託	株式会社清光社　湘南支社
2024.4.26	458,025,700	電子カルテシステム及びサブシステム更新業務委託	日本電気株式会社　神奈川支社
2024.4.1	351,450,000	藤沢市民病院医事業務委託	株式会社ソラスト　医療事業本部
2024.4.1	230,301,225	洗濯及び寝具等リネン類管理業務委託	株式会社柴橋商会
2024.4.1	209,061,600	物品管理・滅菌・洗浄・展開等業務委託	株式会社エフエスユニマネジメント
2024.4.1	154,725,489	藤沢市民病院救命救急センター受付等業務委託	マスターズスタッフ株式会社
2024.4.1	101,087,137	臨床特殊検査(内分泌関連等)業務委託	株式会社エスアールエル
2024.4.1	83,858,060	ガスコージェネレーション・熱源設備保守点検整備業務委託	東京ガスエンジニアリングソリューションズ株式会社
2024.4.1	80,081,284	藤沢市民病院院内保育所業務委託	ライクキッズ株式会社
2024.4.1	78,459,011	藤沢市民病院看護補助者派遣契約	株式会社リジョイスカンパニー
2024.4.1	75,853,690	超電導磁気共鳴診断装置他3件保守業務委託	株式会社八神製作所　湘南営業所
2024.4.1	69,410,000	多列マルチスライスX線CT装置他6件保守業務委託	シーメンスヘルスケア株式会社横浜営業所
2024.4.1	64,260,229	感染性産業廃棄物処理業務委託	株式会社アール・アール・シー
2024.9.26	62,480,000	PACSハードウェア更新業務委託	PSP株式会社
2024.6.1	58,300,000	藤沢市民病院重症部門システム更新業務委託	株式会社八神製作所　湘南営業所
2024.4.1	47,520,000	電子計算機オペレーション等業務委託契約	コスモ開発株式会社
2024.4.1	46,742,248	臨床特殊検査(腫瘍関連等)業務委託	株式会社ビー・エム・エル神奈川営業所
2024.4.1	38,421,460	電子カルテ及び関連サブシステム保守業務委託	日本電気株式会社　神奈川支社
2024.4.1	37,694,800	放射線治療システム保守業務委託	日本電子応用株式会社
2024.4.1	34,053,360	320列CTスキャナ装置他2件保守業務委託	キヤノンメディカルシステムズ株式会社厚木支店
2024.4.1	31,425,240	昇降機設備保守管理業務委託	三菱電機ビルソリューションズ株式会社横浜支社西湘支店
2024.4.1	29,238,000	診療録等管理業務委託	株式会社ソラスト　医療事業本部
2024.10.29	26,675,000	電子カルテシステムハードウェア更新に伴う循環器動画管理システム対応業務委託	キヤノンメディカルシステムズ株式会社厚木支店
2024.7.25	24,816,000	グループウェア構築等業務委託	株式会社　ワイイーシーソリューションズ

イ 賃借契約に関する事項 (2,000万円以上)　　(単位　円)

契約年月日	金　額	契 約 内 容	契 約 の 相 手 方
2024.4.1	36,183,180	医療用酸素濃縮装置等賃貸借	帝人ヘルスケア株式会社
2024.4.1	23,664,000	職員住宅(藤沢第二寮)賃貸借	雲仙工業株式会社

(2) 企業債及び一時借入金の概況　　(単位　円)

区　　分	前年度末残高	当年度借入高	当年度償還高	年度末残高
企　業　債	10,858,441,686	1,057,400,000	711,593,764	11,204,247,922
一 時 借 入 金	0	0	0	0
合　　計	10,858,441,686	1,057,400,000	711,593,764	11,204,247,922

5　令和６年度藤沢市民病院事業会計キャッシュ・フロー計算書
（令和６年４月１日から令和７年３月３１日まで）

（単位　円）

（１）　業務活動によるキャッシュ・フロー	
当年度純利益（△は純損失）	△ 1,088,835,065
その他特別利益（長期前受金戻入額）	△ 4,904,721
減価償却費	1,329,721,730
貸倒引当金の増減額（△は減少）	△ 902,888
退職給付引当金の増減額（△は減少）	204,815,530
賞与引当金の増減額（△は減少）	52,260,534
法定福利費引当金の増減額（△は減少）	11,544,066
長期前受金戻入額	△ 298,604,252
受取利息及び受取配当金	△ 3,024,841
支払利息	83,069,039
固定資産除却損	15,646,621
未収金の増減額（△は増加）	57,397,646
未払金の増減額（△は減少）	△ 16,903,280
たな卸資産の増減額（△は増加）	7,126,072
長期前払消費税の増減額（△は増加）	28,413,598
その他流動負債の増減額（△は減少）	△ 12,672,193
小計	364,147,596
利息及び配当金の受取額	3,024,841
利息の支払額	△ 83,069,039
業務活動によるキャッシュ・フロー	284,103,398
（２）　投資活動によるキャッシュ・フロー	
有形固定資産の取得による支出	△ 1,703,493,317
無形固定資産の取得による支出	△ 639,757,177
投資有価証券の取得による支出	△ 200,000,000
一般会計からの繰入金による収入	198,107,000
投資活動によるキャッシュ・フロー	△ 2,345,143,494
（３）　財務活動によるキャッシュ・フロー	
建設改良費等の財源に充てるための企業債による収入	1,057,400,000
建設改良費等の財源に充てるための企業債の償還による支出	△ 711,593,764
リース債務の返済による支出	△ 112,335,520
財務活動によるキャッシュ・フロー	233,470,716
資金増加額（又は減少額）	△ 1,827,569,380
資金期首残高	7,935,541,103
資金期末残高	6,107,971,723

2 附属明細書

1 収益的収入及び支出

収　入　　（単位 円）

款	項	目	節	金　額	備　考
病院事業収益				22,507,790,482	
	医業収益			20,363,616,550	
		入院収益		13,867,183,751	
			入院収益	13,867,183,751	
		外来収益		6,057,293,390	
			外来収益	6,057,293,390	
		その他医業収益		439,139,409	
			特別入院室料収益	234,653,113	
			公衆衛生活動収益	35,601,113	
			医療相談収益	19,694,055	
			その他医業収益	149,191,128	
	医業外収益			2,131,057,011	
		受取利息配当金		3,024,841	
			預金利息	3,024,841	
		補助金		93,861,441	
			国庫補助金	14,536,000	
			県補助金	79,325,441	
		他会計負担金		1,592,166,000	
			一般会計負担金	1,592,166,000	
		長期前受金戻入		298,604,252	
			長期前受金戻入	298,604,252	
		その他医業外収益		143,400,477	
			不用品売却収益	733,707	
			その他医業外収益	142,666,770	
	特別利益			13,116,921	
		その他特別利益		13,116,921	
			その他特別利益	13,116,921	

（注）消費税及び地方消費税抜処理により作成

支　出　　（単位　円）

款	項	目	節	金　額	備　考
病院事業費用				23,596,625,547	
	医業費用			22,218,455,076	
		給与費		11,504,482,193	
			給料	3,818,960,389	予算額　3,818,961,000
			手当	4,107,481,630	予算額　4,119,697,000
			報酬	985,074,544	予算額　1,020,894,000
			法定福利費	1,442,614,735	予算額　1,519,226,000
			退職給付費	417,228,051	予算額　376,325,000
			賞与引当金繰入額	613,221,468	予算額　664,182,000
			法定福利費引当金繰入額	119,901,376	予算額　125,783,000
		材料費		5,765,211,573	
			薬品費	3,332,543,193	
			診療材料費	2,261,980,597	
			給食材料費	139,955,842	
			医療消耗備品費	30,731,941	
		経費		3,549,697,329	
			厚生福利費	2,043,900	
			報償費	22,492,194	
			旅費	22,465,138	
			職員被服費	19,891,830	
			消耗品費	133,335,479	
			光熱水費	499,662,533	
			燃料費	982,562	
			食料費	38,014	
			印刷製本費	6,791,825	
			修繕費	123,093,849	
			保険料	21,330,221	
			賃借料	186,864,057	
			通信運搬費	11,947,067	
			委託料	2,369,847,584	
			諸会費	3,910,000	
			交際費	9,091	予算額　100,000
			手数料	65,190,555	
			広告料	2,566,046	
			賠償金	22,481,980	
			貸倒引当金繰入額	3,931,935	
			長期前払消費税勘定償却	28,413,598	
			雑費	2,407,871	

款	項	目	節	金　額	備　考
		減価償却費		1,329,721,730	
			建物減価償却費	543,665,960	
			構築物減価償却費	22,978,395	
			器械備品減価償却費	498,518,768	
			車両減価償却費	1,336,549	
			放射性同位元素減価償却費	492,707	
			リース資産(有形)減価償却費	95,563,200	
			施設利用権減価償却費	281,096	
			無形固定資産減価償却費	166,885,055	
		資産減耗費		16,323,748	
			たな卸資産減耗費	677,127	
			固定資産除却費	15,646,621	
		研究研修費		53,018,503	
			旅費	8,765,633	
			消耗品費	2,013,071	
			研究材料費	1,324,870	
			謝金	2,664,437	
			図書費	20,805,736	
			研究雑費	17,444,756	
	医業外費用			1,180,241,145	
		支払利息及び企業債取扱諸費		83,069,039	
			企業債利息	83,069,039	
		雑損失		1,097,172,106	
			その他雑損失	1,097,172,106	控除対象外消費税
	特別損失			197,929,326	
		過年度損益修正損		197,929,326	
			過年度損益修正損	197,929,326	

(注)消費税及び地方消費税抜処理により作成

2 資本的収入及び支出

収　入　　（単位　円）

款	項	目	節	金　額	備　考
資本的収入				1,255,507,000	
	企業債			1,057,400,000	
		企業債		1,057,400,000	
			企業債	1,057,400,000	
	他会計負担金			198,107,000	
		他会計負担金		198,107,000	
			一般会計負担金	198,107,000	

（注）消費税及び地方消費税抜処理により作成

支　出　　（単位　円）

款	項	目	節	金　額	備　考
資本的支出				2,962,862,801	
	建設改良費			2,051,269,037	
		施設整備費		731,296,072	
			委託料	711,546,072	
			工事請負費	19,750,000	
		固定資産購入費		1,319,972,965	
			医療器械等購入費	1,214,853,445	
			リース資産購入費（有形）	105,119,520	
	投資有価証券			200,000,000	
		投資有価証券		200,000,000	
			投資有価証券購入費	200,000,000	
	企業債償還金			711,593,764	
		企業債償還金		711,593,764	
			企業債償還金	711,593,764	

（注）消費税及び地方消費税抜処理により作成

3 固定資産明細書

(1) 有形固定資産明細書

資産の種類	年度当初の現在高	当年度増加額	当年度減少額	年度末現在高
建物	18,311,741,452	19,750,000	0	18,331,491,452
構築物	517,286,147	0	0	517,286,147
器械備品	7,791,012,230	1,214,853,445	300,109,994	8,705,755,681
車両	6,019,454	1	0	6,019,455
放射性同位元素	1,644,000	0	0	1,644,000
リース資産(有形)	614,946,000	0	393,600,000	221,346,000
建設仮勘定	0	19,750,000	19,750,000	0
その他有形固定資産	56,007,144	0	0	56,007,144
計	27,298,656,427	1,254,353,446	713,459,994	27,839,549,879

(注) 消費税及び地方消費税抜処理により作成

(2) 無形固定資産明細書

資産の種類	年度当初の現在高	当年度増加額	当年度減少額
ソフトウェア	392,946,149	711,546,072	0
電話加入権	3,573,200	0	0
施設利用権	2,027,524	0	0
計	398,546,873	711,546,072	0

(注) 消費税及び地方消費税抜処理により作成

(3) 投資明細書

資産の種類	年度当初の現在高	当年度増加額	当年度減少額
投資有価証券	0	200,000,000	0
破産更生債権等	433,470	1,580,790	44,470
貸倒引当金	△ 433,470	△ 1,580,790	△ 44,470
長期前払消費税	356,113,983	0	28,413,598
その他投資	1,000,000	0	0
計	357,113,983	200,000,000	28,413,598

(注) 消費税及び地方消費税抜処理により作成

（単位　円）

減価償却累計額			年度末償却未済高	備考
当年度増加額	当年度減少額	累計		
543,665,960	0	9,605,145,884	8,726,345,568	
22,978,395	0	241,567,912	275,718,235	
498,518,768	284,463,373	5,731,423,093	2,974,332,588	
1,336,549	0	5,570,353	449,102	
492,707	0	985,414	658,586	
95,563,200	393,600,000	187,385,300	33,960,700	
0	0	0	0	
0	0	0	56,007,144	
1,162,555,579	678,063,373	15,772,077,956	12,067,471,923	

（単位　円）

当年度減価償却高	年度末現在高	備考
166,885,055	937,607,166	
0	3,573,200	
281,096	1,746,428	
167,166,151	942,926,794	

（単位　円）

年度末現在高	備考
200,000,000	
1,969,790	
△ 1,969,790	
327,700,385	
1,000,000	
528,700,385	

4 企業債明細書

種　　類	発行年月日	発 行 総 額	償　還　高	
			当年度償還高	償還高累計
平成16年度　施設整備債	2005.3.23	178,900,000	8,202,358	106,730,622
平成16年度　　〃	2005.3.25	121,100,000	4,993,818	64,980,504
平成17年度　　〃	2006.3.23	150,700,000	6,759,173	83,414,264
平成18年度　　〃	2006.7.27	305,300,000	12,323,669	148,432,116
平成18年度　　〃	2006.8.22	44,000,000	1,979,717	23,989,346
平成18年度　　〃	2007.3.23	174,300,000	7,664,720	87,923,319
平成18年度　　〃	2007.3.26	525,700,000	20,791,284	239,174,433
平成24年度　　〃	2013.3.26	50,000,000	1,817,902	12,172,847
平成25年度　　〃	2013.8.29	328,500,000	11,863,288	79,206,438
平成25年度　　〃	2014.3.31	616,400,000	23,320,202	137,253,444
平成26年度　　〃	2015.3.27	1,229,000,000	46,061,163	226,694,325
平成27年度　　〃	2015.9.7	4,390,000,000	175,600,000	790,200,000
平成27年度　　〃	2016.3.22	144,600,000	5,784,000	23,136,000
平成28年度　　〃	2017.3.22	585,700,000	23,428,000	70,284,000
平成29年度　　〃	2017.9.7	1,200,000,000	48,000,000	120,000,000
平成29年度　　〃	2018.3.23	863,200,000	34,528,000	69,056,000
平成30年度　　〃	2019.3.22	438,800,000	25,811,764	77,435,304
平成30年度　　〃	2019.3.22	366,600,000	21,564,706	64,694,116
令和元年度　医療器械整備債	2020.3.26	408,400,000	102,100,000	408,400,000
令和 2年度　　〃	2021.3.25	196,400,000	49,100,000	147,300,000
令和 3年度　　〃	2022.3.25	141,100,000	35,275,000	70,550,000
令和 4年度　　〃	2023.3.23	178,500,000	44,625,000	44,625,000
令和 5年度　　〃	2024.3.25	605,300,000	0	0
令和 6年度　　〃	2025.3.25	1,057,400,000	0	0
計		14,299,900,000	711,593,764	3,095,652,078

（単位　円）

未償還残高	発行価額	利率	償還終期	備　　考
72,169,378	－	2.10%	2033.3.20	公営企業金融公庫
56,119,496	－	2.10%	2035.3.1	財政融資資金
67,285,736	－	2.00%	2034.3.20	公営企業金融公庫
156,867,884	－	2.40%	2036.3.25	財政融資資金
20,010,654	－	2.30%	2034.3.20	公営企業金融公庫
86,376,681	－	2.15%	2035.3.20	〃
286,525,567	－	2.10%	2037.3.1	財政融資資金
37,827,153	－	1.500%	2043.3.20	地方公共団体金融機構
249,293,562	－	1.600%	2043.3.20	〃
479,146,556	－	0.775%	2044.3.31	かながわ信用金庫
1,002,305,675	－	0.795%	2045.3.31	〃
3,599,800,000	－	0.875%	2045.9.30	〃
121,464,000	－	0.624%	2046.3.31	さがみ農業協同組合
515,416,000	－	0.626%	2047.3.31	〃
1,080,000,000	－	0.490%	2047.9.30	かながわ信用金庫
794,144,000	－	0.325%	2048.3.31	〃
361,364,696	－	0.357%	2039.3.31	〃
301,905,884	－	0.357%	2039.3.31	〃
0	－	0.002%	2025.3.20	地方公共団体金融機構
49,100,000	－	0.003%	2026.3.20	〃
70,550,000	－	0.070%	2027.3.31	株式会社きらぼし銀行
133,875,000	－	0.200%	2028.3.20	地方公共団体金融機構
605,300,000	－	0.210%	2029.3.31	さがみ農業協同組合
1,057,400,000	－	0.850%	2030.3.31	かながわ信用金庫
11,204,247,922				

参考資料

市民病院事業会計
決　算　説　明　書

1 収益的収入及び支出

収　入

款	項	目	節	予算 当初予算額	予算 補正予算額
1 病院事業収益				22,256,159,000	21,070,000
	1 医業収益			20,128,476,000	
		1 入院収益		13,792,926,000	
			1 入院収益	13,792,926,000	
		2 外来収益		5,885,217,000	
			1 外来収益	5,885,217,000	
		3 その他医業収益		450,333,000	
			1 特別入院室料収益	211,458,000	
			2 公衆衛生活動収益	77,595,000	
			3 医療相談収益	11,837,000	
			4 その他医業収益	149,443,000	
	2 医業外収益			2,122,779,000	21,070,000
		1 受取利息配当金		2,608,000	
			1 預金利息	2,608,000	
		2 補助金		101,431,000	
			1 国庫補助金	14,572,000	
			2 県補助金	86,859,000	
		3 他会計負担金		1,592,166,000	
			1 一般会計負担金	1,592,166,000	
		4 長期前受金戻入		298,371,000	
			1 長期前受金戻入	298,371,000	
		5 その他医業外収益		128,203,000	21,070,000
			1 不用品売却収益	750,000	
			2 その他医業外収益	127,453,000	21,070,000
	3 特別利益			4,904,000	
		1 その他特別利益		4,904,000	
			1 その他特別利益	4,904,000	

（単位　円）

額		決算額	予算額に比べ決算額の増減	備考	
継続費及び繰越事業費繰越財源充当額	合計				
	22,277,229,000	22,553,986,409	276,757,409		
	20,128,476,000	20,401,594,786	273,118,786	うち、仮受消費税及び地方消費税	37,978,236
	13,792,926,000	13,869,390,225	76,464,225	うち、仮受消費税及び地方消費税	2,206,474
	13,792,926,000	13,869,390,225	76,464,225	01 入院収益	13,869,390,225
	5,885,217,000	6,058,510,748	173,293,748	うち、仮受消費税及び地方消費税	1,217,358
	5,885,217,000	6,058,510,748	173,293,748	01 外来収益	6,058,510,748
	450,333,000	473,693,813	23,360,813	うち、仮受消費税及び地方消費税	34,554,404
	211,458,000	256,610,770	45,152,770	01 特別入院室料収益	256,610,770
	77,595,000	36,681,962	△ 40,913,038	01 公衆衛生活動収益	36,681,962
	11,837,000	20,050,557	8,213,557	01 医療相談収益	20,050,557
	149,443,000	160,350,524	10,907,524	01 文書料等収益	160,350,524
	2,143,849,000	2,139,274,702	△ 4,574,298	うち、仮受消費税及び地方消費税	8,217,691
	2,608,000	3,024,841	416,841		
	2,608,000	3,024,841	416,841	01 預金利息	2,768,469
				02 有価証券利息	256,372
	101,431,000	93,861,441	△ 7,569,559		
	14,572,000	14,536,000	△ 36,000	01 臨床研修費等補助金	14,138,000
				02 医療施設運営費等補助金	398,000
	86,859,000	79,325,441	△ 7,533,559	01 地域医療介護総合確保基金事業費補助金（小児救急医療拠点病院運営事業）	46,227,000
				02 地域医療介護総合確保基金事業費補助金（産科医師等分娩手当補助事業）	1,513,000
				03 地域医療介護総合確保基金事業費補助金（新人看護職員職場内研修事業費補助事業）	1,067,000
				04 がん診療連携拠点病院機能強化事業費補助金	5,528,000
				05 感染症指定医療機関運営費補助金	4,610,000
				06 周産期救急医療事業費補助金	20,183,000
				07 地域医療介護総合確保基金事業費補助金（看護実習受入拡充事業費補助事業）	24,000
				08 DMATインストラクター養成事業補助金	173,441
	1,592,166,000	1,592,166,000	0		
	1,592,166,000	1,592,166,000	0	01 運営費負担金	1,592,166,000
	298,371,000	298,604,252	233,252		
	298,371,000	298,604,252	233,252	01 国県補助金	90,638,853
				02 負担金	193,818,752
				03 その他	14,146,647
	149,273,000	151,618,168	2,345,168	うち、仮受消費税及び地方消費税	8,217,691
	750,000	807,075	57,075	01 不用品売却収益	807,075
	148,523,000	150,811,093	2,288,093	01 職員住宅貸付収入	5,630,000
				02 駐車場料金収入	45,989,800
				03 その他収入	99,191,293
	4,904,000	13,116,921	8,212,921		
	4,904,000	13,116,921	8,212,921		
	4,904,000	13,116,921	8,212,921	01 長期前受金戻入	4,904,721
				02 その他特別利益	8,212,200

支　出

款	項	目	節	予算 当初予算額	予算 補正予算額	予算 継続費及び繰越事業費繰越額
1 病院事業費用				23,500,083,000	558,825,000	
	1 医業費用			22,697,362,000	571,982,000	
		1 給与費		11,615,068,000	30,000,000	
			1 給料	3,846,161,000		
			2 手当	4,060,712,000	30,000,000	
			4 報酬	1,022,679,000		
			5 法定福利費	1,519,226,000		
			6 退職給付費	376,325,000		
			92 賞与引当金繰入額	664,182,000		
			93 法定福利費引当金繰入額	125,783,000		
		2 材料費		5,573,822,000	520,912,000	
			7 薬品費	3,097,607,000	272,796,000	
			8 診療材料費	2,300,000,000	241,518,000	
			9 給食材料費	140,466,000	5,761,000	
			10 医療消耗備品費	35,749,000	837,000	
		3 経費		4,079,492,000	21,070,000	
			11 厚生福利費	43,877,000		
			12 報償費	34,611,000		
			13 旅費	27,989,000		
			14 職員被服費	13,636,000		
			15 消耗品費	148,214,000		
			17 光熱水費	581,180,000		
			18 燃料費	1,227,000		
			19 食料費	100,000		
			20 印刷製本費	7,889,000		
			21 修繕費	188,149,000		
			22 保険料	27,522,000		
			23 賃借料	213,847,000		
			24 通信運搬費	14,170,000		
			25 委託料	2,657,373,000		
			26 諸会費	4,695,000		
			27 交際費	100,000		
			28 手数料	64,756,000		
			29 広告料	2,792,000		
			30 賠償金	10,000,000	21,070,000	
			91 貸倒引当金繰入額	5,199,000		
			94 長期前払消費税勘定償却	28,414,000		
			40 雑費	3,752,000		

（単位　円）

額		決算額	翌年度繰越額	不用額	備考	
予備費支出及び流用額	合計					
	24,058,908,000	23,631,589,210		427,318,790		
	23,269,344,000	22,808,921,221		460,422,779	うち、仮払消費税及び地方消費税	590,466,145
	11,645,068,000	11,511,068,301		133,999,699	うち、仮払消費税及び地方消費税	6,586,108
△ 27,200,000	3,818,961,000	3,818,960,389		611	00 給与費	11,505,881,101
28,985,000	4,119,697,000	4,113,995,738		5,701,262	01 一般職職員	9,730,405,237
△ 1,785,000	1,020,894,000	985,146,544		35,747,456	02 会計年度任用職員	1,775,475,864
	1,519,226,000	1,442,614,735		76,611,265	01 非常勤医師等職員	5,187,200
	376,325,000	417,228,051		△ 40,903,051		
	664,182,000	613,221,468		50,960,532		
	125,783,000	119,901,376		5,881,624		
	6,094,734,000	6,005,621,242		89,112,758	うち、仮払消費税及び地方消費税	240,409,669
	3,370,403,000	3,332,543,193		37,859,807	01 材料費	6,005,621,242
△ 4,945,000	2,536,573,000	2,488,150,147		48,422,853		
4,945,000	151,172,000	151,171,527		473		
	36,586,000	33,756,375		2,829,625		
	4,100,562,000	3,889,640,461		210,921,539	うち、仮払消費税及び地方消費税	339,943,132
	43,877,000	2,248,289		41,628,711	01 施設管理費	1,340,560,464
	34,611,000	24,656,719		9,954,281	02 職員住宅費	38,924,534
	27,989,000	24,711,582		3,277,418	03 その他運営経費	2,510,155,463
	13,636,000	19,891,830		△ 6,255,830		
	148,214,000	146,632,603		1,581,397		
△ 15,264,000	565,916,000	549,628,747		16,287,253		
	1,227,000	1,080,815		146,185		
	100,000	41,054		58,946		
	7,889,000	7,471,007		417,993		
	188,149,000	135,402,857		52,746,143		
△ 31,000	27,491,000	21,330,221		6,160,779		
	213,847,000	201,801,600		12,045,400		
	14,170,000	13,083,557		1,086,443		
6,127,000	2,663,500,000	2,606,829,309		56,670,691		
	4,695,000	3,910,000		785,000		
	100,000	10,000		90,000		
9,137,000	73,893,000	70,824,785		3,068,215		
31,000	2,823,000	2,822,650		350		
	31,070,000	22,481,980		8,588,020		
	5,199,000	3,931,935		1,267,065		
	28,414,000	28,413,598		402		
	3,752,000	2,435,323		1,316,677		

款	項	目	節	予算 当初予算額	予算 補正予算額	予算 継続費及び繰越事業費繰越額
		4 減価償却費		1,337,475,000		
			41 建物減価償却費	543,666,000		
			42 構築物減価償却費	22,979,000		
			43 器械備品減価償却費	504,748,000		
			44 車両減価償却費	1,337,000		
			45 放射性同位元素減価償却費	493,000		
			46 リース資産(有形)減価償却費	95,564,000		
			87 施設利用権減価償却費	282,000		
			88 無形固定資産減価償却費	168,406,000		
		5 資産減耗費		16,500,000		
			50 たな卸資産減耗費	1,500,000		
			51 固定資産除却費	15,000,000		
		6 研究研修費		75,005,000		
			13 旅費	14,823,000		
			15 消耗品費	5,400,000		
			52 研究材料費	1,479,000		
			53 謝金	4,695,000		
			54 図書費	22,333,000		
			55 研究雑費	26,275,000		
	2 医業外費用			642,974,000	△ 13,157,000	
		1 支払利息及び企業債取扱諸費		84,416,000		
			56 企業債利息	84,216,000		
			58 一時借入金利息	200,000		
		2 消費税及び地方消費税		25,113,000	△ 240,000	
			84 消費税及び地方消費税	25,113,000	△ 240,000	
		3 雑損失		533,445,000	△ 12,917,000	
			63 その他雑損失	533,445,000	△ 12,917,000	
	3 特別損失			157,747,000		
		1 過年度損益修正損		157,747,000		
			66 過年度損益修正損	157,747,000		
	4 予備費			2,000,000		
		1 予備費		2,000,000		

（単位 円）

額		決算額	翌年度繰越額	不用額	備考	
予備費支出及び流用額	合計					
	1,337,475,000	1,329,721,730		7,753,270		
	543,666,000	543,665,960		40	01 減価償却費	1,329,721,730
	22,979,000	22,978,395		605		
	504,748,000	498,518,768		6,229,232		
	1,337,000	1,336,549		451		
	493,000	492,707		293		
	95,564,000	95,563,200		800		
	282,000	281,096		904		
	168,406,000	166,885,055		1,520,945		
	16,500,000	16,323,748		176,252		
	1,500,000	677,127		822,873	01 資産減耗費	16,323,748
	15,000,000	15,646,621		△ 646,621		
	75,005,000	56,545,739		18,459,261	うち、仮払消費税及び地方消費税	3,527,236
	14,823,000	9,704,699		5,118,301	01 研究費	32,175,573
	5,400,000	2,214,370		3,185,630	02 研修費	24,370,166
	1,479,000	1,457,357		21,643		
	4,695,000	2,923,008		1,771,992		
	22,333,000	21,645,328		687,672		
	26,275,000	18,600,977		7,674,023		
	629,817,000	621,789,254		8,027,746		
	84,416,000	83,069,039		1,346,961		
	84,216,000	83,069,039		1,146,961	01 支払利息及び企業債取扱諸費	83,069,039
	200,000	0		200,000		
	24,873,000	20,739,000		4,134,000		
	24,873,000	20,739,000		4,134,000	01 消費税及び地方消費税	20,739,000
	520,528,000	517,981,215		2,546,785		
	520,528,000	517,981,215		2,546,785	01 雑損失	517,981,215
	157,747,000	200,878,735		△ 43,131,735	うち、仮受消費税及び地方消費税	2,949,409
	157,747,000	200,878,735		△ 43,131,735	うち、仮受消費税及び地方消費税	2,949,409
	157,747,000	200,878,735		△ 43,131,735	01 過年度損益修正損	200,878,735
	2,000,000	0		2,000,000		
	2,000,000	0		2,000,000		

2 資本的収入及び支出

収　入

款	項	目	節	予算 当初予算額	予算 補正予算額
1 資本的収入				1,663,307,000	
	1 企業債			1,465,200,000	
		1 企業債		1,465,200,000	
			1 企業債	1,465,200,000	
	2 他会計負担金			198,107,000	
		1 他会計負担金		198,107,000	
			1 一般会計負担金	198,107,000	

支　出

款	項	目	節	予算 当初予算額	予算 補正予算額	予算 継続費及び繰越事業費繰越額
1 資本的支出				3,717,223,000	△ 545,953,000	421,300
	1 建設改良費			2,703,629,000	△ 445,953,000	421,300
		1 施設整備費		815,100,000	△ 10,645,000	
			25 委託料	815,100,000	△ 32,370,000	
			35 工事請負費		21,725,000	
		2 固定資産購入費		1,888,529,000	△ 435,308,000	421,300
			79 医療器械等購入費	1,783,406,000	△ 435,308,000	421,300
			80 リース資産購入費(有形)	105,123,000		
	2 投資有価証券			300,000,000	△ 100,000,000	
		1 投資有価証券		300,000,000	△ 100,000,000	
			72 投資有価証券購入費	300,000,000	△ 100,000,000	
	3 企業債償還金			711,594,000		
		1 企業債償還金		711,594,000		
			73 企業債償還金	711,594,000		
	4 予備費			2,000,000		
		1 予備費		2,000,000		

資本的収入額が資本的支出額に対して不足する額 1,901,970,750円は、当年度分消費税及び地方消費税資本的収支調整額4,130,619円、

（単位　円）

額		決　算　額	予算額に比べ決算額の増減	備　　考	
継続費及び繰越事業費繰越財源充当額	合　計				
	1,663,307,000	1,255,507,000	△ 407,800,000		
	1,465,200,000	1,057,400,000	△ 407,800,000		
	1,465,200,000	1,057,400,000	△ 407,800,000		
	1,465,200,000	1,057,400,000	△ 407,800,000	01 医療器械等購入事業債	1,057,400,000
	198,107,000	198,107,000	0		
	198,107,000	198,107,000	0		
	198,107,000	198,107,000	0	01 建設改良負担金	198,107,000

（単位　円）

額		決　算　額	翌年度繰越額	不用額	備　　考	
予備費支出及び流用額	合　計					
	3,171,691,300	3,157,477,750		14,213,550		
	2,258,097,300	2,245,883,986		12,213,314	うち、仮払消費税及び地方消費税	194,614,949
	772,085,000	804,425,678		△ 32,340,678	うち、仮払消費税及び地方消費税	73,129,606
	782,730,000	782,700,678		29,322	01 医療総合情報システム整備事業費	782,700,678
	21,725,000	21,725,000		0	02 その他施設整備事業費	21,725,000
	1,453,642,300	1,441,458,308		12,183,992	うち、仮払消費税及び地方消費税	121,485,343
	1,348,519,300	1,336,338,788		12,180,512	01 医療器械等購入事業費	1,441,458,308
	105,123,000	105,119,520		3,480		
	200,000,000	200,000,000		0		
	200,000,000	200,000,000		0		
	200,000,000	200,000,000		0	01 投資有価証券購入費	200,000,000
	711,594,000	711,593,764		236		
	711,594,000	711,593,764		236		
	711,594,000	711,593,764		236	01 企業債償還金	711,593,764
	2,000,000	0		2,000,000		
	2,000,000	0		2,000,000		

過年度分損益勘定留保資金 1,897,840,131円で補填した。

3 科別収益明細書

(1) 入 院

科別	4 月	5 月	6 月	7 月	8 月	9 月
呼吸器内科	51,488,155	28,936,065	29,353,297	30,656,946	41,538,822	42,217,745
循環器内科	157,489,116	177,204,272	187,637,657	138,080,251	171,471,942	77,687,646
消化器内科	122,967,033	92,448,303	85,527,222	85,743,578	95,998,720	87,872,364
腎臓内科	32,619,931	23,001,842	19,103,184	29,295,758	22,073,429	27,109,217
脳神経内科	58,587,664	37,725,267	26,449,482	37,683,750	35,449,120	32,500,146
糖尿病・内分泌内科	10,573,243	5,031,344	8,739,211	7,102,380	9,698,003	7,505,461
血液内科	56,108,675	47,841,446	30,922,941	93,067,615	98,107,576	49,500,546
リウマチ科	3,245,264	3,740,955	1,239,672	3,813,967	3,872,516	3,977,812
皮膚科	7,141,590	2,779,936	3,224,558	2,773,147	5,571,967	3,523,771
小児科	103,026,163	103,114,861	71,783,790	81,405,515	82,121,065	85,838,930
乳腺外科	12,725,338	14,785,803	11,794,156	13,966,832	13,104,298	12,964,600
呼吸器外科	20,263,287	25,644,278	24,995,262	27,676,820	24,004,946	21,031,734
心臓血管外科	34,322,429	44,692,501	25,814,385	36,778,080	30,342,151	61,617,658
消化器外科	88,432,476	100,366,624	72,697,755	76,331,790	86,126,861	82,250,685
泌尿器科	53,077,705	59,855,805	43,580,754	54,325,724	48,293,261	37,672,469
腎臓移植外科	259,033	102,060	8,470,720	8,996,751	2,079,744	394,837
脳神経外科	87,113,837	88,801,744	50,817,819	67,312,970	57,443,332	76,464,898
整形外科	117,904,032	122,897,423	127,145,682	119,149,250	129,942,207	97,629,679
形成外科	5,247,959	4,355,959	4,372,440	5,929,102	4,295,618	3,149,476
眼科	17,623,653	18,805,721	19,145,593	22,094,672	16,515,850	11,282,209
耳鼻咽喉科	61,136,916	62,574,293	49,642,593	46,349,018	40,851,660	39,663,305
産科	36,857,969	36,992,117	28,174,084	41,444,600	36,922,477	22,543,689
婦人科	37,230,429	40,507,833	46,217,518	46,611,316	53,076,795	54,700,199
麻酔科	0	0	0	0	3,488,413	3,967,619
救急科	25,003,683	30,803,542	43,749,978	33,602,437	29,508,087	41,773,116
歯科口腔外科	13,652,011	22,485,869	19,834,733	18,380,213	35,898,335	34,416,301
合計	1,214,097,591	1,195,495,863	1,040,434,486	1,128,572,482	1,177,797,195	1,019,256,112

(注)消費税及び地方消費税抜処理により作成

（単位　円）

10　月	11　月	12　月	1　月	2　月	3　月	合　　計	構成比(%)
28,864,108	31,062,743	30,674,687	34,002,552	24,603,253	35,634,395	409,032,768	2.9
177,641,211	190,400,503	174,336,146	161,498,068	151,657,480	160,621,520	1,925,725,812	13.9
93,068,490	87,223,707	88,401,165	92,348,689	91,412,666	101,710,731	1,124,722,668	8.1
25,023,437	21,524,333	33,018,953	29,022,951	31,299,834	40,920,809	334,013,678	2.4
29,137,477	29,550,268	30,949,147	39,252,747	46,366,559	39,477,870	443,129,497	3.2
5,504,531	10,251,869	8,774,886	15,606,738	8,345,185	9,766,976	106,899,827	0.8
46,844,460	26,556,815	35,988,443	36,277,611	55,789,460	49,833,661	626,839,249	4.5
1,860,470	1,976,463	1,838,520	1,033,650	2,059,897	3,890,136	32,549,322	0.2
4,513,660	3,005,589	2,173,254	5,542,970	9,445,250	5,987,415	55,683,107	0.4
88,331,423	86,208,431	78,607,580	70,067,568	74,672,105	90,931,506	1,016,108,937	7.3
14,316,701	17,482,143	14,030,642	17,490,073	16,386,323	17,629,427	176,676,336	1.3
20,691,896	23,313,590	30,950,603	46,452,274	37,870,361	35,350,216	338,245,267	2.4
51,874,269	49,368,139	37,248,628	37,770,023	53,095,185	60,988,376	523,911,824	3.8
118,276,653	77,319,137	91,497,085	72,517,459	96,525,284	69,122,959	1,031,464,768	7.4
54,143,721	59,234,914	45,619,072	57,005,977	39,334,176	47,467,203	599,610,781	4.3
5,747,701	612,293	2,342,349	6,009,777	1,372,545	118,749	36,506,559	0.3
93,752,183	92,097,747	71,884,544	75,258,310	61,051,829	68,014,007	890,013,220	6.4
150,027,655	130,651,038	123,252,056	129,821,174	141,759,122	147,623,963	1,537,803,281	11.1
7,022,921	3,788,062	4,337,733	3,858,207	3,454,358	4,973,682	54,785,517	0.4
20,424,984	20,079,018	21,646,849	34,296,271	25,431,136	31,336,964	258,682,920	1.9
38,008,331	48,208,244	40,920,731	45,849,161	40,699,808	43,273,765	557,177,825	4.0
35,991,267	34,288,278	39,633,708	42,718,240	27,833,892	33,471,070	416,871,391	3.0
55,195,659	47,853,952	55,919,963	48,151,399	47,355,811	59,495,554	592,316,428	4.3
0	0	0	0	0	0	7,456,032	0.1
43,225,920	40,546,739	63,749,090	41,371,118	40,847,880	32,232,853	466,414,443	3.4
29,756,033	27,400,032	34,338,331	30,070,018	20,202,969	18,107,449	304,542,294	2.2
1,239,245,161	1,160,004,047	1,162,134,165	1,173,293,025	1,148,872,368	1,207,981,256	13,867,183,751	100.0

(2) 外 来

科　　別	4 月	5 月	6 月	7 月	8 月	9 月
内　　科	616,581	938,706	476,375	678,922	672,929	844,158
呼吸器内科	34,526,903	41,447,759	36,381,686	37,847,104	32,135,047	35,310,002
循環器内科	16,933,045	15,661,226	14,923,260	15,310,460	13,270,809	13,885,109
消化器内科	55,349,490	63,526,099	52,358,774	62,306,010	49,835,249	44,727,571
腎臓内科	28,284,803	29,303,967	25,741,740	28,137,359	26,776,512	28,318,764
腎臓移植内科	40,627	74,053	65,436	51,942	38,392	59,595
脳神経内科	7,169,521	7,289,078	7,429,619	8,099,165	6,831,053	7,338,616
糖尿病・内分泌内科	20,480,172	17,558,575	16,789,936	19,547,261	16,080,046	17,738,903
血液内科	73,238,656	71,961,127	74,740,386	68,946,471	76,472,102	69,253,984
リウマチ科	8,290,613	8,950,948	8,300,122	9,419,667	7,244,264	6,446,285
皮膚科	8,770,930	12,685,567	9,127,466	8,970,631	11,566,931	8,961,429
小児科	13,184,011	14,447,084	14,733,703	16,971,122	19,224,992	17,897,913
小児救急科	14,521,478	15,270,543	14,478,639	15,375,599	11,094,767	12,447,275
精神科	1,248,390	1,492,233	1,147,350	1,407,805	1,229,416	1,210,141
緩和ケア内科	276,541	280,757	244,614	261,381	270,232	270,044
乳腺外科	31,154,325	41,689,430	33,428,799	36,244,172	33,471,399	32,000,929
呼吸器外科	2,018,253	2,282,342	2,407,382	2,327,380	2,152,626	2,340,801
心臓血管外科	2,634,066	2,339,713	2,763,434	2,680,410	2,027,703	2,782,283
消化器外科	25,632,997	25,249,496	21,821,468	21,848,486	18,475,170	21,712,588
泌尿器科	28,410,826	27,363,203	26,747,570	28,960,941	25,626,375	24,893,779
腎臓移植外科	486,740	377,513	336,157	305,742	338,729	276,808
脳神経外科	5,522,288	5,369,235	5,131,879	5,593,333	4,112,236	5,253,749
整形外科	11,114,623	12,394,212	11,379,751	11,986,200	10,195,253	9,911,581
形成外科	1,958,514	2,010,544	2,374,793	1,569,711	1,703,110	1,357,294
眼　　科	12,473,635	11,982,767	9,169,004	8,245,082	7,339,389	6,690,188
耳鼻咽喉科	18,069,216	18,664,556	18,191,932	19,342,109	16,912,074	17,642,032
産婦人科	22,598,385	25,508,489	21,690,941	22,481,374	19,427,649	19,341,458
リハビリテーション科	43,877	42,763	51,867	59,316	44,592	45,830
放射線治療科	23,112,278	22,763,709	19,722,318	17,483,399	12,449,202	17,315,141
放射線診断科	4,897,566	4,194,584	4,537,117	5,075,221	3,385,355	3,603,130
麻酔科	1,346,279	1,356,988	1,236,655	1,013,748	1,124,203	962,663
救急科	22,017,915	23,412,641	21,700,838	23,709,367	23,151,263	21,056,868
歯科口腔外科	14,719,519	16,089,564	14,493,796	14,999,829	13,012,645	13,725,670
合　　計	511,143,063	543,979,471	494,124,807	517,256,719	467,691,714	465,622,581

(注)消費税及び地方消費税抜処理により作成

（単位　円）

10　月	11　月	12　月	1　月	2　月	3　月	合　　計	構成比(%)
453,642	591,962	626,812	770,028	757,139	523,785	7,951,039	0.1
38,040,952	38,870,316	36,754,722	38,137,834	37,993,497	37,001,010	444,446,832	7.3
16,175,275	14,918,820	14,836,621	15,455,517	16,653,243	16,653,798	184,677,183	3.0
54,377,575	48,132,713	44,425,346	50,293,253	46,025,000	52,541,850	623,898,930	10.3
28,689,949	27,236,481	29,141,341	28,385,969	29,320,204	31,726,184	341,063,273	5.6
48,826	21,389	64,751	49,524	53,983	63,320	631,838	0.0
8,163,905	7,553,661	9,046,877	7,342,890	8,260,130	8,057,745	92,582,260	1.5
14,419,342	10,317,391	10,196,752	14,877,023	17,139,648	19,087,453	194,232,502	3.2
85,915,029	82,841,079	99,104,864	88,059,612	92,005,107	92,712,816	975,251,233	16.1
8,681,770	7,580,033	6,630,154	8,368,053	7,488,744	7,540,965	94,941,618	1.6
7,632,865	10,685,130	9,607,625	7,064,566	10,119,460	10,122,236	115,314,836	1.9
19,024,837	19,451,319	9,783,443	9,806,288	10,406,268	32,476,335	197,407,315	3.3
11,665,625	12,429,742	15,886,339	11,431,703	12,462,529	12,338,231	159,402,470	2.6
1,389,085	1,233,756	1,210,527	1,274,382	1,117,803	1,255,547	15,216,435	0.3
254,846	262,631	256,817	286,198	260,708	362,818	3,287,587	0.1
37,551,520	35,790,890	35,252,421	38,697,821	35,422,164	35,221,005	425,924,875	7.0
3,249,770	2,794,499	2,670,265	3,577,302	3,304,027	4,394,271	33,518,918	0.6
2,343,813	2,455,256	2,200,999	2,491,900	2,393,850	3,214,019	30,327,446	0.5
23,463,653	20,968,472	20,476,549	24,183,536	23,059,362	22,675,920	269,567,697	4.5
26,698,226	22,796,012	23,893,005	24,099,264	31,031,966	28,300,732	318,821,899	5.3
352,823	374,150	350,130	336,546	360,643	526,008	4,421,989	0.1
5,959,624	5,293,062	4,594,839	4,888,868	4,969,660	5,627,133	62,315,906	1.0
11,825,446	10,636,530	9,979,509	10,832,302	10,492,398	10,649,544	131,397,349	2.2
2,073,727	1,260,633	1,603,029	1,713,171	1,342,294	1,752,414	20,719,234	0.3
7,652,592	7,391,089	7,040,672	7,333,348	6,557,078	6,122,258	97,997,102	1.6
24,612,034	19,009,851	18,181,952	17,965,087	17,911,889	16,581,094	223,083,826	3.7
24,218,854	20,140,272	20,792,060	21,556,942	20,429,431	20,989,813	259,175,668	4.3
54,471	60,426	57,417	77,059	45,169	49,000	631,787	0.0
23,079,217	18,289,617	18,214,332	16,691,807	17,392,913	16,962,332	223,476,265	3.7
4,393,266	4,720,649	3,691,728	3,297,771	3,577,394	4,178,920	49,552,701	0.8
1,186,609	1,020,337	1,027,608	1,041,521	1,067,870	1,200,900	13,585,381	0.2
20,346,501	22,869,097	27,979,001	22,715,441	22,137,155	21,207,757	272,303,844	4.5
14,547,841	13,082,888	13,132,887	12,685,240	14,489,326	15,186,947	170,166,152	2.8
528,543,510	491,080,153	498,711,394	495,787,766	506,048,052	537,304,160	6,057,293,390	100.0

4 事業費用構成比率及び収益に対する各科目比率表

（単位 円）

科目	金額	事業費用構成比(%)	医業収益に対する比(%)
病院事業費用	23,596,625,547	100.0	115.9
医業費用	22,218,455,076	94.2	109.1
給与費	11,504,482,193	48.8	56.5
給料	3,818,960,389	16.2	18.8
手当	4,107,481,630	17.4	20.2
報酬	985,074,544	4.2	4.8
法定福利費	1,442,614,735	6.1	7.1
退職給付費	417,228,051	1.8	2.0
賞与引当金繰入額	613,221,468	2.6	3.0
法定福利費引当金繰入額	119,901,376	0.5	0.6
材料費	5,765,211,573	24.5	28.3
薬品費	3,332,543,193	14.1	16.4
診療材料費	2,261,980,597	9.6	11.1
給食材料費	139,955,842	0.6	0.7
医療消耗備品費	30,731,941	0.2	0.1
経費	3,549,697,329	15.0	17.4
厚生福利費	2,043,900	0.0	0.0
報償費	22,492,194	0.1	0.1
旅費	22,465,138	0.1	0.1
職員被服費	19,891,830	0.1	0.1
消耗品費	133,335,479	0.6	0.7
光熱水費	499,662,533	2.1	2.5
燃料費	982,562	0.0	0.0
食料費	38,014	0.0	0.0
印刷製本費	6,791,825	0.0	0.0
修繕費	123,093,849	0.5	0.6
保険料	21,330,221	0.1	0.1
賃借料	186,864,057	0.8	0.9
通信運搬費	11,947,067	0.1	0.1
委託料	2,369,847,584	10.0	11.7
諸会費	3,910,000	0.0	0.0
交際費	9,091	0.0	0.0
手数料	65,190,555	0.3	0.3

科目	金額	事業費用構成比(%)	医業収益に対する比(%)
広告料	2,566,046	0.0	0.0
賠償金	22,481,980	0.1	0.1
貸倒引当金繰入額	3,931,935	0.0	0.0
長期前払消費税勘定償却	28,413,598	0.1	0.1
雑費	2,407,871	0.0	0.0
減価償却費	1,329,721,730	5.6	6.5
建物減価償却費	543,665,960	2.3	2.7
構築物減価償却費	22,978,395	0.1	0.1
器械備品減価償却費	498,518,768	2.1	2.4
車両減価償却費	1,336,549	0.0	0.0
放射性同位元素減価償却費	492,707	0.0	0.0
リース資産(有形)減価償却費	95,563,200	0.4	0.5
施設利用権減価償却費	281,096	0.0	0.0
無形固定資産減価償却費	166,885,055	0.7	0.8
資産減耗費	16,323,748	0.1	0.1
たな卸資産減耗費	677,127	0.0	0.0
固定資産除却費	15,646,621	0.1	0.1
研究研修費	53,018,503	0.2	0.3
旅費	8,765,633	0.0	0.1
消耗品費	2,013,071	0.0	0.0
研究材料費	1,324,870	0.0	0.0
謝金	2,664,437	0.0	0.0
図書費	20,805,736	0.1	0.1
研究雑費	17,444,756	0.1	0.1
医業外費用	1,180,241,145	5.0	5.8
支払利息及び企業債取扱諸費	83,069,039	0.4	0.4
企業債利息	83,069,039	0.4	0.4
雑損失	1,097,172,106	4.6	5.4
その他雑損失	1,097,172,106	4.6	5.4
特別損失	197,929,326	0.8	1.0
過年度損益修正損	197,929,326	0.8	1.0
過年度損益修正損	197,929,326	0.8	1.0

(注)消費税及び地方消費税抜処理により作成

令 和 6 年 度

藤沢市財産に関する調書

＜公営企業会計を除く＞

1　公　有　財　産

（1）　土地及び建物

区分		土地					
		地積（㎡）			評価額	木造（延面積・㎡）	
		前年度末現在高	決算年度中増減高	決算年度末現在高	（円）	前年度末現在高	決算年度中増減高
公用財産	本庁舎	19,488.43	0.00 0.00	19,488.43	5,564,031,000	0.00	0.00 0.00
	消防施設	40,994.34	0.00 0.00	40,994.34	5,709,193,000	453.62	0.00 0.00
	その他の施設	217,459.11	△ 692.81 752.65	217,518.95	22,350,027,000	53.70	0.00 0.00
公共用財産	学校	945,742.30	△ 1,194.07 0.00	944,548.23	174,724,829,000	1,789.96	0.00 0.00
	市営住宅	101,920.24	0.00 0.00	101,920.24	16,183,363,000	149.01	0.00 0.00
	公園	1,688,700.96	0.00 596.86	1,689,297.82	286,343,785,000	474.16	0.00 215.30
	その他の施設	1,100,349.87	△ 3,172.88 4,274.40	1,101,451.39	118,965,675,000	14,346.15	0.00 0.00
山林		828.82	0.00 0.00	828.82	110,115,000	0.00	0.00 0.00
その他の施設		301,436.88	0.00 3,438.58	304,875.46	39,039,678,000	325.68	0.00 0.00
合計		4,416,920.95	△ 5,059.76 9,062.49	4,420,923.68	668,990,696,000	17,592.28	0.00 215.30

建　　物							
	非木造（延面積・㎡）			木造・非木造（延面積・㎡）合計			評　価　額
決算年度末 現　在　高	前年度末 現 在 高	決算年度中 増　減　高	決算年度末 現　在　高	前年度末 現 在 高	決算年度中 増　減　高	決算年度末 現　在　高	(円)
0.00	51,607.86	0.00 0.00	51,607.86	51,607.86	0.00 0.00	51,607.86	20,631,179,000
453.62	16,465.11	△ 569.35 27.66	15,923.42	16,918.73	△ 569.35 27.66	16,377.04	2,821,989,000
53.70	46,209.67	0.00 263.67	46,473.34	46,263.37	0.00 263.67	46,527.04	6,438,829,000
1,789.96	390,818.54	0.00 0.00	390,818.54	392,608.50	0.00 0.00	392,608.50	37,530,513,000
149.01	80,979.23	0.00 0.00	80,979.23	81,128.24	0.00 0.00	81,128.24	5,164,923,000
689.46	41,613.17	0.00 39.00	41,652.17	42,087.33	0.00 254.30	42,341.63	5,174,037,000
14,346.15	169,317.91	△ 2,127.86 0.00	167,190.05	183,664.06	△ 2,127.86 0.00	181,536.20	32,231,840,000
0.00	0.00	0.00 0.00	0.00	0.00	0.00 0.00	0.00	0
325.68	6,278.78	△ 8.25 0.00	6,270.53	6,604.46	△ 8.25 0.00	6,596.21	1,053,215,000
17,807.58	803,290.27	△ 2,705.46 330.33	800,915.14	820,882.55	△ 2,705.46 545.63	818,722.72	111,046,525,000

（２）　物　権　（地上権）

権利設定の所在	地目	地積（㎡）			
		前年度末現在高	決算年度中増減高	決算年度末現在高	前年度末現在高
片瀬二丁目1602-6他	宅地　他	9,012.67	0.00	9,012.67	22,867,220
善行坂二丁目3923-32	公衆用道路	14.00	0.00	14.00	0
辻堂東海岸四丁目7239-674	宅　地	14.49	0.00	14.49	0
羽鳥四丁目562-13	山　林	24.00	0.00	24.00	0
大庭字持瀬8268-9	雑種地　他	13.50	0.00	13.50	0
鵠沼橘二丁目2480-49	宅　地	27.41	0.00	27.41	0
善行坂二丁目3923-44	公衆用道路	14.00	0.00	14.00	0
辻堂新町三丁目3754-15	畑	12.00	0.00	12.00	0
鵠沼桜が岡一丁目2430-205	公衆用道路	14.00	0.00	14.00	0
羽鳥二丁目1278-14	宅　地	14.49	0.00	14.49	0
辻堂元町二丁目3071-16	公衆用道路	14.49	0.00	14.49	0
高倉字上谷戸808-27	畑	14.00	0.00	14.00	0
用田字中根松2601-4	宅　地	21.06	0.00	21.06	0
城南四丁目201-5	〃	14.49	0.00	14.49	0
本藤沢二丁目5952-14	〃	13.02	0.00	13.02	0
羽鳥二丁目1282-43	〃	24.70	0.00	24.70	0
鵠沼松が岡二丁目7365-291	〃	14.49	0.00	14.49	0
辻堂西海岸二丁目7000-54	〃	27.01	0.00	27.01	0
藤沢字本入5266-103	〃	13.62	0.00	13.62	0
片瀬山五丁目1080-189	〃	11.51	0.00	11.51	0
片瀬山五丁目1080-190	〃	11.54	0.00	11.54	0
鵠沼花沢町509-15	〃	27.01	0.00	27.01	0
鵠沼桜が岡二丁目6111-91	雑　種　地	11.50	0.00	11.50	0
辻堂字砂場6236-10	宅　地	22.25	0.00	22.25	0
鵠沼字花立1560-1	〃	1,109.64	0.00	1,109.64	300,000,000
江の島二丁目202-46他	保安林他	4,135.52	0.00	4,135.52	0
合　計		14,646.41	0.00	14,646.41	322,867,220

設定金額（円）		設　定　目　的	設　定　期　間
決算年度中増減高	決算年度末現在高		
0	22,867,220	片瀬小学校用地	昭和４１年１０月５日から６０年間 （ただし、7,631.67㎡については、昭和４３年７月３０日から６０年間）
0	0	防火水槽所有	昭和５９年１２月５日から当該防火水槽を廃止する日まで
0	0	〃	昭和６０年３月２６日から　〃
0	0	〃	昭和６０年４月８日から　〃
0	0	〃	昭和６０年６月４日から　〃
0	0	〃	昭和６０年６月２５日から　〃
0	0	〃	昭和６０年７月１７日から　〃
0	0	〃	昭和６０年７月２９日から　〃
0	0	〃	昭和６０年８月１日から　〃
0	0	〃	昭和６０年９月５日から　〃
0	0	〃	昭和６０年１１月２０日から　〃
0	0	〃	昭和６０年１２月１１日から　〃
0	0	〃	昭和６１年１月１７日から　〃
0	0	〃	昭和６１年２月１０日から　〃
0	0	〃	昭和６１年５月２６日から　〃
0	0	〃	昭和６１年７月２３日から　〃
0	0	〃	昭和６１年８月２５日から　〃
0	0	〃	昭和６１年１２月１１日から　〃
0	0	〃	昭和６２年１月２７日から　〃
0	0	〃	昭和６２年４月１６日から　〃
0	0	〃	昭和６２年４月１６日から　〃
0	0	〃	昭和６２年６月２０日から　〃
0	0	〃	昭和６２年１１月６日から　〃
0	0	〃	昭和６３年４月２８日から　〃
0	300,000,000	市営サンシルバー藤沢住宅用地	昭和６３年１１月１６日から５０年間
0	0	観光資源の保全 （江の島岩屋洞窟施設）	平成４年１１月２日から５０年間
0	322,867,220		

（３） 有価証券

（単位：円）

区　　分	前年度末 現 在 高	決算年度中 増　減　高	決算年度末 現　在　高
㈱藤沢市興業公社株券	5,668,000	0 0	5,668,000
藤沢市民会館サービス・センター㈱株券	5,200,000	0 0	5,200,000
㈱テレビ神奈川株券	28,820,000	0 0	28,820,000
㈱サンパール藤沢株券	1,500,000	0 0	1,500,000
湘南青果㈱株券	16,000,000	0 0	16,000,000
㈱湘南なぎさパーク株券	150,000,000	0 0	150,000,000
㈱ジェイコム湘南・神奈川株券	100,000,000	0 0	100,000,000
藤沢エフエム放送㈱株券	10,000,000	0 0	10,000,000
合　　計	317,188,000	0 0	317,188,000

（4） 出資による権利

（単位：円）

区　　分	前年度末 現 在 高	決算年度中 増　減　高	決算年度末 現　在　高
神奈川県農業信用基金協会出資金	2,170,000	0 0	2,170,000
公益社団法人神奈川県農業会議出資金	1,200,000	0 0	1,200,000
一般社団法人江の島ヨットクラブ基金出資金	1,000,000	0 0	1,000,000
藤沢市土地開発公社出資金	5,000,000	0 0	5,000,000
神奈川県信用保証協会出捐金	115,570,000	0 0	115,570,000
公益財団法人かながわ国際交流財団出資金	2,087,000	0 0	2,087,000
公益財団法人神奈川県栽培漁業協会出捐金	2,570,000	0 0	2,570,000
公益財団法人藤沢市まちづくり協会出資金	70,000,000	0 0	70,000,000
一般財団法人藤沢市開発経営公社出資金	1,000,000	0 0	1,000,000
全国漁業信用基金協会出資金	150,000	0 0	150,000
公益財団法人リバーフロント研究所出捐金	1,000,000	0 0	1,000,000
公益財団法人かながわ健康財団出捐金	2,398,190	0 0	2,398,190
公益財団法人かながわ海岸美化財団出捐金	55,741,000	0 0	55,741,000
公益財団法人湘南産業振興財団出捐金	126,520,000	0 0	126,520,000
公益財団法人神奈川県暴力追放推進センター出捐金	9,000,000	0 0	9,000,000
公益財団法人藤沢市保健医療財団出捐金	145,000,000	0 0	145,000,000
公益財団法人藤沢市みらい創造財団出捐金	200,000,000	0 0	200,000,000
社会福祉法人藤沢市社会福祉協議会出捐金	5,000,000	0 0	5,000,000
地方公共団体金融機構出資金	13,000,000	0 0	13,000,000
合　　計	758,406,190	0 0	758,406,190

２　物　　品

区　　分		前年度末現在高（台）	決算年度中増減高（台）	決算年度末現在高（台）	決算年度末評価額（円）
机　　類		3	0 0	3	553,540
	台　　類	1	0 0	1	230,000
	特　殊　机	2	0 0	2	323,540
戸　棚　箱　類		65	0 0	65	19,693,551
	保　管　庫　類	16	0 0	16	5,941,897
	棚　　類	39	0 0	39	11,085,241
	箱　　類	6	0 0	6	1,199,880
	そ　の　他	4	0 0	4	1,466,533
事務用機器類		28	0 2	30	12,172,320
	計　算　機　器	11	0 2	13	7,267,572
	書類整理用機器	15	0 0	15	3,447,000
	そ　の　他	2	0 0	2	1,457,748
電機機械器具類		130	△ 4 4	130	71,250,314
	視聴覚・通信用機器	69	△ 2 0	67	29,888,562
	冷暖房用機器	13	0 1	14	6,927,828
	光　学　機　器	3	0 0	3	852,430
	厨　房　用　機　器	17	△ 2 2	17	4,018,930
	清　掃　用　具	1	0 0	1	100,000
	そ　の　他	27	0 1	28	29,462,564

区分		前年度末現在高（台）	決算年度中増減高（台）	決算年度末現在高（台）	決算年度末評価額（円）
医療・実験・計器類		37	△ 3 6	40	28,133,779
	医療機器	6	0 2	8	4,767,021
	実験・分析用機器	29	△ 3 4	30	23,164,358
	各種計器	2	0 0	2	202,400
諸車類		207	△ 15 24	216	1,018,911,380
	普通自動車	55	△ 3 11	63	46,305,055
	特殊車	144	△ 12 13	145	971,314,825
	その他	8	0 0	8	1,291,500
一般教材用具類		37	0 3	40	16,265,751
	運動用具類	12	0 3	15	7,442,228
	楽器類	13	0 0	13	4,651,579
	その他	12	0 0	12	4,171,944
美術工芸品類		180	0 0	180	683,990,385
	美術工芸品	177	0 0	177	678,450,385
	模型	2	0 0	2	4,340,000
	その他	1	0 0	1	1,200,000
雑具類		187	△ 2 1	186	53,013,918
	庁用雑具	9	0 0	9	3,967,823
	庁用外雑具	8	0 0	8	1,244,718
	その他	170	△ 2 1	169	47,801,377
合計		874	△ 24 40	890	1,903,984,938

３　債　　権

（単位：円）

区　　分	前年度末 現 在 高	決算年度中 増　減　高	決算年度末 現　在　高
母子福祉資金貸付金	4,066,500	△ 102,000 0	3,964,500
藤沢市市民活動推進センター入居保証金	10,000,000	0 0	10,000,000
学校給食費損害賠償金弁済金	54,977,166	0 0	54,977,166
退職手当返納金	24,655,210	0 0	24,655,210
一般社団法人神奈川県畜産会寄託金	3,575,000	0 0	3,575,000
江ノ電第１ビル敷金	46,380,000	0 0	46,380,000
合　　計	143,653,876	△ 102,000 0	143,551,876

4　基　　金

（単位：円）

区分		前年度末 現在高	決算年度中 増	決算年度中 減	決算年度末（預金） 決算年度末(有価証券)	決算年度末 現在高
藤沢市財政調整基金	預金	13,398,106,537	2,008,277,259	△ 4,000,000,000	11,406,383,796	11,406,383,796
	有価証券	0	0	0	0	
藤沢市土地開発基金	預金	0	0	0	0	0
	有価証券	0	0	0	0	
藤沢市公共施設整備基金	預金	6,668,752,047	270,940,818	△ 346,454,371	6,593,238,494	6,593,238,494
	有価証券	0	0	0	0	
国民健康保険事業運営基金	預金	1,006,263,718	1,167,050	0	1,007,430,768	1,007,430,768
	有価証券	0	0	0	0	
藤沢市愛の輪福祉基金	預金	550,579,718	38,659,543	△ 235,480,000	353,759,261	553,759,261
	有価証券	0	200,000,000	0	200,000,000	
藤沢市みどり基金	預金	743,103,169	105,365,192	△ 564,678,771	283,789,590	783,789,590
	有価証券	0	500,000,000	0	500,000,000	
藤沢市交通安全対策基金	預金	55,958,198	10,649,857	△ 21,256,600	45,351,455	45,351,455
	有価証券	0	0	0	0	
藤沢市大庭台墓園基金	預金	1,178,425,171	87,382,000	△ 22,339,854	1,243,467,317	1,243,467,317
	有価証券	0	0	0	0	
藤沢市平和基金	預金	102,496,847	8,366,736	△ 39,026,010	71,837,573	71,837,573
	有価証券	0	0	0	0	
藤沢市文化振興基金	預金	136,321,666	24,673,662	△ 27,953,739	133,041,589	133,041,589
	有価証券	0	0	0	0	
藤沢市環境基金	預金	147,282,347	672,662,545	△ 639,088,393	180,856,499	180,856,499
	有価証券	0	0	0	0	
藤沢市介護保険事業運営基金	預金	920,592,267	668,050,681	0	1,588,642,948	1,588,642,948
	有価証券	0	0	0	0	
藤沢市スポーツ振興基金	預金	79,914,238	11,512,782	△ 7,060,700	84,366,320	84,366,320
	有価証券	0	0	0	0	
藤沢市災害復興基金	預金	545,323,339	29,935,382	0	575,258,721	575,258,721
	有価証券	0	0	0	0	
藤沢市教育応援基金	預金	188,899,588	156,913,410	△ 78,787,830	267,025,168	267,025,168
	有価証券	0	0	0	0	
藤沢市森林環境譲与税基金	預金	60,497,939	51,983,779	△ 48,294,400	64,187,318	64,187,318
	有価証券	0	0	0	0	
藤沢市こども未来基金	預金	3,570,000	15,919,360	△ 2,375,933	17,113,427	17,113,427
	有価証券	0	0	0	0	
合計		25,786,086,789	4,862,460,056	△ 6,032,796,601		24,615,750,244
合計（うち預金）		25,786,086,789	4,162,460,056	△ 6,032,796,601		23,915,750,244
合計（うち有価証券）		0	700,000,000	0		700,000,000