

子ども教室

湘南大庭がき大将クラブ



日時 2026年5月16日（土）から
2027年3月13日（土）まで（全10回）

午前9時から11時30分（回によって時間の変更があります）

対象 湘南大庭地区の小学校（大庭・滝の沢・駒寄・小糸・石川）
に通学または湘南大庭地区在住の
4年生から6年生までの児童24人
※申込多数の場合は抽選となります。

費用 全10回分の材料費として2,000円

持ち物 筆記用具（各回、必要なものをお知らせします）

申込み 5月1日（金）午後5時までに電話・来館・メールで



☆メールの方法

①件名に「がき大将」を入力

②氏名・学校名・学年・保護者名・電話番号を入力

メール宛先：fj-snooba-k@city.fujisawa.lg.jp

③市民センターからの返信を確認して下さい（受付番号記載） メールアドレス



抽選結果 5月8日（金）午後3時から発表
市民センター内の掲示板および
ポータルサイト「ふらっと湘南大庭」へ掲載します。
（いずれも受付番号で発表）
結果の確認は電話でも受け付けます。



湘南大庭地区
ポータルサイト

ふらっと湘南大庭

★問い合わせ 湘南大庭市民センター

TEL 0466-87-1112（平日午前8時45分～午後5時まで）

令和8年度 (2026年5月から2027年3月)

湘南大庭がき大将クラブ年間スケジュール (予定)



回	日時		タイトル・内容
1	5月16日(土)	9:00~11:30	開級式、ドッチボール大会 (はじめましてよろしく)
2	6月20日(土)	9:00~11:30	大庭城址公園で思いっきり 遊ぼう!
3	7月18日(土)	9:00~11:30	引地川親水公園で自然を学ぼう!
4	9月19日(土)	9:00~11:30	造形体験してみよう!
5	10月24日(土) 又は25日(日)	10:00~15:00	ふるさとまつりでお店を出そう! (班ごとに交代で参加していく)
6	11月7日(土)	9:00~12:00	<small>カッチュウ ツク</small> 甲冑を作ろう!
	12月12日(土)	9:00~12:00	大庭城わくわくフェスタ参加
7	12月19日(土)	9:00~11:30	書道を楽しもう! (名前の練習とカレンダー)
8	1月16日(土)	9:00~13:30	調理実習-ピザ作りに挑戦! (材料は自分たちで決めよう)
9	2月20日(土)	9:00~11:30	カローリングを体験しよう! 缶バッジ作り!
10	3月13日(土)	9:00~11:30	閉級式 (みんなでありがとう) 記念の冊子をつくろう

☆プログラム内容・日時は都合により変更することがあります。

・「がき大将クラブ」は地域のサポーターの方と市民センター職員で運営しております。

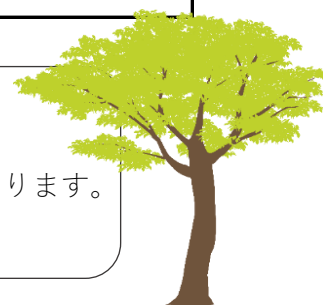

出張相談 in 湘南大庭

中部障がい者地域相談支援センター

日程：毎週月曜日

※祝日、年末年始はお休みとなります。

【お休み】

5/4、7/20、9/21、10/12、11/23、
1/11、3/22

時間：14時30分～16時30分

**場所：湘南大庭市民センター 1階
ロビースペース**



無料・
予約不要

※必要に応じて、相談室もご利用いただけます。

※順番にご案内いたしますので、お待ちいただく場合があります。

同日にコミュニティソーシャルワーカー（CSW）の
相談窓口を設けていますので併せてご利用ください。

- ・福祉サービスについて知りたい
- ・自分、家族の将来の生活が心配
- ・仕事について相談したい… など

お気軽にご相談ください!!

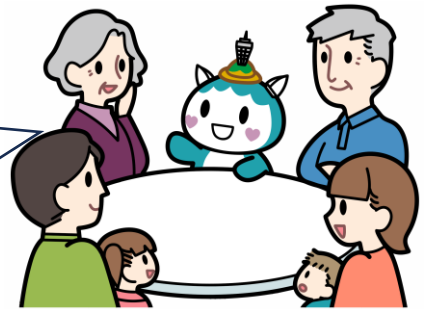

～中部障がい者地域相談支援センターふらっと～

障がいに関する地域の身近な相談窓口です。

障がいに関する制度やサービス、生活に関する相談等、総合的に相談を受けています。



㊦ “相談に関する” お問い合わせ

中部障がい者地域相談支援センターふらっと ☎0466 - 80 - 5250 (担当：やすだ)

㊦ “窓口開設に関する” お問い合わせ

湘南大庭市民センター 地域づくり担当 ☎0466 - 87 - 1111 (担当：おおたか)



中部障がい者地域相談支援センター

ふらっと

ってなあに？

障がいのある方やそのご家族の生活を相談というかたちで支援する機関です。
暮らしのこと、仕事のこと、障がいのある方への対応方法や支援方法、
障がい福祉サービス利用等のご相談ができる“総合的な相談窓口”です。

 お気軽にご相談ください 

 月曜日から金曜日  午前8時30分から午後5時まで※土日・祝日・年末年始を除く

 善行市民センター内  : 0466-80-5250

こんなご相談をお受けしています



福祉サービスって
どんなのがあるのか
わからないなあ…



障がいのことで
家族や友人など
近しい人には
なかなか…
相談できないです…



ご近所に障がいのある
方かなあと思う人が
困っている様子がある
のだけど…
どうしてあげたらいい
のかわからない



ご自分や家族の
将来の生活が
心配なんです…

ご相談の流れ

- ① お電話にご連絡、直接窓口にお越しください。
- ② 必要に応じて、面談等の予定を組みます。
- ③ 面談のなかで一緒に今後のことを考えます。

出張相談

湘南大庭市民センター内で
定期的に出張相談を行っています。



私たち相談員が、
将来のこと、困っていることに対して
一緒に考えます。  : 0466-80-5250



浮世絵で登る富士山

藤沢で山開き

2026.
5.19(火)-7.5(日)

The Start of Climbing Season in Fujisawa:
Ascending Mt. Fuji Through Ukiyo-e

歌川芳幾「富士山北口女人登山之図」(抜粋)

藤沢市
藤澤浮世絵館
FUJISAWA UKIYO-E MUSEUM

主催：藤沢市
後援：神奈川新聞社、株式会社ジェイコム湘南・神奈川、藤沢エフエム放送株式会社
【開館時間】 午前10時～午後7時（入館は午後6時30分まで）
【休館日】 月曜日（祝日、振替休日の場合は翌平日）
※2026年7月6日（月）～7月17日（金）は展示替えのため休館
【電話】 0466-33-0111 【FAX】 0466-30-1817
【住所】 藤沢市辻堂神台2丁目2番2号ココテラス湘南7階
【HP】 [藤澤浮世絵館](#) で検索

入館料無料
Admission Free

藤沢で山開き 浮世絵で登る富士山

2026.
5.19(火) - 7.5(日)



歌川貞秀「当山真形全図(富士山真景全図)」

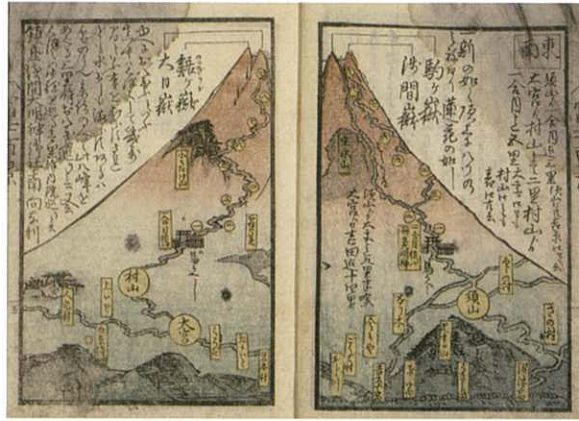

不朽山人 編・歌川芳藤 画『富士百景 狂歌集』



歌川芳虎「富士山両道中一覽之図」



歌川広重
「富士三十六景 相模 七里か浜」

古来から信仰と芸術の対象となった富士山は、浮世絵にも多く描かれました。江の島の遠景に望む富士山の姿は、藤沢の景観にも欠かせません。

本展では、江戸時代末期に大ブームとなった富士講の歴史とともに、歌川広重や歌川貞秀などの絵師たちが描いた多様な富士山を紹介します。浮世絵を通して、藤沢で一足早い富士山の山開きをお楽しみください。

関連イベント

関連イベントの受付について

電話またはFAX・Eメールに「講演会」か「ワークショップ」、氏名、電話番号、「ワークショップ」は希望時間を書いて藤澤浮世絵館へ。
午前10時から受付開始。
※受付開始日は電話が大変混み合い、つながりにくい場合があります。

電話 0466-33-0111・FAX 0466-30-1817・Eメール fj-ukiyo@city.fujisawa.lg.jp

講演会

聖なる山をめぐる —日本の山岳信仰入門—

講師：武井 慎悟氏
(関東学院大学 非常勤講師)

日にち：6月7日(日)

時間：午後2時～3時30分

場所：藤沢市役所本庁舎5階 会議室
〒251-8601 藤沢市朝日町1丁目1番地の1
*来場の際は公共交通機関をご利用ください。

定員：60人(申込先着順)

参加費：無料

受付開始：5月9日(土)
午前10時から

学芸員によるみどころ解説

日にち：5月31日(日)

7月4日(土)

時間：午前11時～11時30分

午後3時～3時30分

(各回同一内容)

場所：藤澤浮世絵館 多目的室

定員：各回30人(当日先着順)

参加費：無料

ワークショップ

浮世絵うちわづくり体験

講師：若林 豊氏
(元藤沢市中学校美術科教員)

日にち：6月27日(土)

時間：午前10時30分～12時30分

午後2時～4時

(各回同一内容)

場所：藤澤浮世絵館 多目的室

定員：各回12人(申込先着順)

参加費：無料

受付開始：5月26日(火)
午前10時から



【開館時間】午前10時～午後7時(入館は午後6時30分まで)

【休館日】月曜日(祝日、振替休日の場合は翌平日)

※2026年7月6日(月)～7月17日(金)は展示替えのため休館

【入館料】無料

【交通案内】

[電車] JR「辻堂」駅東改札北口出口から徒歩5分

[バス] 神奈川中央交通バス停「神台公園前」下車すぐ

[自転車] 自転車駐輪場あり(ご利用の際は1階管理室まで)

※藤澤浮世絵館専用駐車場はありません。公共交通機関をご利用ください。



<藤澤浮世絵館案内>



<交通案内>

藤澤浮世絵館
FUJISAWA UKIYO-E MUSEUM

【住所】藤沢市辻堂神台2丁目2番2号ココテラス湘南7階

【電話】0466-33-0111【FAX】0466-30-1817

【HP】[藤澤浮世絵館](#) で検索【公式 Instagram】[fujisawa.ukiyoe](#) で検索



春の 全国交通安全運動の実施

～新入学児童・園児を交通事故から守ろう～

令和8年4月6日(月)から4月15日(水)までの10日間、春の全国交通安全運動を実施し、4月10日(金)は「交通事故死ゼロを目指す日」となります。

交通事故死者数全体のうち、歩行者の割合が高く、子どもの事故も少なくありません。交通ルールを正しく理解して、安全で安心な運転を心がけましょう。

道路を横断するときは手を上げるなどして、左右の安全を確認してから横断しましょう。

また、歩行者は反射材を積極的に活用しましょう。



運転中にスマートフォンを操作する「ながらスマホ」による交通事故が増加傾向にあります。

運転中に使用する場合は、必ず安全な場所に停車してから使用しましょう。



自転車・特定小型原動機付自転車(電動キックボード)は交通ルールをしっかりと守り、安全に利用しましょう。

交通事故の被害を軽減するため、ヘルメットを着用しましょう。



二輪車を運転する際は、スピードを控えて、余裕を持った運転を心がけましょう。

また、ヘルメットは正しく着用し、二輪車用プロテクターやエアバッグジャケットも活用しましょう。



性暴力をなくそう!!!

～若年層の性暴力被害の撲滅～

入学・就職等に伴い、若年層の生活環境が大きく変わる4月は性暴力の被害に遭うリスクが高まります。

AV出演被害、JKビジネス、レイズドラッグの問題、SNS利用に起因する性被害、セクシャルハラスメント、痴漢等の若年層に対する性犯罪・性暴力の予防に向けた環境づくりに社会全体で取り組みましょう。

ひとりで抱え込まずに相談してください。

【相談窓口】

★性犯罪被害相談電話(警察) #8103

★性犯罪・性暴力被害者のためのワンストップ支援センター(内閣府) #8891

春の行楽期における レジャー事故の防止

春は、登山やハイキング、海や河川でのマリンスポーツなどのレジャーを楽しむ機会が増える季節です。

自然に触れるレジャーは、楽しみが多い反面、自然ならではの危険もあります。

レジャー中の事故を防ぐため、自然の危険性を認識し、しっかりとした計画を立てて行動しましょう。

山岳遭難の防止

無理のない登山計画を立て、登山計画書を提出しましょう。

また、出発前に健康状態をよく確認し、万全の状態に登りましょう。



水難事故の防止

ライフジャケットを着用し、命を守りましょう。

また、体調が優れないときや飲酒をしての入水はやめましょう。

子どもが水遊びをする際は、必ず大人が付き添い、目を離さないようにしましょう。



交番からのお知らせ

湘南ライフタウン交番管内では、住宅に対する侵入盗が発生しています。

在宅時でもしっかり戸締りをしましょう。

また、センサー付きライトや補助錠等の防犯設備を導入してください。

空き家は放置せず、定期的を確認しましょう。



藤沢北警察署では、X(旧 Twitter)による情報発信をしています。左の二次元コードの読み取りで閲覧することができます。