

参 考 資 料

| | | |
|---|-----------------------------------|-----|
| 1 | 所有施設、施設位置図 | 153 |
| 2 | 賃借施設一覧 | 190 |
| 3 | リース施設一覧 | 191 |
| 4 | これまでに複合化により整備した主な施設 | 192 |
| 5 | 「藤沢市公共施設再整備基本方針」における 再整備優先度採点表 | 195 |
| 6 | 施設別優先度一覧表 | 203 |

1 所有施設、施設位置図

「所有施設一覧の見方」

| 施設種類 | 施設名称 | 分類 1 | 分類 2 | 住所 | 機能面積 (㎡) | 建築年月日 | 13 地区 | 短期 | | | | 複合 施設 | 備考 | |
|---------|--------------------|---------|---------|-------|-------------|------------|-------|----|---|---|---|----------|----|--|
| | | | | | | | | 1 | 2 | 3 | 4 | | | |
| 産業・観光施設 | 藤沢市民センター・労働会館等複合施設 | 任意 | 市域 | 本町一丁目 | 7,932.14 | 2019/02/28 | 藤沢 | ◎ | | | | | ○ | |

* データについては、2025年（令和7年）3月31日時点のものです。

* 施設種類：施設が各地区に配置され、複数の建物が存在しているなど、他の施設再整備に与える影響が大きいものを施設種類として分類

* 分類1：義務（市庁舎、学校等、法律等で設置を義務づけられている施設や社会インフラ施設として最低限必要な施設）、任意（義務施設を補完している施設）

* 分類2：市域（藤沢市全体をサービス提供範囲とする施設）、地区（各地区をサービス提供範囲とする施設）

* 機能面積：施設内の該当施設分類の機能の床面積を記載。複数棟ある場合は、その機能の合計面積を記載

* 建築年月日：複数棟ある場合は、主な棟の建築年月日を記載

* 第1期短期プラン：◎1 実施事業、○1 検討事業

第2期短期プラン：◎2 実施事業、○2 検討事業

第3期短期プラン：◎3 実施事業、○3 検討事業

第4期短期プラン：◎4 実施事業、○4 検討事業

* 複合施設：施設内に複数の施設分類の機能があるもの

* 備考：津波＝津波浸水想定区域内にある施設の津波による浸水の深さ（単位：m）想定浸水深の最大値を記載（2020年度（令和2年度）作成津波ハザードマップ）

洪水＝洪水浸水想定区域内にある施設の洪水による浸水の深さ（単位：m）想定浸水深の最大値を記載（2023年度（令和5年度）作成洪水ハザードマップ）

（例：「津波2.0」と記載されている場合には、津波の想定浸水深1.0m以上2.0m未満を示します。）

【津波浸水深〇〇（単位：m）】

| | | |
|--------|-----------|----------|
| 0.15 | :0.01m 以上 | 0.15m 未満 |
| 0.5 | :0.15m 以上 | 0.5m 未満 |
| 0.8 | :0.5m 以上 | 0.8m 未満 |
| 1.2 | :0.8m 以上 | 1.2m 未満 |
| 2.0 | :1.2m 以上 | 2.0m 未満 |
| 3.0 | :2.0m 以上 | 3.0m 未満 |
| 4.0 | :3.0m 以上 | 4.0m 未満 |
| 5.0 | :4.0m 以上 | 5.0m 未満 |
| 6.0 | :5.0m 以上 | 6.0m 未満 |
| 7.0 | :6.0m 以上 | 7.0m 未満 |
| 8.0 | :7.0m 以上 | 8.0m 未満 |
| 9.0 | :8.0m 以上 | 9.0m 未満 |
| 9.0 以上 | :9.0m 以上 | |

【洪水浸水深〇〇（単位：m）】

| | | |
|---------|-----------|----------|
| 0.5 | :0.01m 以上 | 0.5m 未満 |
| 3.0 | :0.5m 以上 | 3.0m 未満 |
| 5.0 | :3.0m 以上 | 5.0m 未満 |
| 10.0 | :5.0m 以上 | 10.0m 未満 |
| 10.0 以上 | :10.0m 以上 | |

* 13地区割りの線については、統計上の13地区割りを使用しています。

(1) 市民センター

| 施設種類 | 施設名称 | 分類1 | 分類2 | 住所 | 機能面積 (㎡) | 建築年月日 | 13地区 | 短期 | | | | 複合 施設 | 備考 |
|-----------------------|--------------------|-----|-------|----------|-------------|------------|------|----|---|---|---|----------------|----------------|
| | | | | | | | | 1 | 2 | 3 | 4 | | |
| 市民 センター | 六会市民センター | 任意 | 地区 | 亀井野 | 3,314.87 | 2016/03/16 | 六会 | ◎ | | | | ○ | |
| | 片瀬市民センター | 任意 | 地区 | 片瀬 | 1,252.08 | 1987/11/30 | 片瀬 | | | | | ○ | 津波2.0 |
| | 明治市民センター | 任意 | 地区 | 辻堂新町 | 3,363.78 | 2006/10/25 | 明治 | | | | | ○ | |
| | 御所見市民センター | 任意 | 地区 | 打戻 | 2,499.89 | 2009/03/09 | 御所見 | | | | | ○ | |
| | 遠藤市民センター | 任意 | 地区 | 遠藤 | 2,114.89 | 2005/02/23 | 遠藤 | | | | | ○ | |
| | 長後市民センター | 任意 | 地区 | 長後 | 3,019.71 | 1995/03/10 | 長後 | | | | | ○ | |
| | 辻堂市民センター | 任意 | 地区 | 辻堂西海岸 | 4,079.99 | 2021/07/09 | 辻堂 | ○ | ◎ | ◎ | | ○ | |
| | 善行市民センター | 任意 | 地区 | 善行 | 3,213.77 | 2022/03/04 | 善行 | ○ | ◎ | ◎ | | ○ | |
| | 湘南大庭市民センター | 任意 | 地区 | 大庭 | 2,533.79 | 1985/11/06 | 湘南大庭 | | | | | ○ | |
| | 鶴沼市民センター | 任意 | 地区 | 鶴沼海岸 | 2,803.90 | 1981/03/16 | 鶴沼 | ◎ | ○ | ○ | ◎ | ○ | 津波4.0 洪水3.0 |
| | 村岡市民センター | 任意 | 地区 | 弥勒寺 | 2,228.15 | 1966/08/01 | 村岡 | ○ | ○ | ◎ | ◎ | ○ | 洪水5.0 |
| | 藤沢市民センター・労働会館等複合施設 | 任意 | 地区・市域 | 本町 | 7,932.14 | 2019/02/28 | 藤沢 | ◎ | ◎ | | | ○ | |
| | 済美館(藤沢市民センター分館) | 任意 | 地区 | 本町 | 1,162.94 | 1990/10/20 | 藤沢 | | | | | | 洪水5.0 |
| 片瀬おおいセンター(片瀬市民センター分館) | 任意 | 地区 | 片瀬 | 1,503.75 | 1997/03/13 | 片瀬 | | | | | ○ | 津波3.0 洪水3.0 | |

※「湘南台市民センター」は湘南台文化センター内にあります。

(2) 地域市民の家

| 施設種類 | 施設名称 | 分類1 | 分類2 | 住所 | 機能面積 (㎡) | 建築年月日 | 13地区 | 短期 | | | | 複合 施設 | 備考 |
|------------|------------------|-----|-----|--------|-------------|------------|------|----|---|---|---|----------|-----------------------------|
| | | | | | | | | 1 | 2 | 3 | 4 | | |
| 地域 市民の家 | 高倉市民の家 | 任意 | 地区 | 高倉 | 209.47 | 1976/03/31 | 長後 | | | | | | |
| | 本鶴沼市民の家 | 任意 | 地区 | 本鶴沼 | 169.55 | 2008/01/21 | 鶴沼 | | | | | | |
| | 片瀬山市民の家 | 任意 | 地区 | 片瀬山 | 197.58 | 1976/03/31 | 片瀬 | | ○ | ○ | ◎ | | |
| | 辻堂南部市民の家 | 任意 | 地区 | 辻堂 | 258.96 | 1976/03/31 | 辻堂 | | | | | | |
| | 下土棚市民の家 | 任意 | 地区 | 下土棚 | 172.24 | 1977/03/31 | 長後 | | | | | | |
| | 片瀬浪合市民の家 | 任意 | 地区 | 片瀬 | 151.54 | 1977/12/20 | 片瀬 | | | | | | |
| | 羽島市民の家 | 任意 | 地区 | 羽島 | 194.60 | 1978/03/10 | 明治 | | | | | | |
| | 江の島市民の家 | 任意 | 地区 | 江の島 | 161.47 | 1983/03/29 | 片瀬 | | | | | | |
| | 鶴南市民の家 | 任意 | 地区 | 鶴沼海岸 | 130.23 | 1979/04/13 | 鶴沼 | | | | | | 津波3.0 洪水3.0 |
| | 村岡市民の家 | 任意 | 地区 | 弥勒寺 | 195.43 | 1979/06/19 | 村岡 | | | | | | |
| | 菖蒲沢市民の家 | 任意 | 地区 | 菖蒲沢 | 167.27 | 1980/02/18 | 御所見 | | | | | | |
| | 六会市民の家 | 任意 | 地区 | 亀井野 | 197.09 | 1980/03/31 | 六会 | | | | | | |
| | 大清水市民の家 | 任意 | 地区 | 藤沢 | 168.52 | 1980/03/31 | 藤沢 | | | | | | 洪水10.0 |
| | 辻堂市民の家 | 任意 | 地区 | 辻堂元町 | 202.88 | 1981/03/28 | 辻堂 | | | | | | |
| | 藤沢市民の家 | 任意 | 地区 | 藤沢 | 136.63 | 1981/03/31 | 藤沢 | | | | | | |
| | 長後瀧山市民の家 | 任意 | 地区 | 長後 | 198.74 | 1982/01/28 | 長後 | | | | | | |
| | 川名通り町市民の家 | 任意 | 地区 | 川名 | 173.89 | 1982/03/31 | 村岡 | | | | | | |
| | 立石市民の家 | 任意 | 地区 | 立石 | 166.44 | 1983/07/19 | 善行 | | | | | | |
| | 中里市民の家 | 任意 | 地区 | 瀬郷 | 168.40 | 1984/03/31 | 御所見 | | | | | | |
| | 遠藤市民の家 | 任意 | 地区 | 遠藤 | 168.93 | 1985/03/29 | 遠藤 | | | | | | |
| | 小栗塚市民の家 | 任意 | 地区 | 西俣野 | 169.33 | 1985/05/01 | 六会 | | | | | | |
| | 七ツ木市民の家 | 任意 | 地区 | 高倉 | 192.73 | 1986/03/03 | 長後 | | | | | | |
| | 善行乾塚市民の家 | 任意 | 地区 | 善行 | 199.98 | 1986/04/02 | 善行 | | | | | | |
| | 用田市民の家 | 任意 | 地区 | 用田 | 167.27 | 1987/03/30 | 御所見 | | | | | | |
| | 明治市民の家 | 任意 | 地区 | 城南 | 167.69 | 1987/08/31 | 明治 | | | | | | |
| | 大鋸市民の家 | 任意 | 地区 | 大鋸 | 165.62 | 1988/03/29 | 藤沢 | | | | | | |
| | 円行市民の家 | 任意 | 地区 | 円行 | 179.70 | 1989/03/27 | 湘南台 | | | | | | |
| | 石川市民の家 | 任意 | 地区 | 石川 | 170.58 | 1989/03/31 | 六会 | | | | | | |
| | 駒寄市民の家 | 任意 | 地区 | 大庭 | 231.45 | 1992/03/31 | 湘南大庭 | | | | | | |
| | 小糸市民の家 | 任意 | 地区 | 大庭 | 236.83 | 1994/03/23 | 湘南大庭 | | | | | | |
| | 鶴沼藤が谷市民の家 | 任意 | 地区 | 鶴沼藤が谷 | 228.76 | 1993/03/30 | 鶴沼 | | | | | | |
| | 大庭市民の家 | 任意 | 地区 | 大庭 | 247.60 | 1996/03/26 | 湘南大庭 | | | | | | |
| | 滝の沢市民の家 | 任意 | 地区 | 遠藤 | 232.70 | 1997/03/11 | 湘南大庭 | | | | | | |
| | 辻堂東海岸市民の家 | 任意 | 地区 | 辻堂東海岸 | 234.22 | 1998/03/31 | 辻堂 | | | | | | 津波2.0 洪水3.0 |
| | 高谷市民の家 | 任意 | 地区 | 村岡東 | 236.85 | 2001/03/15 | 村岡 | | | | | | |
| | 辻堂砂山市民の家 | 任意 | 地区 | 辻堂西海岸 | 371.83 | 2002/07/26 | 辻堂 | | | | | ○ | |
| | 鶴沼橋市民の家 | 任意 | 地区 | 鶴沼橋 | 169.82 | 1933/10/01 | 鶴沼 | | | | | | |
| | 石川コミュニティセンター | 任意 | 地区 | 石川 | 359.40 | 2004/03/24 | 六会 | | | | | | |
| | 藤が岡市民の家(藤teria内) | 任意 | 地区 | 藤が岡 | 260.87 | 2021/03/13 | 藤沢 | ○ | ◎ | | | ○ | |
| | 伊勢山市民の家 | 任意 | 地区 | 藤沢 | 203.86 | - | 藤沢 | | | | | | 賃借 洪水3.0 リース 洪水3.0 |
| 藤沢石原谷市民の家 | 任意 | 地区 | 本藤沢 | 147.43 | 2022/01/25 | 善行 | | | ◎ | | | | |

その他コミュニティ施設

| 施設種類 | 施設名称 | 分類1 | 分類2 | 住所 | 機能面積 (㎡) | 建築年月日 | 13地区 | 短期 | | | | 複合 施設 | 備考 |
|-------------|---|-----|-----|------|-------------|------------|------|----|---|---|---|----------|----|
| | | | | | | | | 1 | 2 | 3 | 4 | | |
| その他コミュニティ施設 | 善行市民センター駐車場等用地 | 任意 | 地区 | 善行 | 99.00 | 2019/12/12 | 善行 | | | | | | |
| | 湘南大庭市民センター事業用地 | 任意 | 地区 | 大庭 | 10.84 | 2012/07/25 | 湘南大庭 | | | | | | |
| | ふじなみ交流センター | 任意 | 地区 | 本町 | 176.02 | 2019/01/29 | 藤沢 | | | | | | |
| | <small>安全・安心ステーション兼コミュニティスペース(県内)</small> | 任意 | 地区 | 藤が岡 | 50.22 | 2021/03/13 | 藤沢 | ○ | ◎ | | | ○ | |
| | 市民活動推進センター | 任意 | 市域 | 藤沢 | 449.00 | - | 藤沢 | | | | | | 賃借 |
| | 湘南バスポートセンター | 任意 | 市域 | 辻堂神台 | 172.56 | - | 明治 | | | | | | 賃借 |
| | 藤沢市マイナンバーカード北部窓口 | 任意 | 市域 | 石川 | 124.00 | - | 遠藤 | | | | | | 賃借 |

市民センター 位置図

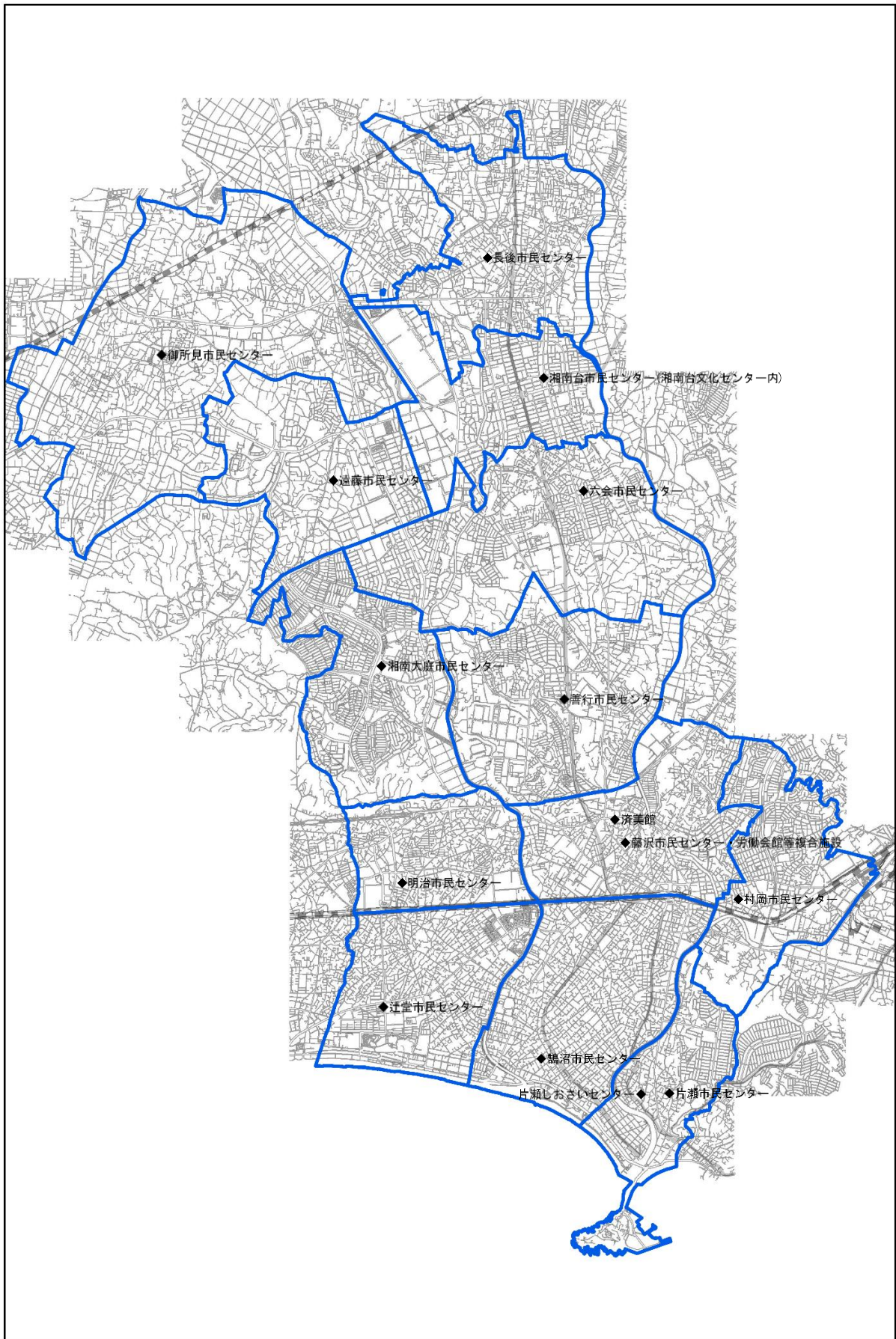

地域市民の家・その他コミュニティ施設 位置図

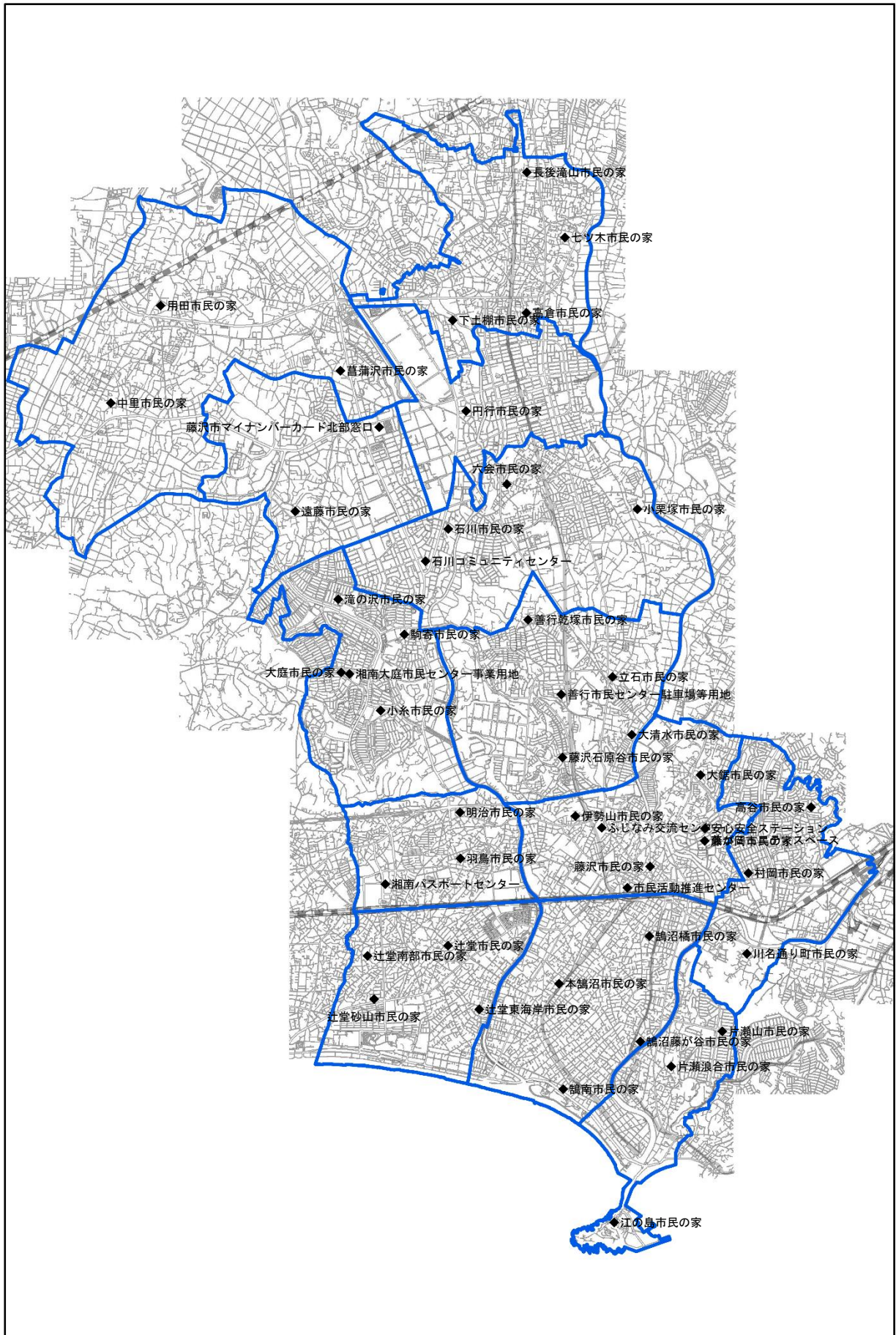

(3) 公民館

令和7年4月以降、公民館廃止の為、欠番

(4) 市民図書館

| 施設種類 | 施設名称 | 分類1 | 分類2 | 住所 | 機能面積 (㎡) | 建築年月日 | 13地区 | 短期 | | | | 複合 施設 | 備考 |
|-----------|----------------|-----|-----|-----|-------------|------------|------|----|---|---|---|----------|----|
| | | | | | | | | 1 | 2 | 3 | 4 | | |
| 市民 図書館 | 総合市民図書館 | 任意 | 市域 | 湘南台 | 4,725.93 | 1986/06/07 | 湘南台 | | | | | | |
| | 辻堂市民図書館 | 任意 | 市域 | 辻堂 | 1,651.84 | 1993/02/24 | 辻堂 | | | | | | |
| | 湘南大庭市民図書館 | 任意 | 市域 | 大庭 | 2,097.14 | 1999/11/29 | 湘南大庭 | | | | | | |
| | 南市民図書館・市民ギャラリー | 任意 | 市域 | 南藤沢 | 1,952.33 | - | 藤沢 | | | | | | 賃借 |

(5) スポーツ施設

| 施設種類 | 施設名称 | 分類1 | 分類2 | 住所 | 機能面積 (㎡) | 建築年月日 | 13地区 | 短期 | | | | 複合 施設 | 備考 |
|------------|------------|-----|-----|------|-------------|------------|------|----|---|---|---|----------|----------------|
| | | | | | | | | 1 | 2 | 3 | 4 | | |
| スポーツ 施設 | 秩父宮記念体育館 | 任意 | 市域 | 鶴沼東 | 10,967.87 | 1997/03/10 | 鶴沼 | | | | | | 洪水5.0 |
| | 石名坂温水プール | 任意 | 市域 | 本藤沢 | 2,921.21 | 1986/10/01 | 善行 | | | | | | |
| | 葛原スポーツ広場 | 任意 | 市域 | 葛原 | 11.51 | 2008/03/28 | 御所見 | | | | | | |
| | 天神スポーツ広場 | 任意 | 市域 | 天神町 | 100.11 | 2017/07/25 | 六会 | ◎ | | | | | |
| | 八部野球場 | 任意 | 市域 | 鶴沼海岸 | 3,962.23 | 1985/07/11 | 鶴沼 | | | | | | 津波2.0 洪水3.0 |
| | 八部公園屋内プール | 任意 | 市域 | 鶴沼海岸 | 4,090.36 | 1998/03/24 | 鶴沼 | | | | | | 津波3.0 洪水3.0 |
| | 八部公園その他施設 | 任意 | 市域 | 鶴沼海岸 | 266.02 | 1968/06/24 | 鶴沼 | | | | | | 津波3.0 洪水3.0 |
| | 秋葉台文化体育館 | 任意 | 市域 | 石川 | 10,937.96 | 1984/10/01 | 遠藤 | | | | | | |
| | 秋葉台公園屋内プール | 任意 | 市域 | 石川 | 2,530.42 | 1988/10/01 | 遠藤 | | | | | | |
| | 秋葉台公園球技場 | 任意 | 市域 | 石川 | 1,281.41 | 1987/03/10 | 遠藤 | | | | | | |
| | 秋葉台公園その他施設 | 任意 | 市域 | 石川 | 855.18 | 1984/10/01 | 遠藤 | | | | | | |

その他生涯学習施設

| 施設種類 | 施設名称 | 分類1 | 分類2 | 住所 | 機能面積 (㎡) | 建築年月日 | 13地区 | 短期 | | | | 複合 施設 | 備考 |
|-------------------|---------------|-----|-----|------|-------------|------------|------|----|---|---|---|----------|-------|
| | | | | | | | | 1 | 2 | 3 | 4 | | |
| その他 生涯 学習施設 | 湘南台文化センター | 任意 | 地区 | 湘南台 | 14,315.34 | 1989/06/13 | 湘南台 | | | | | ○ | |
| | 文化財第2収蔵庫 | 任意 | 市域 | 亀井野 | 903.40 | 1967/03/31 | 六会 | ○ | ○ | ◎ | ○ | | |
| | 御所見収蔵庫 | 任意 | 市域 | 打戻 | 1,752.25 | 1972/10/19 | 御所見 | ○ | ○ | ◎ | ○ | | |
| | 仮収蔵庫(旧南市民図書館) | 任意 | 市域 | 鶴沼東 | 1,314.70 | 1963/08/31 | 鶴沼 | | | | ○ | | |
| | 仮収蔵庫(旧村岡保育園) | 任意 | 市域 | 弥勒寺 | 885.25 | 1974/3/29 | 村岡 | | | | ○ | | |
| | ふじさわ宿交流館 | 任意 | 市域 | 西富 | 381.03 | 2016/04/20 | 藤沢 | ◎ | | | | | |
| | 市民会館 | 任意 | 市域 | 鶴沼東 | 10,763.23 | 1968/08/14 | 鶴沼 | ○ | ○ | ◎ | ◎ | | 洪水5.0 |
| | 藤沢市アートスペース | 任意 | 市域 | 辻堂神台 | 555.65 | - | 辻堂 | ◎ | | | | | 賃借 |
| | 藤澤浮世絵館 | 任意 | 市域 | 辻堂神台 | 556.62 | - | 辻堂 | ◎ | | | | | 賃借 |

市民図書館 位置図

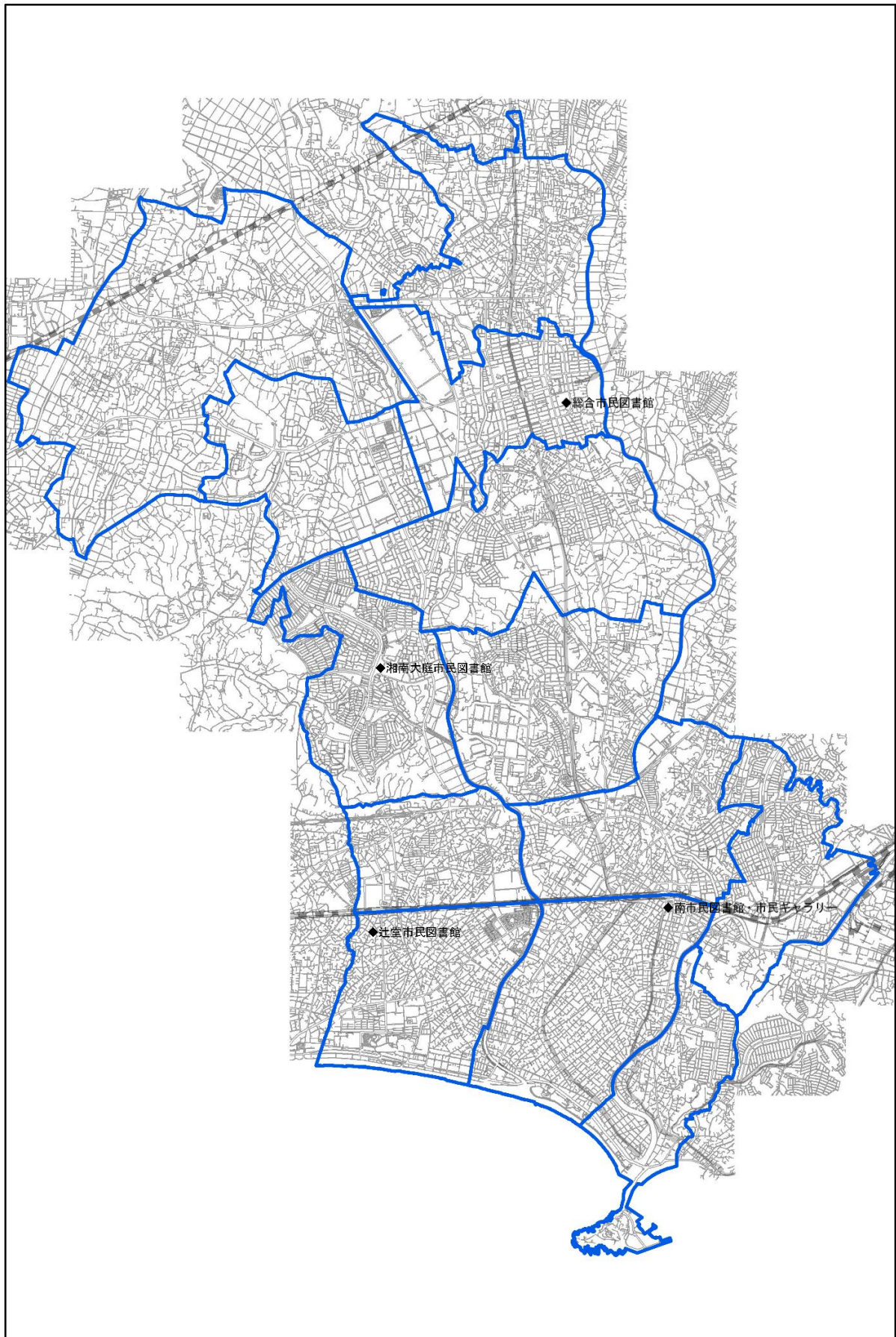

その他生涯学習施設 位置図

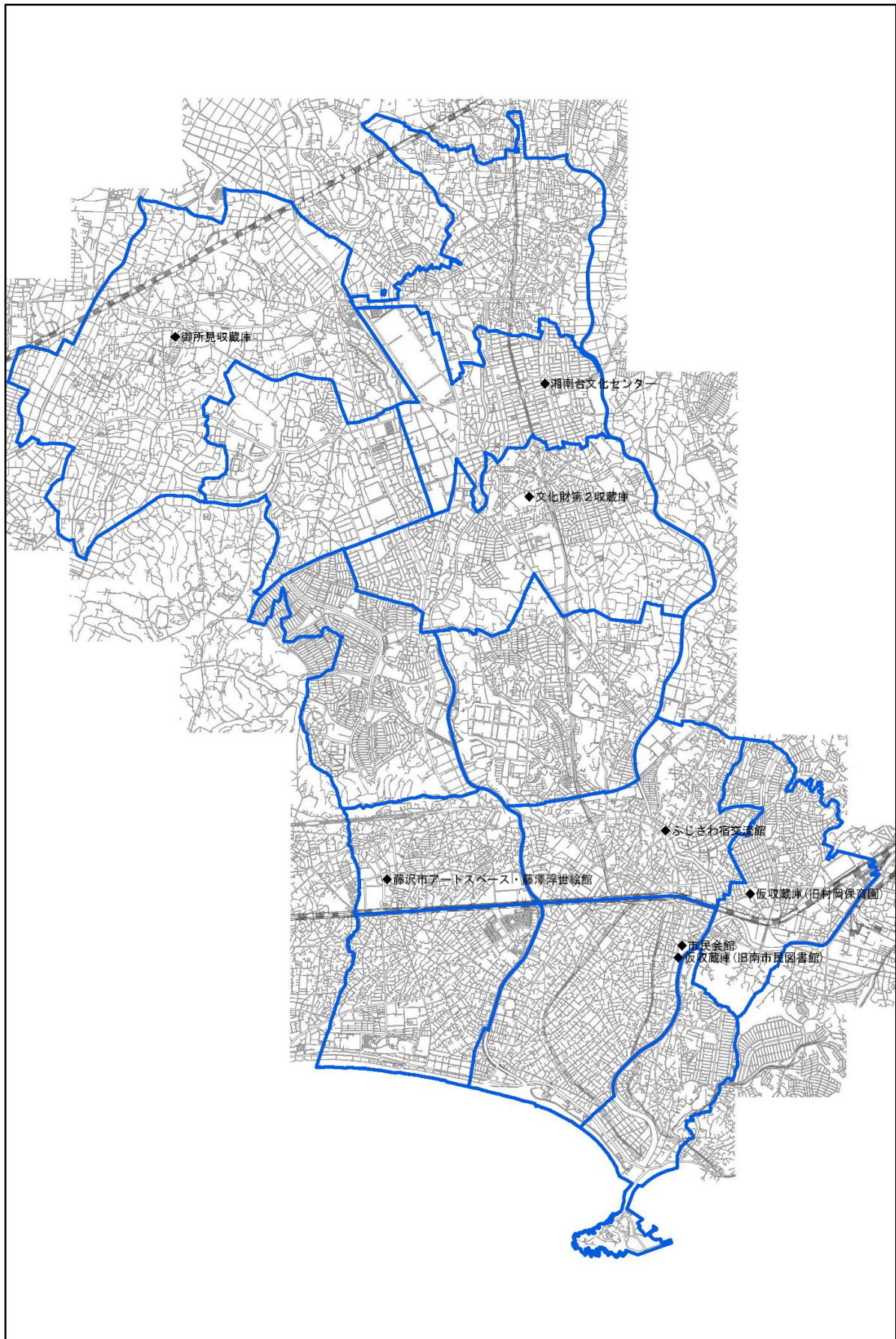

(6) 高齢者支援施設

| 施設種類 | 施設名称 | 分類1 | 分類2 | 住所 | 機能面積 (㎡) | 建築年月日 | 13地区 | 短期 | | | | 複合 施設 | 備考 | |
|-------------|----------------|-----|------|--------|-------------|------------|------|----|---|---|---|----------|----------------|-------|
| | | | | | | | | 1 | 2 | 3 | 4 | | | |
| 高齢者 支援施設 | 老人福祉センターやすらぎ荘 | 任意 | 市域 | 稲荷 | 1,808.90 | 1969/05/01 | 善行 | ○ | ○ | ○ | ○ | | | |
| | 生きがい福祉センター | 任意 | 市域 | 鶴沼神明 | 994.90 | 2015/06/29 | 藤沢 | ◎ | | | | | | |
| | 老人福祉センター湘南なぎさ荘 | 任意 | 市域 | 鶴沼海岸 | 3,149.12 | 1991/04/02 | 鶴沼 | | | | ◎ | | 津波4.0 洪水3.0 | |
| | 善行老人憩の家 | 任意 | 市域 | 善行団地 | 148.07 | 1975/04/21 | 善行 | | | | | | | |
| | 長後老人憩の家 | 任意 | 市域 | 長後 | 131.23 | 1975/04/23 | 長後 | | | | | | | |
| | 老人福祉センターこぶし荘 | 任意 | 市域 | 下土棚 | 4,937.82 | 1998/12/28 | 長後 | | | | | | | 洪水3.0 |
| | 片瀬しおさい荘 | 任意 | 地区 | 片瀬 | 530.56 | 1997/03/13 | 片瀬 | | | | | ○ | 津波3.0 洪水3.0 | |
| | こまよせ荘 | 任意 | 地区 | 大庭 | 367.00 | 1994/03/22 | 湘南大庭 | | | | | ○ | | |
| 旧高木邸 | 任意 | 地区 | 鶴沼海岸 | 143.53 | 1939/08/18 | 鶴沼 | | | | | | | 津波3.0 洪水3.0 | |

(7) 障がい者支援施設

| 施設種類 | 施設名称 | 分類1 | 分類2 | 住所 | 機能面積 (㎡) | 建築年月日 | 13地区 | 短期 | | | | 複合 施設 | 備考 |
|----------|---------------|-----|-----|------|-------------|------------|------|----|---|---|---|----------|----------------|
| | | | | | | | | 1 | 2 | 3 | 4 | | |
| 障がい者支援施設 | 太陽の家 | 任意 | 市域 | 鶴沼海岸 | 4,713.10 | 1975/04/23 | 鶴沼 | ○ | ○ | ○ | ○ | | 津波3.0 洪水3.0 |
| | 障がい福祉センター ひかり | 任意 | 市域 | 辻堂神台 | 159.59 | - | 明治 | | | | | | 賃借 |

その他福祉施設

| 施設種類 | 施設名称 | 分類1 | 分類2 | 住所 | 機能面積 (㎡) | 建築年月日 | 13地区 | 短期 | | | | 複合 施設 | 備考 |
|---------|--|-----|-----|------|-------------|-------|------|----|---|---|---|----------|----|
| | | | | | | | | 1 | 2 | 3 | 4 | | |
| その他福祉施設 | 藤沢市明治地域包括支援センター・明治地区ボランティアセンター・ふじさわ基幹相談支援センター・藤沢市発達障がい者相談支援事業所 | 任意 | 市域 | 辻堂神台 | 723.33 | - | 明治 | | | | | | 賃借 |

高齢者支援施設・障がい者支援施設・その他福祉施設 位置図

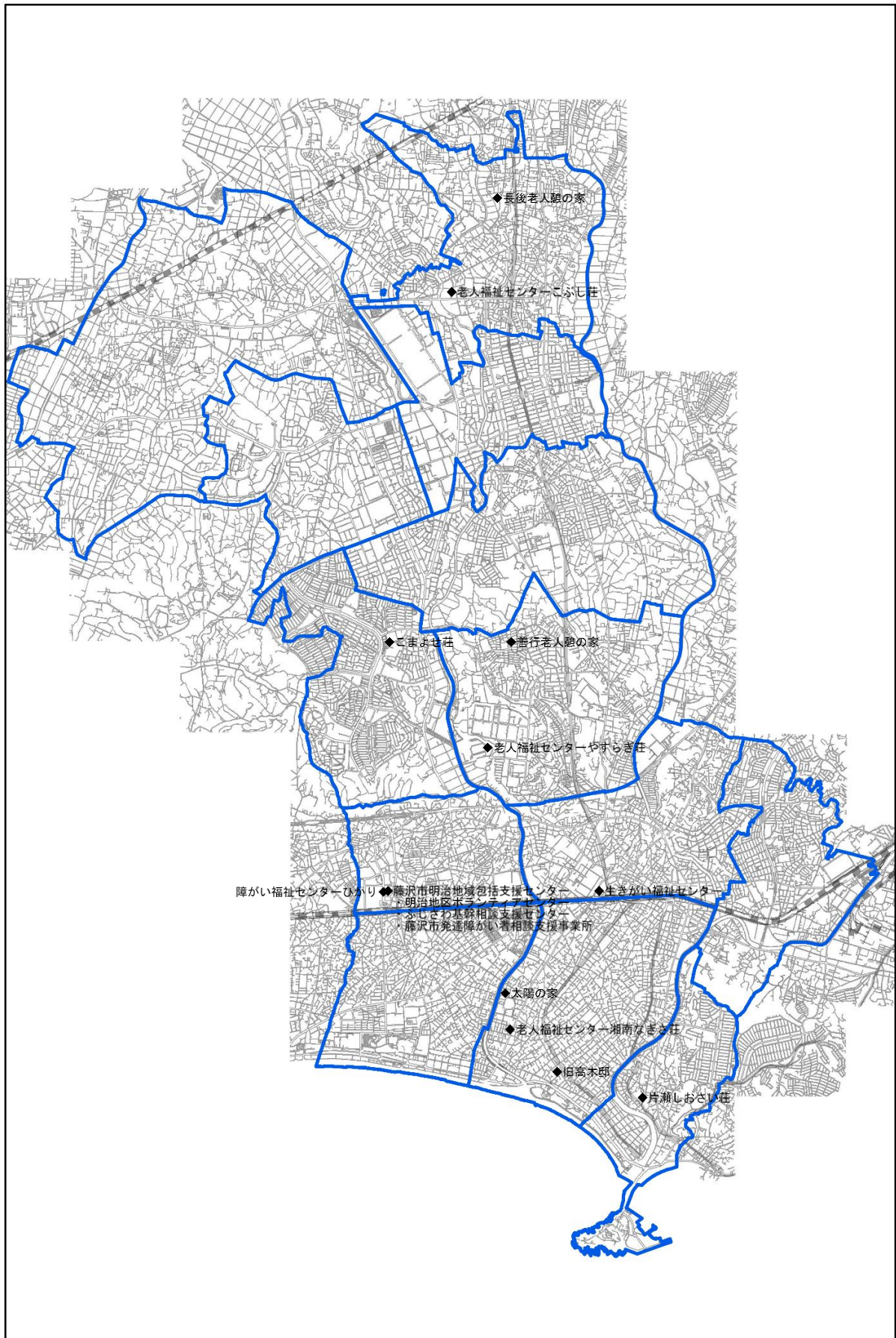

(8) 青少年施設（地域子どもの家・児童館）

| 施設種類 | 施設名称 | 分類1 | 分類2 | 住所 | 機能面積 (㎡) | 建築年月日 | 13地区 | 短期 | | | | 複合 施設 | 備考 |
|-------------------------|---------------|-----|-------|--------|-------------|------------|------|----|---|---|---|----------|----------------|
| | | | | | | | | 1 | 2 | 3 | 4 | | |
| 地域 子どもの 家・ 児童館 | 湘南台子どもの家 | 任意 | 地区 | 湘南台 | 161.70 | 1984/03/31 | 湘南台 | | | | | | |
| | 片瀬子どもの家 | 任意 | 地区 | 片瀬 | 180.90 | 1985/02/28 | 片瀬 | | | | | | |
| | 羽鳥子どもの家 | 任意 | 地区 | 羽鳥 | 156.02 | 1986/03/31 | 明治 | | | | | | |
| | 中里子どもの家 | 任意 | 地区 | 打戻 | 362.72 | 2010/11/01 | 御所見 | | | | | ○ | |
| | 鶴沼子どもの家 | 任意 | 地区 | 本鶴沼 | 156.02 | 1987/08/26 | 鶴沼 | | | | | | |
| | 大越子どもの家 | 任意 | 地区 | 善行坂 | 156.02 | 1988/03/31 | 善行 | | | | | | |
| | 大庭子どもの家 | 任意 | 地区 | 大庭 | 201.90 | 1989/03/31 | 湘南大庭 | | | | | | |
| | 六会子どもの家 | 任意 | 地区 | 亀井野 | 156.02 | 1989/03/31 | 六会 | | | | | | |
| | 長後子どもの家 | 任意 | 地区 | 高倉 | 189.00 | 1990/10/18 | 長後 | | | | | | |
| | 鶴南子どもの家 | 任意 | 地区 | 鶴沼海岸 | 156.02 | 1991/03/31 | 鶴沼 | | | | ◎ | | 津波5.0 洪水3.0 |
| | 八松子どもの家 | 任意 | 地区 | 辻堂元町 | 156.02 | 1992/02/12 | 辻堂 | | | | | | |
| | 本町子どもの家 | 任意 | 地区 | 本町 | 159.56 | 1993/02/23 | 藤沢 | | | | | | |
| | 秋葉台子どもの家 | 任意 | 地区 | 遠藤 | 156.02 | 1994/03/17 | 遠藤 | | | | | | |
| | 高谷子どもの家 | 任意 | 地区 | 渡内 | 163.47 | 1995/03/20 | 村岡 | | | | | | |
| | 俣野子どもの家 | 任意 | 地区 | 亀井野 | 162.86 | 1996/03/22 | 善行 | | | | | | |
| | 村岡子どもの家 | 任意 | 地区 | 弥勒寺 | 489.69 | 2016/03/18 | 村岡 | ◎ | | | | ○ | |
| | 大道子どもの家(藤沢市内) | 任意 | 地区 | 藤が岡 | 203.27 | 2021/3/13 | 藤沢 | ○ | ◎ | | | ○ | |
| | 辻堂児童館 | 任意 | 地区 | 辻堂東海岸 | 241.50 | 1998/03/30 | 辻堂 | | | | | ○ | 津波2.0 洪水3.0 |
| | 石川児童館 | 任意 | 地区 | 石川 | 305.15 | 2005/03/22 | 六会 | | | | | ○ | |
| | 辻堂砂山児童館 | 任意 | 地区 | 辻堂西海岸 | 397.81 | 2002/07/26 | 辻堂 | | | | | ○ | |
| 大鋸児童館 | 任意 | 地区 | 大鋸 | 240.67 | 1997/03/31 | 藤沢 | | | | | ○ | | |
| 鶴洋児童館 | 任意 | 地区 | 鶴沼桜が岡 | 302.79 | 2000/06/23 | 鶴沼 | | | | | ○ | 洪水0.5 | |

※「藤沢子どもの家」は藤沢市民センター・労働会館複合施設内にあります。

(9) 放課後児童クラブ・その他青少年施設

| 施設種類 | 施設名称 | 分類1 | 分類2 | 住所 | 機能面積 (㎡) | 建築年月日 | 13地区 | 短期 | | | | 複合 施設 | 備考 |
|-------------------------|-------------------------------|-----|-----|------|-------------|------------|------|----|---|---|---|----------|----|
| | | | | | | | | 1 | 2 | 3 | 4 | | |
| その他 子ども 青少年 施設 | 青少年会館 | 任意 | 地区 | 朝日町 | 921.14 | 1996/09/30 | 藤沢 | | | | | | |
| | 辻堂青少年会館 | 任意 | 地区 | 辻堂 | 250.93 | 1963/03/15 | 辻堂 | | | | | | |
| | 天神放課後児童クラブ等複合施設 | 任意 | 地区 | 天神町 | 238.49 | 2020/02/12 | 六会 | | ◎ | | | ○ | |
| | チンチロ児童クラブ(藤沢市内) | 任意 | 地区 | 藤が岡 | 169.73 | 2021/03/13 | 藤沢 | ○ | ◎ | | | ○ | |
| | 鶴南小学校区放課後児童クラブ(鶴南小学校内複合施設) | 任意 | 地区 | 鶴沼海岸 | 253.12 | 2022/03/08 | 鶴沼 | | ◎ | ◎ | | ○ | |
| | 石川小学校区放課後児童クラブ(鶴南市民センター内複合施設) | 任意 | 地区 | 遠藤 | 127.65 | 2023/01/31 | 六会 | | | ◎ | | ○ | |
| | 少年の森 | 任意 | 地区 | 打戻 | 510.32 | 1980/02/25 | 御所見 | | | | ◎ | | |
| | 藤が岡つどいの広場(藤沢市内) | 任意 | 地区 | 藤が岡 | 157.94 | 2021/03/13 | 藤沢 | ○ | ◎ | | | ○ | |
| | 辻堂子育て支援センター | 任意 | 市域 | 辻堂神台 | 159.59 | — | 明治 | | | | | | 賃借 |

(10) 保育所

| 施設種類 | 施設名称 | 分類1 | 分類2 | 住所 | 機能面積 (㎡) | 建築年月日 | 13地区 | 短期 | | | | 複合 施設 | 備考 |
|------|---------------|-----|-----|------|-------------|------------|------|----|---|---|---|----------|----------------|
| | | | | | | | | 1 | 2 | 3 | 4 | | |
| 保育所 | 藤沢保育園 | 任意 | 地区 | 鶴沼石上 | 1,316.33 | 1987/01/26 | 鶴沼 | | | | | | 洪水10.0 |
| | 善行保育園 | 任意 | 地区 | 善行 | 625.44 | 1966/04/18 | 善行 | ○ | ○ | ◎ | ◎ | ○ | |
| | 明治保育園 | 任意 | 地区 | 城南 | 389.45 | 1968/04/08 | 明治 | | | | | | |
| | 浜見保育園(鶴南小学校内) | 任意 | 地区 | 鶴沼海岸 | 2,235.21 | 2022/03/08 | 鶴沼 | | ◎ | ◎ | | ○ | 津波6.0 洪水3.0 |
| | 湘南台保育園 | 任意 | 地区 | 湘南台 | 739.55 | 1973/03/28 | 湘南台 | | | | | | |
| | 善行乳児保育園 | 任意 | 地区 | 善行 | 391.95 | 1974/03/30 | 善行 | ○ | ○ | ◎ | ◎ | ○ | |
| | 柄沢保育園 | 任意 | 地区 | 柄沢 | 540.45 | 1984/03/08 | 村岡 | | | | | | 賃借一部 市所有 |
| | 高山保育園 | 任意 | 地区 | 辻堂新町 | 738.68 | 1979/03/31 | 明治 | | | | | | |
| | またの保育園 | 任意 | 地区 | 西俣野 | 802.30 | 1980/03/31 | 六会 | | | | | | |
| | 小糸保育園 | 任意 | 地区 | 大庭 | 856.17 | 1982/03/31 | 湘南大庭 | | | | | | |
| | しぶやがはら保育園 | 任意 | 地区 | 湘南台 | 1,345.03 | 2016/02/29 | 湘南台 | ◎ | | | | | |
| | 藤が岡保育園(藤沢市内) | 任意 | 地区 | 藤が岡 | 2,160.43 | 2021/03/13 | 藤沢 | ○ | ◎ | | | ○ | |
| | 辻堂保育園 | 任意 | 地区 | 羽鳥 | 1,592.92 | 2019/9/6 | 明治 | | ◎ | | | | リース |
| | 鶴沼保育園 | 任意 | 地区 | 本鶴沼 | 1,348.53 | 2024/11/1 | 鶴沼 | | ○ | ◎ | ◎ | ○ | リース |

青少年施設（地域子どもの家・児童館） 位置図

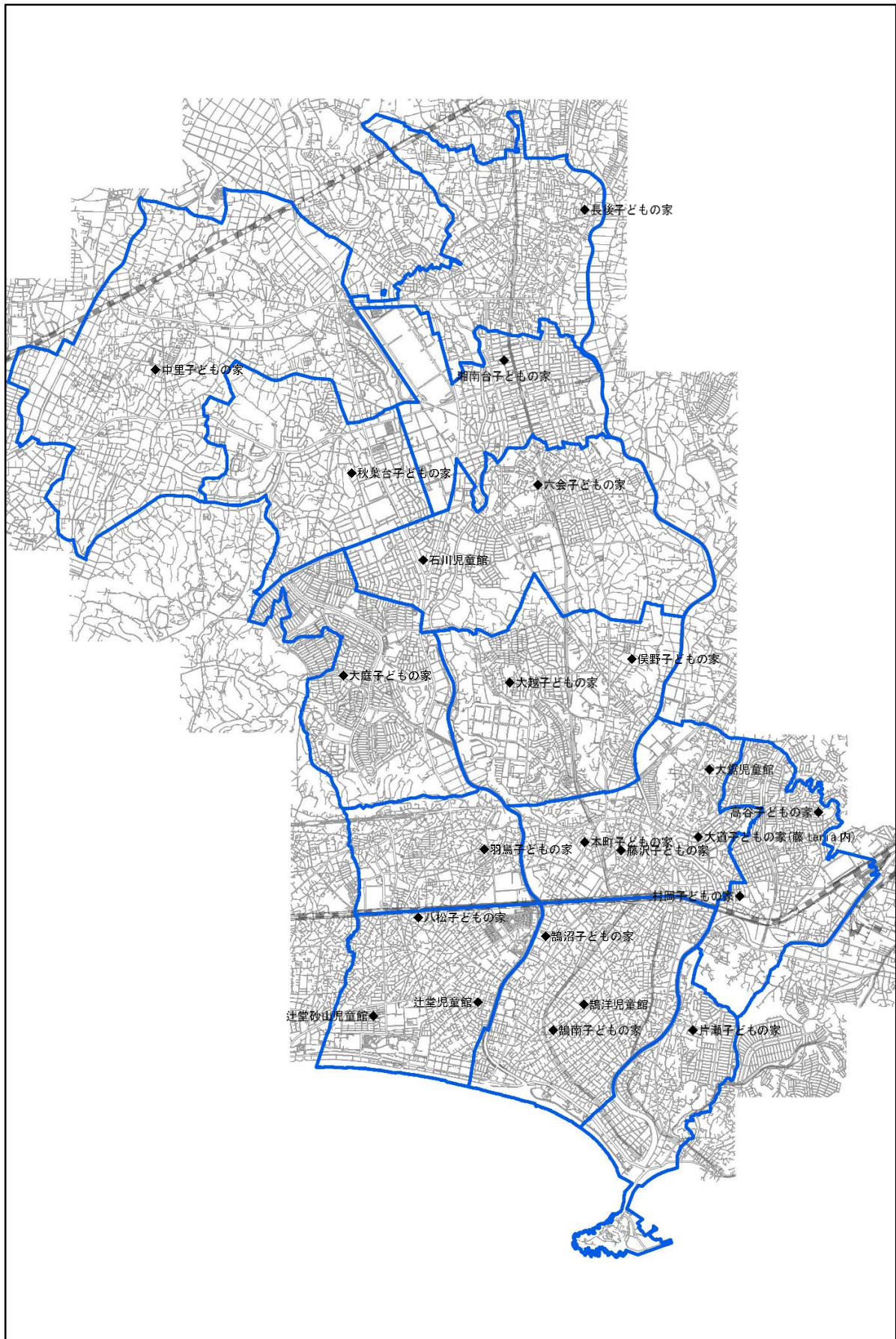

放課後児童クラブ・その他青少年施設 位置図

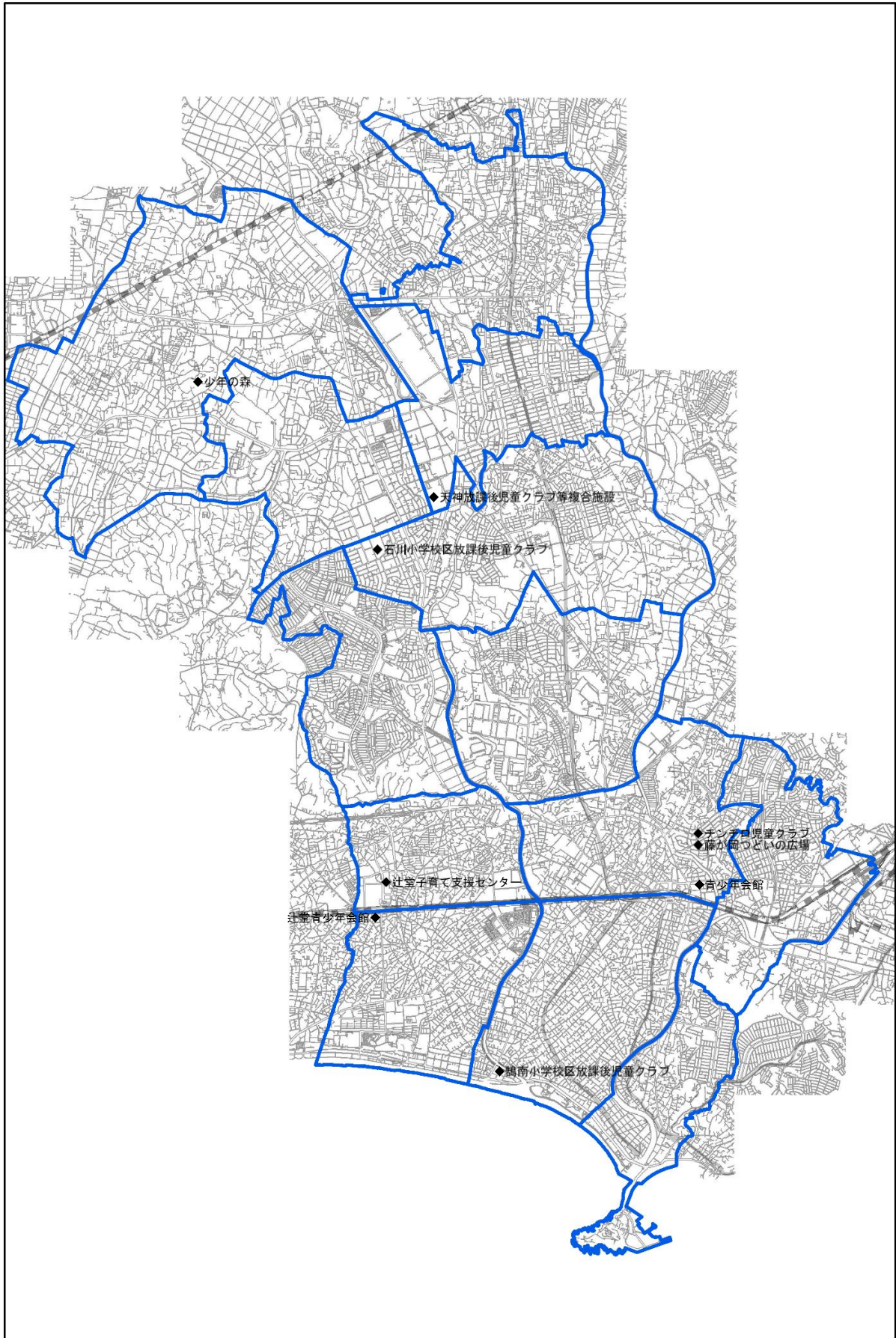

保育所 位置図

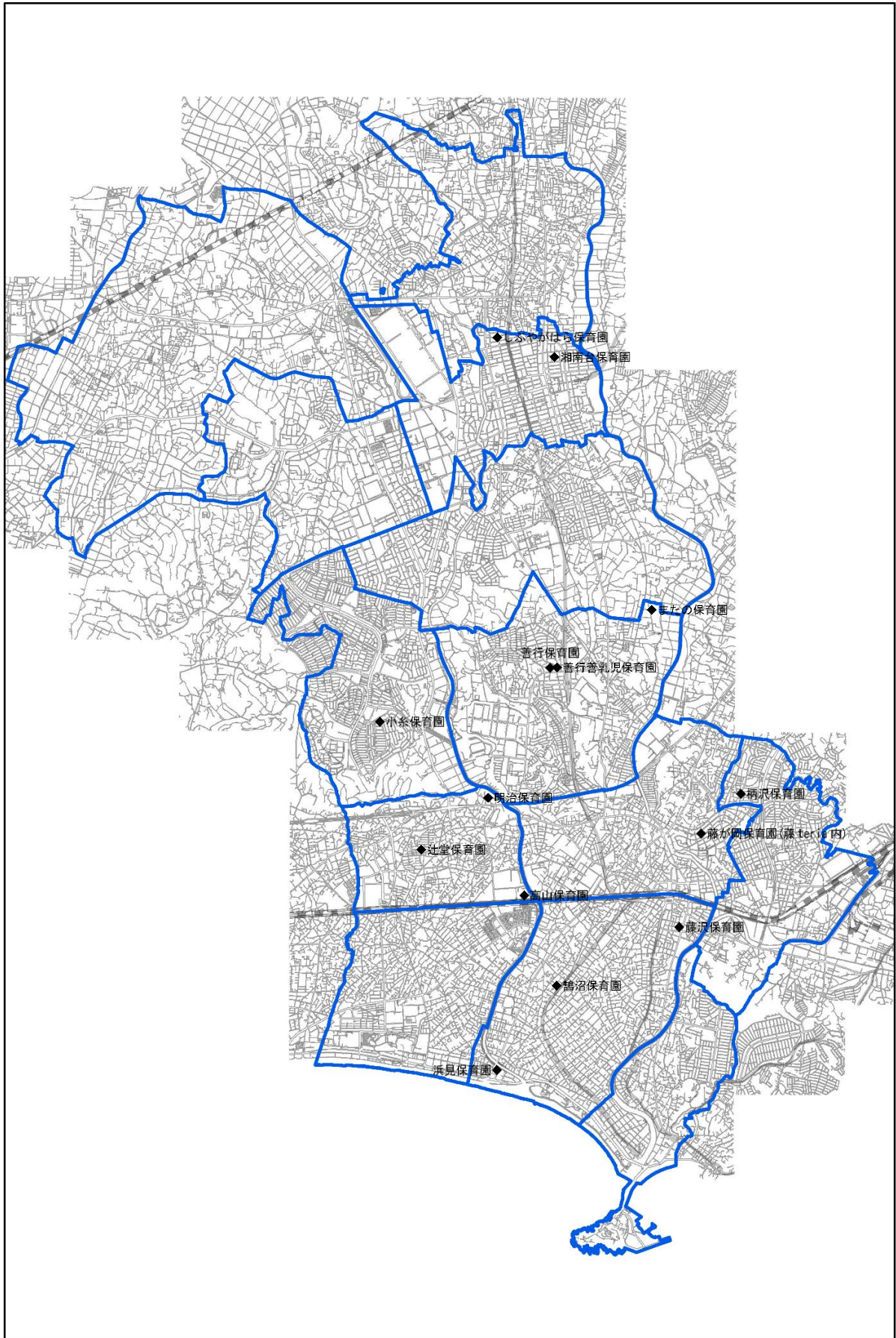

(11) 環境事業センター

(12) 廃棄物等処理施設

| 施設種類 | 施設名称 | 分類1 | 分類2 | 住所 | 機能面積 (㎡) | 建築年月日 | 13地区 | 短期 | | | | 複合 施設 | 備考 |
|---------|-----------------|-----|-----|-----|-------------|------------|------|----|---|---|---|----------|------|
| | | | | | | | | 1 | 2 | 3 | 4 | | |
| 収集施設 | 環境事業センター | 義務 | 市域 | 遠藤 | 2,788.43 | 2023/01/31 | 遠藤 | ○ | ○ | ◎ | | ○ | |
| 処理施設 | 北部環境事業所 | 義務 | 市域 | 石川 | 14,193.57 | 2007/03/31 | 湘南台 | ○ | ◎ | ◎ | ○ | | |
| | 石名坂環境事業所 | 義務 | 市域 | 本藤沢 | 14,375.46 | 1984/03/31 | 善行 | ○ | ○ | ◎ | ◎ | | 一部賃借 |
| | リサイクルプラザ藤沢 | 義務 | 市域 | 桐原町 | 12,637.45 | 2013/04/01 | 湘南台 | | | | | | |
| | 葛原最終処分場 | 義務 | 市域 | 葛原 | 143.00 | 1981/03/10 | 御所見 | | | | | | |
| | 長後中分最終処分場 | 義務 | 市域 | 長後 | 18.00 | 1980/03/31 | 長後 | | | | | | |
| | 谷根最終処分場 | 義務 | 市域 | 西富 | 46.92 | 1979/09/20 | 藤沢 | | | | | | |
| | 葛原第二最終処分場 | 義務 | 市域 | 葛原 | 101.84 | 1989/04/01 | 御所見 | ◎ | | | | | |
| その他環境施設 | 女坂最終処分場 | 義務 | 市域 | 用田 | 414.32 | 1996/11/29 | 御所見 | | | | | | |
| | 藤沢橋自動車排出ガス測定局 | 任意 | 市域 | 藤沢 | 49.70 | 1999/03/30 | 藤沢 | | | | | | |
| | 環境分析センター | 任意 | 市域 | 本藤沢 | 263.67 | 2014/10/9 | 善行 | ◎ | | | | | |
| | 湘南台小学校一般環境大気測定局 | 任意 | 市域 | 湘南台 | 6.75 | 2016/12/1 | 湘南台 | | | | | | |

環境施設（環境事業センター・廃棄物等処理施設） 位置図

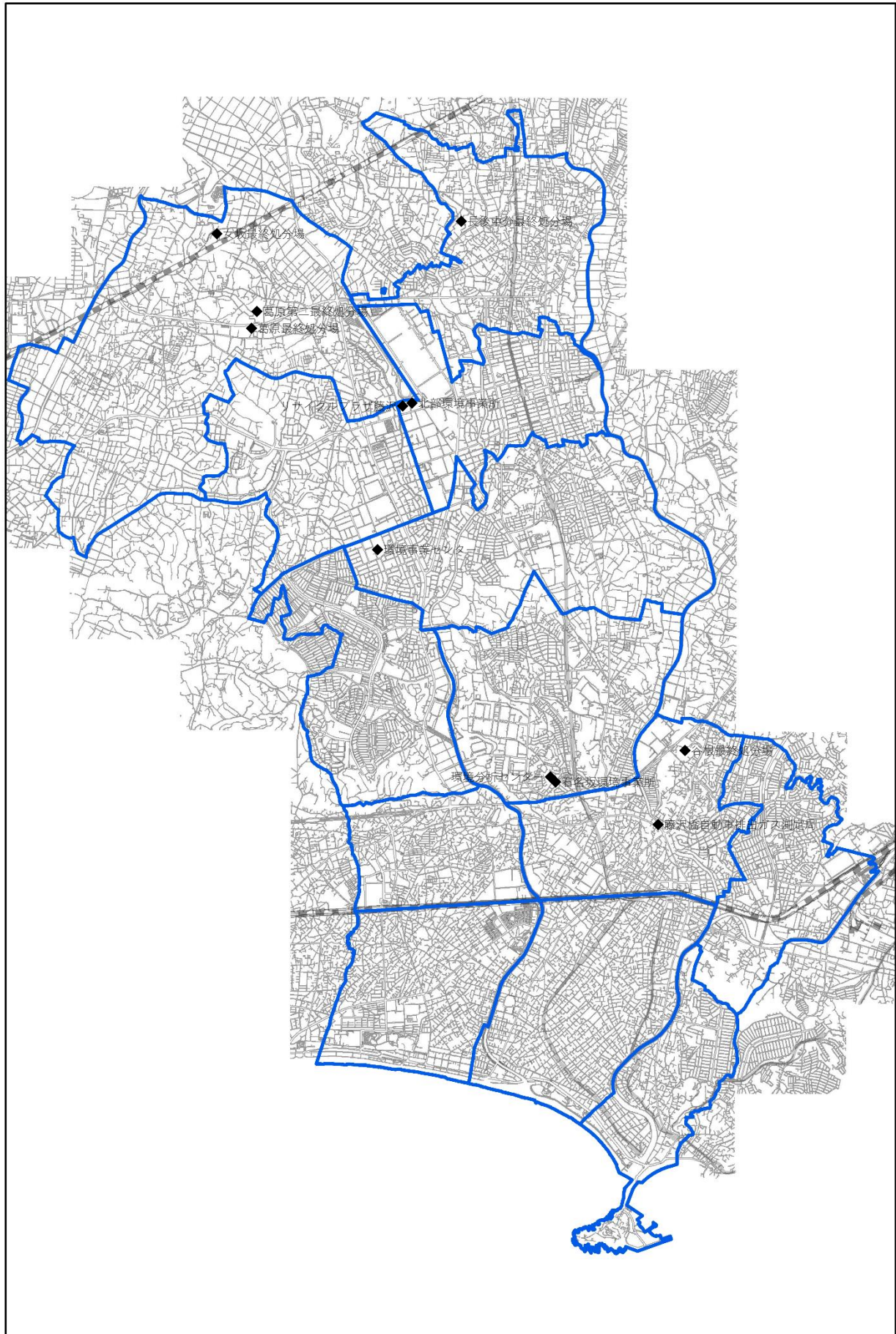

(13) 市営住宅

| 施設種類 | 施設名称 | 分類1 | 分類2 | 住所 | 機能面積 (㎡) | 建築年月日 | 13地区 | 短期 | | | | 複合 施設 | 備考 |
|------|----------------|-----|-----|-------|-------------|------------|------|----|---|---|---|----------|----------------------|
| | | | | | | | | 1 | 2 | 3 | 4 | | |
| 市営住宅 | 市営鶴沼住宅 | 任意 | 市域 | 鶴沼海岸 | 9,401.61 | 1985/03/22 | 鶴沼 | ◎ | ◎ | | | | 津波6.0 洪水3.0 |
| | 市営緑ヶ丘住宅 | 任意 | 市域 | 大鋸 | 1,563.62 | 2000/02/29 | 藤沢 | | | | | | |
| | 市営遠藤第一住宅 | 任意 | 市域 | 遠藤 | 3,216.38 | 1995/03/01 | 遠藤 | | | | | | |
| | 市営長後住宅 | 任意 | 市域 | 長後 | 6,220.75 | 1988/07/25 | 長後 | | | | | | |
| | 市営遠藤第二住宅 | 任意 | 市域 | 遠藤 | 14,358.49 | 1976/03/25 | 湘南大庭 | | | | | | |
| | 市営渋谷ヶ原住宅 | 任意 | 市域 | 湘南台 | 6,702.89 | 1993/11/29 | 湘南台 | | | | ○ | | |
| | 市営古里住宅 | 任意 | 市域 | 打戻 | 20,456.84 | 1968/02/01 | 御所見 | | | | ○ | | |
| | 市営滝ノ沢住宅 | 任意 | 市域 | 遠藤 | 8,626.88 | 1977/03/17 | 湘南大庭 | | | | | | |
| | 市営永山住宅 | 任意 | 市域 | 遠藤 | 5,618.71 | 1987/03/25 | 遠藤 | | | | | | |
| | 市営サンルバー藤沢住宅 | 任意 | 市域 | 鶴沼 | 2,682.40 | 1990/03/29 | 鶴沼 | | | | | | |
| | 市営高倉住宅 | 任意 | 市域 | 高倉 | 2,279.67 | 1992/11/13 | 長後 | | | | | | |
| | ホロン・シルバー館 | 任意 | 市域 | 城南 | 764.41 | — | 明治 | | | | | | 賃借 |
| | エスペランサ湘南台 | 任意 | 市域 | 湘南台 | 940.69 | — | 湘南台 | | | | | | 賃借 |
| | サンハイツ藤が谷 | 任意 | 市域 | 鶴沼藤が谷 | 659.87 | — | 鶴沼 | | | | | | 賃借 洪水5.0 |
| | スターホーム村岡 | 任意 | 市域 | 村岡東 | 875.96 | — | 村岡 | | | | | | 賃借 洪水3.0 |
| | グレース元町 | 任意 | 市域 | 辻堂元町 | 844.50 | — | 辻堂 | | | | | | 賃借 |
| | ヴィンテージ山王 | 任意 | 市域 | 善行 | 912.01 | — | 善行 | | | | | | 賃借 |
| | エスポワール渋谷 | 任意 | 市域 | 長後 | 923.87 | — | 長後 | | | | | | 賃借 |
| | コンフォール藤沢(2001) | 任意 | 市域 | 藤が岡 | 1875.93 | — | 藤沢 | | | | | | 賃借 |
| | コンフォール藤沢(2004) | 任意 | 市域 | 藤が岡 | 2168.1 | — | 藤沢 | | | | | | 賃借 |
| | マカラブア鶴沼 | 任意 | 市域 | 鶴沼海岸 | 938.88 | — | 鶴沼 | | | | | | 賃借 津波3.0 洪水3.0 |
| | コンテ川名 | 任意 | 市域 | 川名 | 1190.57 | — | 村岡 | | | | | | 賃借 |
| | ふじハイツ鶴沼 | 任意 | 市域 | 鶴沼石上 | 1196.23 | — | 鶴沼 | | | | | | 賃借 洪水3.0 |
| | グランソレイユ亀井野 | 任意 | 市域 | 亀井野 | 1109.15 | — | 六会 | | | | | | 賃借 |

※賃借施設については位置図に示していません。

市営住宅 位置図

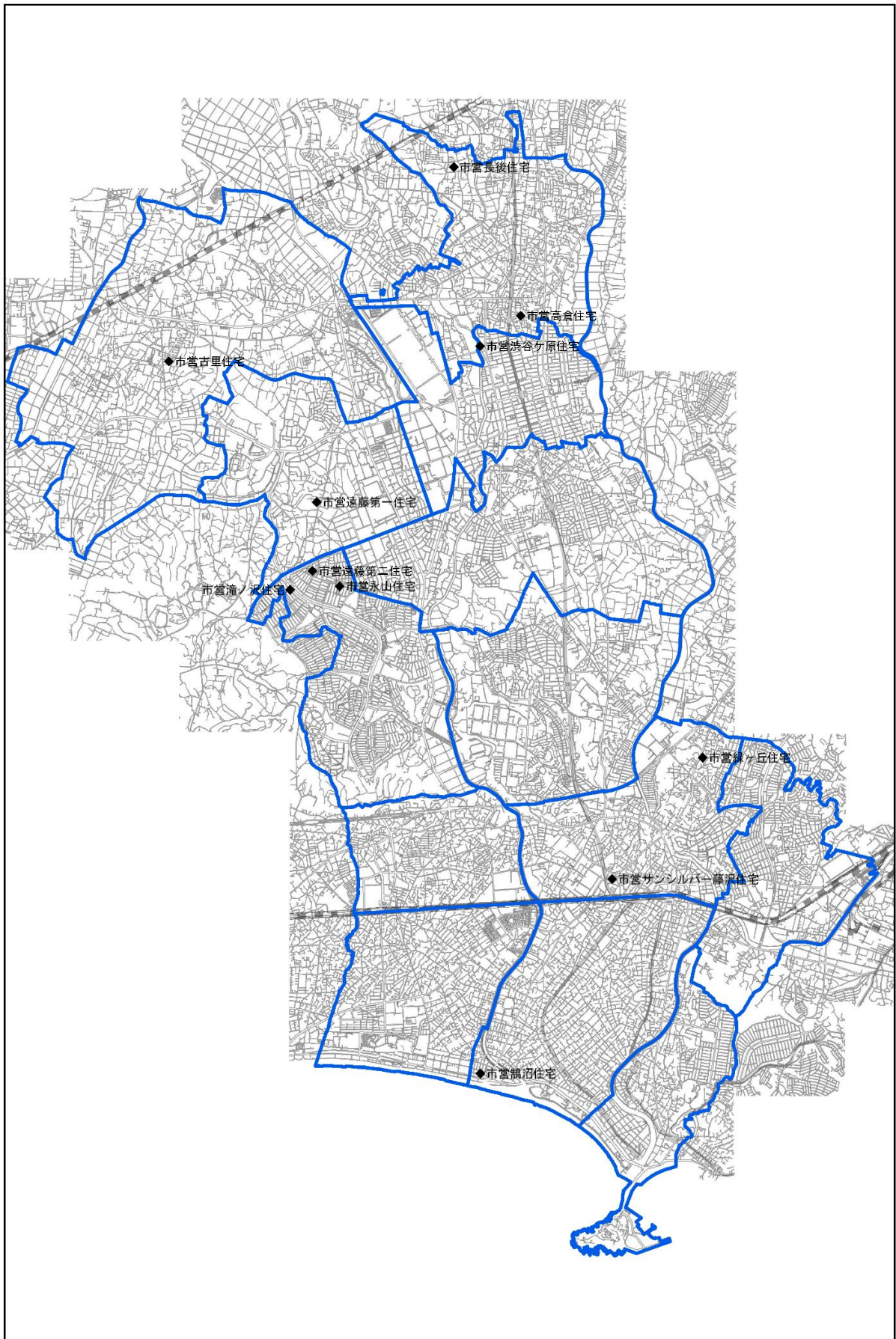

(14) 消防署等

| 施設種類 | 施設名称 | 分類1 | 分類2 | 住所 | 機能面積 (㎡) | 建築年月日 | 13地区 | 短期 | | | | 複合 施設 | 備考 |
|---------------|-------------------|-----|-----|-------|-------------|------------|------|----|---|---|---|----------|-------------|
| | | | | | | | | 1 | 2 | 3 | 4 | | |
| 消防署 | 北消防署 | 義務 | 市域 | 湘南台 | 1,467.23 | 1982/03/02 | 湘南台 | | | | | | |
| | 南消防署 | 義務 | 市域 | 鶴沼東 | 3,877.99 | 1995/08/31 | 鶴沼 | | | | | | 洪水5.0 |
| 出張所 | 南消防署鶴沼出張所 | 義務 | 地区 | 鶴沼海岸 | 407.34 | 1990/03/15 | 鶴沼 | | | | | | 津波8.0 |
| | 南消防署苅田出張所 | 義務 | 地区 | 本鶴沼 | 440.86 | 1971/12/15 | 鶴沼 | ○ | ○ | ○ | ○ | ○ | |
| | 北消防署御所見出張所 | 義務 | 地区 | 用田 | 452.34 | 1978/03/31 | 御所見 | | | ○ | ○ | ○ | |
| | 北消防署六会出張所 | 義務 | 地区 | 亀井野 | 799.04 | 2016/03/16 | 六会 | ◎ | | | | ○ | |
| | 北消防署善行出張所 | 義務 | 地区 | 善行 | 329.45 | 1980/03/25 | 善行 | | ○ | ○ | ○ | | |
| | 北消防署西部出張所 | 義務 | 地区 | 大庭 | 399.28 | 1985/03/29 | 湘南大庭 | | | | | | |
| | 南消防署辻堂出張所 | 義務 | 地区 | 辻堂 | 1,091.22 | 2021/07/13 | 辻堂 | ○ | ◎ | ◎ | | ○ | |
| | 南消防署村岡出張所 | 義務 | 地区 | 柄沢 | 629.66 | 1998/02/16 | 村岡 | | | | | | |
| | 北消防署長後出張所 | 義務 | 地区 | 長後 | 533.47 | 1992/06/12 | 長後 | | | | | | 洪水10.0 |
| | 北消防署遠藤出張所 | 義務 | 地区 | 遠藤 | 981.88 | 2017/03/10 | 遠藤 | ◎ | | | | | |
| | 南消防署明治出張所 | 義務 | 地区 | 辻堂新町 | 634.34 | 2006/10/25 | 明治 | | | | | ○ | |
| | 南消防署本町出張所 | 義務 | 地区 | 藤沢 | 348.59 | 2023/3/13 | 藤沢 | ○ | ○ | ◎ | ◎ | ○ | リース R9解体 |
| 分遣所 | 南消防署片瀬分遣所 | 義務 | 地区 | 片瀬 | 176.51 | 2004/03/19 | 片瀬 | | | | | ○ | 津波0.8 |
| ワークステーション | 藤沢市消防局救急ワークステーション | 義務 | 市域 | 藤沢 | 406.64 | 2013/07/09 | 藤沢 | | | | | | 洪水5.0 |
| 消防防災訓練センター | 消防防災訓練センター | 義務 | 市域 | 石川 | 1,052.16 | 2006/12/21 | 六会 | | | | | | 洪水3.0 |
| その他分団器具置場等 | 第11分団器具置場 | 義務 | 地区 | 羽鳥 | 239.46 | 1973/03/31 | 明治 | | | | | | |
| | 第1分団第2器具置場 | 義務 | 地区 | 江の島 | 4.60 | 1973/12/26 | 片瀬 | | | | | | |
| | 江の島中器具置場 | 義務 | 地区 | 江の島 | 4.70 | 1970/11/24 | 片瀬 | | | | | | |
| | 第7分団器具置場 | 義務 | 地区 | 鶴沼石上 | 71.48 | 2009/03/31 | 鶴沼 | | | | | | |
| | 第12分団器具置場 | 義務 | 地区 | 大庭 | 63.76 | 1991/03/28 | 湘南大庭 | | | | | | |
| | 第13分団器具置場 | 義務 | 地区 | 石川 | 73.32 | 1999/03/18 | 六会 | | | | | | |
| | 第15分団器具置場 | 義務 | 地区 | 亀井野 | 140.77 | 1986/12/08 | 六会 | | ○ | ○ | | | |
| | 第17分団器具置場 | 義務 | 地区 | 湘南台 | 59.66 | 1999/12/24 | 湘南台 | | | | | | |
| | 第18分団器具置場 | 義務 | 地区 | 下土棚 | 63.44 | 2005/03/03 | 長後 | | | | | | |
| | 第22分団器具置場 | 義務 | 地区 | 高倉 | 71.38 | 1997/03/27 | 長後 | | | | | | |
| | 第23分団器具置場 | 義務 | 地区 | 長後 | 63.76 | 1990/03/20 | 長後 | | | | | | |
| | 第25分団器具置場 | 義務 | 地区 | 長後 | 63.76 | 1992/03/21 | 長後 | | | | | | |
| | 第28分団器具置場 | 義務 | 地区 | 宮原 | 78.32 | 1996/02/27 | 御所見 | | | | | | |
| | 第1分団器具置場 | 義務 | 地区 | 江の島 | 84.00 | 1993/03/31 | 片瀬 | | | | | | 津波8.0 |
| | 第4分団器具置場 | 義務 | 地区 | 鶴沼海岸 | 65.55 | 2006/03/22 | 鶴沼 | | | | ◎ | | 津波4.0 |
| | 第6分団器具置場 | 義務 | 地区 | 弥勒寺 | 69.40 | 1988/04/02 | 村岡 | | ○ | ◎ | ◎ | | 洪水5.0 |
| | 第8分団器具置場 | 義務 | 地区 | 西富 | 58.60 | 2014/03/31 | 藤沢 | | | | | | |
| | 第14分団器具置場 | 義務 | 地区 | 西俣野 | 71.48 | 2010/03/31 | 六会 | | | | | | |
| | 第27分団器具置場 | 義務 | 地区 | 打戻 | 81.15 | 1989/03/31 | 御所見 | | | | | | |
| | 第31分団器具置場 | 義務 | 地区 | 葛原 | 63.44 | 2002/03/05 | 御所見 | | | | | | |
| | 第26分団器具置場 | 義務 | 地区 | 瀬郷 | 63.76 | 1993/10/01 | 御所見 | | | | | | |
| | 第19分団器具置場 | 義務 | 地区 | 遠藤 | 73.32 | 1998/03/20 | 遠藤 | | | | | | |
| | 第21分団器具置場 | 義務 | 地区 | 高倉 | 73.32 | 1999/03/19 | 長後 | | | | | | |
| | 第20分団器具置場 | 義務 | 地区 | 遠藤 | 62.08 | 2001/03/02 | 遠藤 | | | | | | |
| | 第3分団器具置場 | 義務 | 地区 | 片瀬 | 63.44 | 2003/03/18 | 片瀬 | | | | | | 津波2.0 |
| | 第29分団器具置場 | 義務 | 地区 | 菖蒲沢 | 63.44 | 2006/03/03 | 御所見 | | | | | | |
| 第24分団器具置場 | 義務 | 地区 | 長後 | 62.54 | 2004/03/09 | 長後 | | | | | | 洪水10.0 | |
| 江の島屋外消火栓ポンプ施設 | 義務 | 地区 | 江の島 | 23.86 | 1988/04/01 | 片瀬 | | | | | | | |
| 亀ヶ岡消防ポンプ置場 | 義務 | 地区 | 江の島 | 6.37 | 2012/03/29 | 片瀬 | | | | | | | |

- ※「第2分団器具置場」は南消防署片瀬分遣所との合同庁舎となります。
- ※「第5分団器具置場」は南消防署苅田出張所との合同庁舎となります。
- ※「第9分団器具置場」は南消防署本町出張所との合同庁舎となります。
- ※「第10分団器具置場」は南消防署辻堂出張所との合同庁舎となります。
- ※「第16分団器具置場」は北消防署六会出張所との合同庁舎となります。
- ※「第30分団器具置場」は北消防署御所見出張所との合同庁舎となります。

(15) 学校施設（小学校・中学校・特別支援学校）

| 施設種類 | 施設名称 | 分類1 | 分類2 | 住所 | 機能面積 (㎡) | 建築年月日 | 13地区 | 短期 | | | | 複合 施設 | 備考 |
|----------------------------|---------|-----|-------|-----------|-------------|------------|------|----|---|---|---|----------------|----------------|
| | | | | | | | | 1 | 2 | 3 | 4 | | |
| 小学校・ 中学校・ 特別支援 学校 | 藤沢小学校 | 義務 | 地区 | 本町 | 6,219.00 | 1974/03/30 | 藤沢 | | | ○ | ○ | | |
| | 明治小学校 | 義務 | 地区 | 城南 | 7,456.00 | 1971/03/01 | 明治 | | | ○ | ○ | | |
| | 鶴沼小学校 | 義務 | 地区 | 本鶴沼 | 6,690.90 | 1984/03/30 | 鶴沼 | | | | | | |
| | 本町小学校 | 義務 | 地区 | 本町 | 8,461.93 | 2012/03/09 | 藤沢 | | | | | | |
| | 村岡小学校 | 義務 | 地区 | 弥勒寺 | 5,805.18 | 1971/03/17 | 村岡 | | | | | | 洪水5.0 |
| | 六会小学校 | 義務 | 地区 | 亀井野 | 10,109.00 | 1999/09/21 | 六会 | | | | | | |
| | 辻堂小学校 | 義務 | 地区 | 辻堂東海岸 | 7,065.00 | 1986/03/25 | 辻堂 | | ○ | ◎ | ◎ | | 津波0.5 |
| | 鶴洋小学校 | 義務 | 地区 | 鶴沼桜が岡 | 6,897.67 | 1988/03/16 | 鶴沼 | | ○ | ○ | ◎ | | 洪水3.0 |
| | 片瀬小学校 | 義務 | 地区 | 片瀬 | 6,213.73 | 1964/03/31 | 片瀬 | | ○ | ○ | ◎ | | |
| | 大道小学校 | 義務 | 地区 | 朝日町 | 6,852.81 | 1994/12/20 | 藤沢 | | | | | | 洪水3.0 |
| | 秋葉台小学校 | 義務 | 地区 | 遠藤 | 6,666.47 | 1965/04/01 | 遠藤 | | | | | | |
| | 御所見小学校 | 義務 | 地区 | 打戻 | 6,362.91 | 1972/03/08 | 御所見 | | | | | | |
| | 長後小学校 | 義務 | 地区 | 長後 | 6,961.00 | 1968/03/29 | 長後 | | | | | | |
| | 八松小学校 | 義務 | 地区 | 辻堂元町 | 5,905.00 | 1985/03/14 | 辻堂 | | | | | | |
| | 高砂小学校 | 義務 | 地区 | 辻堂西海岸 | 7,186.90 | 1995/07/26 | 辻堂 | | | | | | |
| | 善行小学校 | 義務 | 地区 | 善行団地 | 7,860.79 | 2009/12/18 | 善行 | | | | | | |
| | 富士見台小学校 | 義務 | 地区 | 下土棚 | 6,273.00 | 1967/03/31 | 長後 | | | | | | |
| | 鶴南小学校 | 義務 | 地区 | 鶴沼海岸 | 12,967.89 | 2024/08/07 | 鶴沼 | | ◎ | ◎ | | ○ | 津波6.0 洪水3.0 |
| | 浜見小学校 | 義務 | 地区 | 辻堂西海岸 | 5,594.00 | 1970/03/31 | 辻堂 | | | | | | 津波0.15 |
| | 俣野小学校 | 義務 | 地区 | 西俣野 | 6,238.68 | 1971/03/31 | 六会 | | | | | | |
| | 大越小学校 | 義務 | 地区 | 善行坂 | 6,131.00 | 1971/03/31 | 善行 | | | | | | |
| | 羽鳥小学校 | 義務 | 地区 | 羽鳥 | 6,430.61 | 1984/03/29 | 明治 | | | | | | |
| | 湘南台小学校 | 義務 | 地区 | 湘南台 | 7,154.99 | 1973/03/31 | 湘南台 | | | | | | |
| | 大庭小学校 | 義務 | 地区 | 大庭 | 7,682.39 | 1976/03/31 | 湘南大庭 | | | | | | |
| | 亀井野小学校 | 義務 | 地区 | 亀井野 | 6,518.97 | 1977/03/31 | 六会 | | | | | | |
| | 新林小学校 | 義務 | 地区 | 川名 | 5,882.97 | 1978/03/31 | 村岡 | | | | | | |
| | 中里小学校 | 義務 | 地区 | 瀬郷 | 5,889.28 | 1978/03/31 | 御所見 | | | | | | |
| | 滝の沢小学校 | 義務 | 地区 | 遠藤 | 7,733.48 | 1979/03/31 | 湘南大庭 | ◎ | | | | | |
| | 大鋸小学校 | 義務 | 地区 | 大鋸 | 5,407.16 | 1980/03/31 | 藤沢 | ◎ | | | | | |
| | 天神小学校 | 義務 | 地区 | 天神町 | 5,194.29 | 1981/03/31 | 六会 | | | | | | |
| | 駒寄小学校 | 義務 | 地区 | 大庭 | 6,011.33 | 1981/03/31 | 湘南大庭 | ◎ | | | | | |
| | 高谷小学校 | 義務 | 地区 | 高谷 | 5,889.61 | 1982/03/31 | 村岡 | ◎ | | | | | |
| | 小糸小学校 | 義務 | 地区 | 大庭 | 6,566.67 | 1982/03/31 | 湘南大庭 | | | | | | |
| | 大清水小学校 | 義務 | 地区 | 大鋸 | 5,241.89 | 1983/03/31 | 藤沢 | ◎ | | | | | 洪水5.0 |
| | 石川小学校 | 義務 | 地区 | 石川 | 7,726.35 | 1994/03/24 | 六会 | | | | | | |
| | 第一中学校 | 義務 | 地区 | 鶴沼神明 | 9,455.26 | 2009/03/27 | 藤沢 | | | | | | |
| | 明治中学校 | 義務 | 地区 | 辻堂新町 | 7,933.89 | 1970/03/31 | 明治 | | | ○ | ○ | | |
| | 鶴沼中学校 | 義務 | 地区 | 鶴沼桜が岡 | 8,486.75 | 1969/09/01 | 鶴沼 | | ○ | ◎ | ◎ | | 洪水0.5 |
| | 六会中学校 | 義務 | 地区 | 亀井野 | 11,552.66 | 2009/09/30 | 六会 | | ◎ | | | | |
| | 片瀬中学校 | 義務 | 地区 | 片瀬山 | 10,290.75 | 2003/10/23 | 片瀬 | | | | | | |
| 御所見中学校 | 義務 | 地区 | 用田 | 5,984.00 | 1972/03/08 | 御所見 | | | | | | | |
| 湘洋中学校 | 義務 | 地区 | 辻堂東海岸 | 9,250.68 | 1989/05/31 | 辻堂 | ◎ | | | | | 津波5.0 洪水3.0 | |
| 長後中学校 | 義務 | 地区 | 下土棚 | 9,172.00 | 1994/02/01 | 長後 | | | | | | | |
| 藤ヶ岡中学校 | 義務 | 地区 | 藤が岡 | 10,746.09 | 2000/11/27 | 村岡 | | | | | | | |
| 高浜中学校 | 義務 | 地区 | 辻堂西海岸 | 5,828.00 | 1973/03/31 | 辻堂 | | | | | | 津波0.8 | |
| 善行中学校 | 義務 | 地区 | 石川 | 7,063.76 | 1976/03/31 | 善行 | | | | | | | |
| 秋葉台中学校 | 義務 | 地区 | 遠藤 | 5,967.76 | 1976/03/31 | 遠藤 | | | | | | | |
| 大庭中学校 | 義務 | 地区 | 大庭 | 7,661.89 | 1979/07/31 | 湘南大庭 | | | | | | | |
| 村岡中学校 | 義務 | 地区 | 弥勒寺 | 7,683.81 | 1980/03/31 | 村岡 | | | | | | 洪水3.0 | |
| 湘南台中学校 | 義務 | 地区 | 湘南台 | 7,562.07 | 1981/03/31 | 湘南台 | | | | | | | |
| 高倉中学校 | 義務 | 地区 | 高倉 | 6,708.81 | 1982/03/31 | 長後 | | | | | | | |
| 滝の沢中学校 | 義務 | 地区 | 遠藤 | 8,156.49 | 1982/03/31 | 湘南大庭 | | | | | | | |
| 大清水中学校 | 義務 | 地区 | 大鋸 | 6,291.67 | 1984/03/31 | 藤沢 | | | | | | 洪水10.0 | |
| 羽鳥中学校 | 義務 | 地区 | 羽鳥 | 6,997.20 | 1986/03/31 | 明治 | | | | | | | |
| 白浜養護学校 | 義務 | 地区 | 辻堂西海岸 | 6,733.87 | 1997/07/11 | 辻堂 | | | ○ | ○ | | | |

※学校施設のリース施設についてはP.192のリース施設一覧に記載しています。

学校施設 位置図

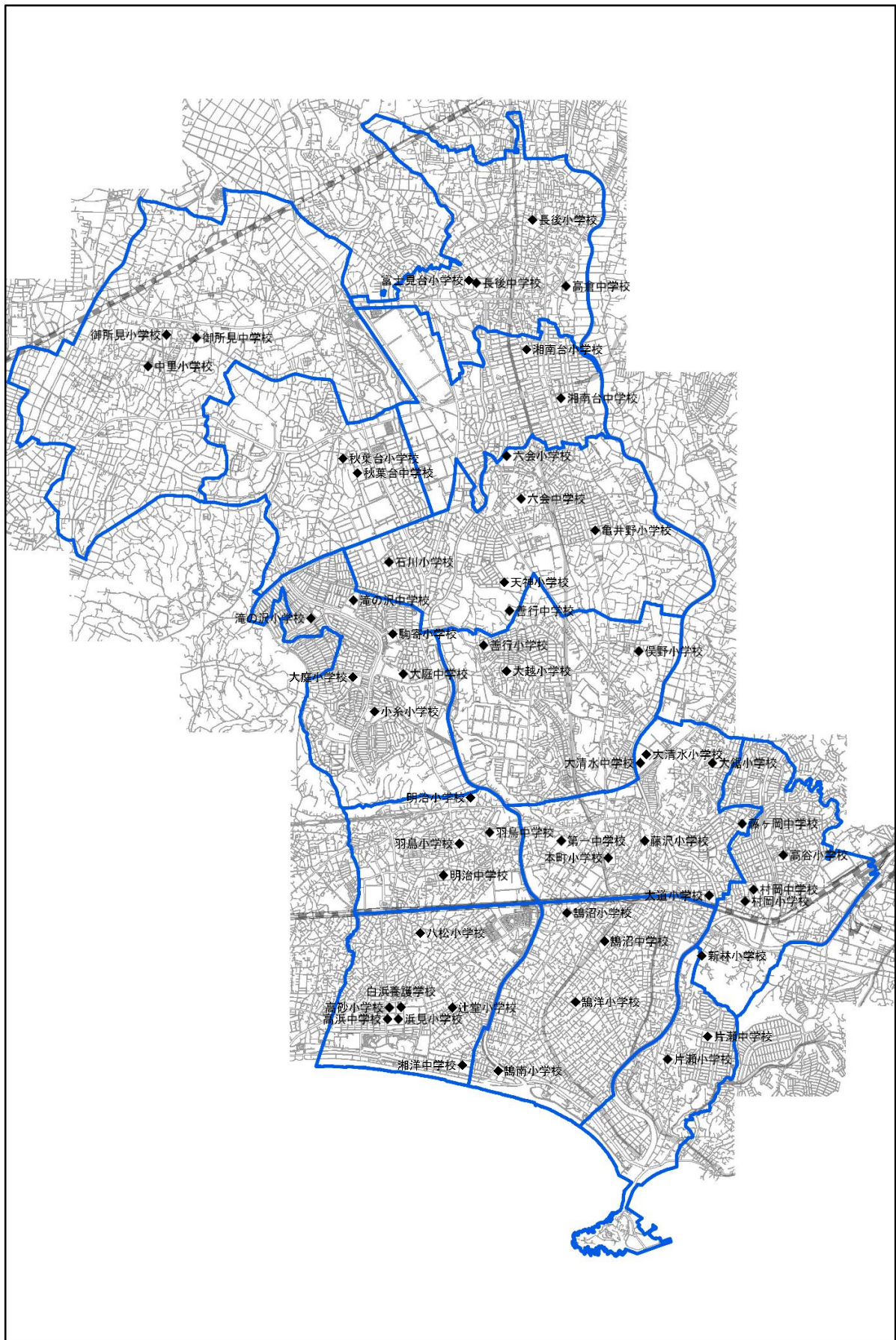

(16) 保健医療関連施設

| 施設種類 | 施設名称 | 分類1 | 分類2 | 住所 | 機能面積 (㎡) | 建築年月日 | 13地区 | 短期 | | | | 複合 施設 | 備考 |
|--------------|----------------|-----|-----|----------|-------------|------------|------|----|---|---|---|----------|-------|
| | | | | | | | | 1 | 2 | 3 | 4 | | |
| 保健医療 関連施設 | 大庭台墓園 | 義務 | 市域 | 大庭 | 6,068.04 | 1995/06/09 | 湘南大庭 | | | ◎ | ◎ | | |
| | 藤沢聖苑 | 義務 | 市域 | 大鋸 | 3,085.07 | 1991/06/13 | 藤沢 | | | | ○ | | |
| | 藤沢市保健所・南保健センター | 義務 | 市域 | 鶴沼 | 6,145.20 | 2006/01/24 | 鶴沼 | | | | | | 洪水5.0 |
| | 北保健センター | 義務 | 市域 | 大庭 | 1,867.43 | 1994/03/22 | 湘南大庭 | | | | | | |
| | 斎場 | 義務 | 市域 | 大庭 | 1,377.71 | 1986/07/29 | 湘南大庭 | | | | | | |
| 保健医療センター | 義務 | 市域 | 大庭 | 4,973.45 | 1994/03/22 | 湘南大庭 | | | | | ○ | | |

(17) 産業・観光関連施設

| 施設種類 | 施設名称 | 分類1 | 分類2 | 住所 | 機能面積 (㎡) | 建築年月日 | 13地区 | 短期 | | | | 複合 施設 | 備考 |
|-------------|----------------|-----|-----|------|-------------|------------|------|----|---|---|---|----------|-------------|
| | | | | | | | | 1 | 2 | 3 | 4 | | |
| 産業・ 観光施設 | 片瀬漁港荷さばき施設 | 任意 | 地区 | 片瀬海岸 | 388.92 | 2006/03/31 | 片瀬 | | | | | | 津波8.0 |
| | 片瀬漁港製氷貯水施設 | 任意 | 地区 | 片瀬海岸 | 120.00 | 2007/03/27 | 片瀬 | | | | | | 津波8.0 |
| | 江の島中津宮広場公衆トイレ | 任意 | 地区 | 江の島 | 54.86 | 2020/03/26 | 片瀬 | | | | | | |
| | 江の島サムエル・コッキング苑 | 任意 | 地区 | 江の島 | 248.03 | 2003/04/01 | 片瀬 | | | ◎ | | | |
| | 稚児ヶ淵レストハウス | 任意 | 地区 | 江の島 | 113.17 | 2015/11/12 | 片瀬 | ◎ | | | | | 津波 9.0以上 |
| | 片瀬江の島観光案内所 | 任意 | 地区 | 片瀬海岸 | 49.83 | 1991/12/25 | 片瀬 | | | | | | 津波6.0 |
| | 藤沢市観光センター | 任意 | 地区 | 片瀬海岸 | 396.99 | 2007/04/13 | 片瀬 | | | | | | 津波6.0 |

(18) 公園施設

| 施設種類 | 施設名称 | 分類1 | 分類2 | 住所 | 機能面積 (㎡) | 建築年月日 | 13地区 | 短期 | | | | 複合 施設 | 備考 |
|------|----------------|-----|-----|-------|-------------|------------|------|----|---|---|---|----------|----------------|
| | | | | | | | | 1 | 2 | 3 | 4 | | |
| 公園施設 | 伊勢山緑地 | 任意 | 地区 | 藤沢 | 12.15 | 1995/03/29 | 藤沢 | | | | | | |
| | 烏森公園 | 任意 | 地区 | 鶴沼神明 | 13.97 | 2014/02/07 | 藤沢 | | | | | | |
| | 鶴沼海浜公園 | 任意 | 地区 | 鶴沼海岸 | 254.30 | 2024/5/24 | 鶴沼 | | | ◎ | | | 津波8.0 |
| | 柄沢公園 | 任意 | 地区 | 藤が岡 | 14.22 | 2014/03/28 | 村岡 | | | | | | |
| | 奥田公園 | 任意 | 地区 | 鶴沼東 | 10,567.54 | 1995/08/01 | 鶴沼 | | | | | | 洪水5.0 |
| | 桐原公園 | 任意 | 地区 | 桐原町 | 16.91 | 2010/03/31 | 湘南台 | | | | | | |
| | 西浜公園 | 任意 | 地区 | 片瀬海岸 | 162.70 | 1983/03/31 | 片瀬 | | | | | | 津波6.0 洪水3.0 |
| | 引地川緑地(鶴沼海岸) | 任意 | 地区 | 鶴沼海岸 | 46.33 | 1991/03/15 | 鶴沼 | | | | | | 洪水5.0 |
| | 引地川緑地(稲荷) | 任意 | 地区 | 稲荷 | 86.64 | 2003/02/24 | 善行 | ◎ | | | | | 洪水5.0 |
| | 片瀬山公園 | 任意 | 地区 | 片瀬 | 17.28 | 2022/03/15 | 片瀬 | | | | | | |
| | 湘南台公園 | 任意 | 地区 | 湘南台 | 85.20 | 1990/03/30 | 湘南台 | | | | | | |
| | 円行公園 | 任意 | 地区 | 湘南台 | 19.56 | 2012/02/27 | 湘南台 | | | | | | |
| | 翠ヶ丘公園 | 任意 | 地区 | 西富 | 29.92 | 1987/03/30 | 藤沢 | | | | | | |
| | 辻堂元町六丁目公園 | 任意 | 地区 | 辻堂元町 | 44.94 | 2014/04/25 | 辻堂 | | | | | | |
| | 辻堂元町六丁目第二公園 | 任意 | 地区 | 辻堂元町 | 22.47 | 2014/06/23 | 辻堂 | | | | | | |
| | 猪王面公園 | 任意 | 地区 | 辻堂元町 | 19.44 | 2014/06/23 | 辻堂 | | | | | | |
| | 新林公園 | 任意 | 地区 | 川名 | 307.53 | 1983/09/29 | 村岡 | | | | | | |
| | 小糸台公園 | 任意 | 地区 | 大庭 | 22.85 | 1989/03/31 | 湘南大庭 | | | | | | |
| | 御殿辺公園 | 任意 | 地区 | 藤沢 | 7.35 | 1993/03/31 | 藤沢 | | | | | | 洪水10.0 |
| | 大庭城址公園 | 任意 | 地区 | 大庭 | 330.02 | 1985/09/14 | 湘南大庭 | | | | | | |
| | 天神公園 | 任意 | 地区 | 天神町 | 14.38 | 1992/03/31 | 六会 | | | | | | |
| | 遠藤公園 | 任意 | 地区 | 遠藤 | 28.80 | 1985/08/01 | 湘南大庭 | | | | | | |
| | 舟地藏公園 | 任意 | 地区 | 大庭 | 23.80 | 1989/04/10 | 湘南大庭 | | | | | | |
| | 二番構公園 | 任意 | 地区 | 大庭 | 41.00 | 1985/08/01 | 湘南大庭 | | | | | | |
| | 外原公園 | 任意 | 地区 | 大鋸 | 2.98 | 1999/02/17 | 藤沢 | | | | | | |
| | なかむら公園 | 任意 | 地区 | 石川 | 11.62 | 2005/03/29 | 六会 | | | | | | |
| | 神台公園 | 任意 | 地区 | 辻堂神台 | 55.21 | 2012/02/10 | 明治 | | | | | | |
| | 辻堂南部公園 | 任意 | 地区 | 辻堂西海岸 | 90.90 | 1993/10/18 | 辻堂 | | | | | | 津波3.0 |
| | 長久保公園(都市緑化植物園) | 任意 | 地区 | 辻堂太平台 | 851.80 | 1989/03/28 | 辻堂 | | | | ◎ | | 洪水3.0 |
| | 遠藤笹窪公園 | 任意 | 地区 | 遠藤 | 232.90 | 2022/03/30 | 遠藤 | | | ◎ | | | |

※八部公園、秋葉台公園は(5)スポーツ施設に記載しています。

保健医療施設 位置図

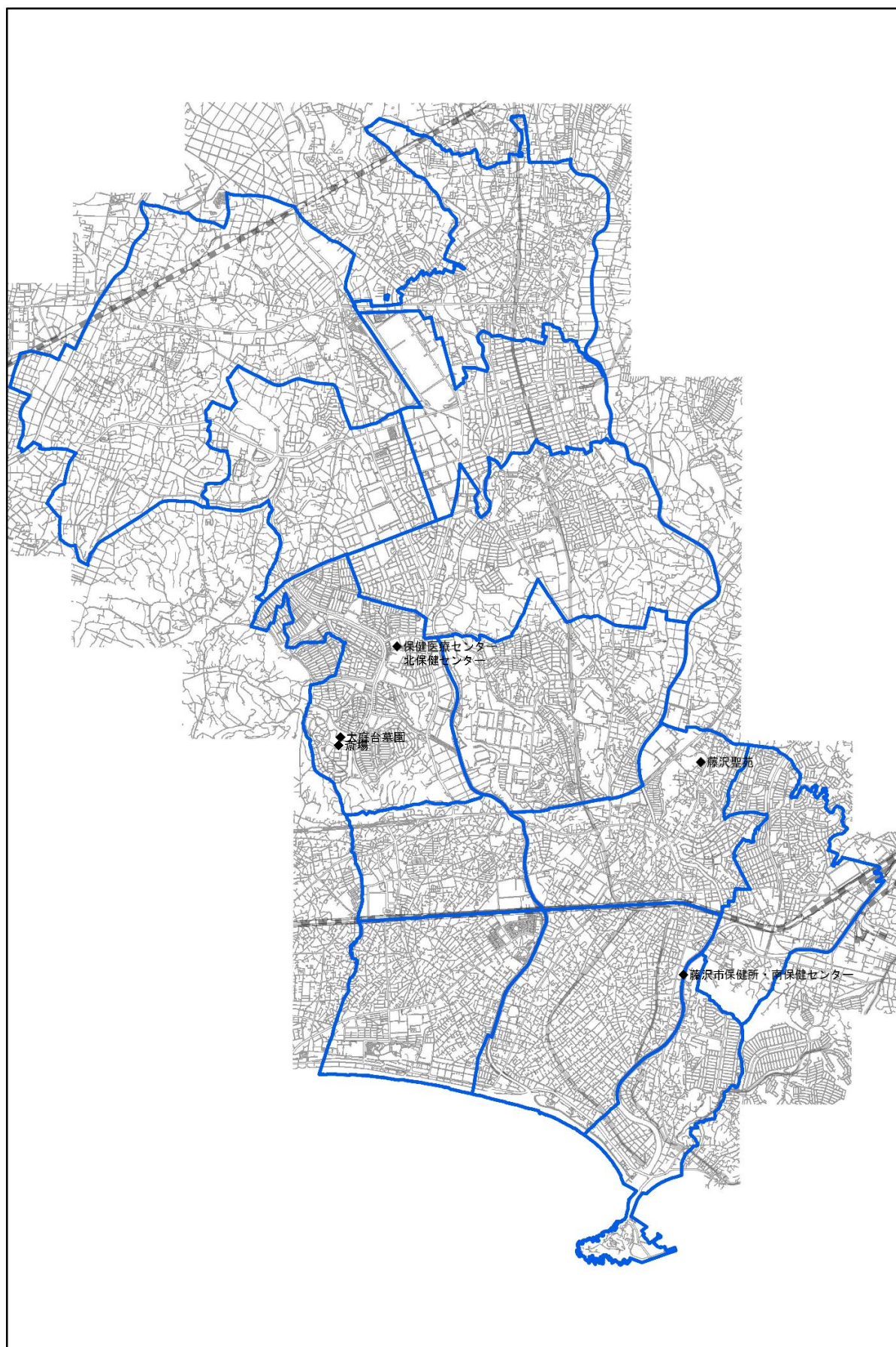

産業・観光関連施設 位置図

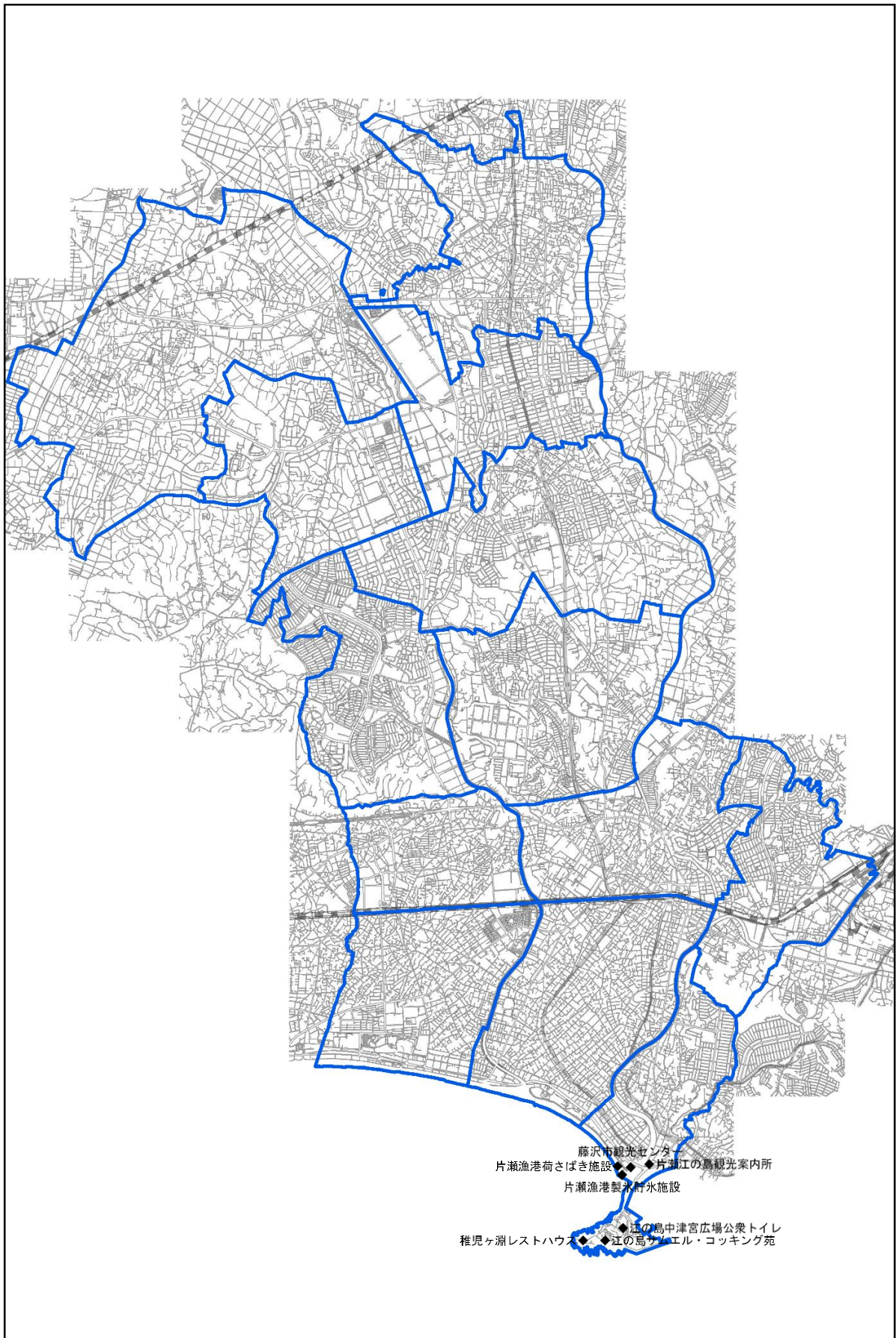

公園施設 位置図

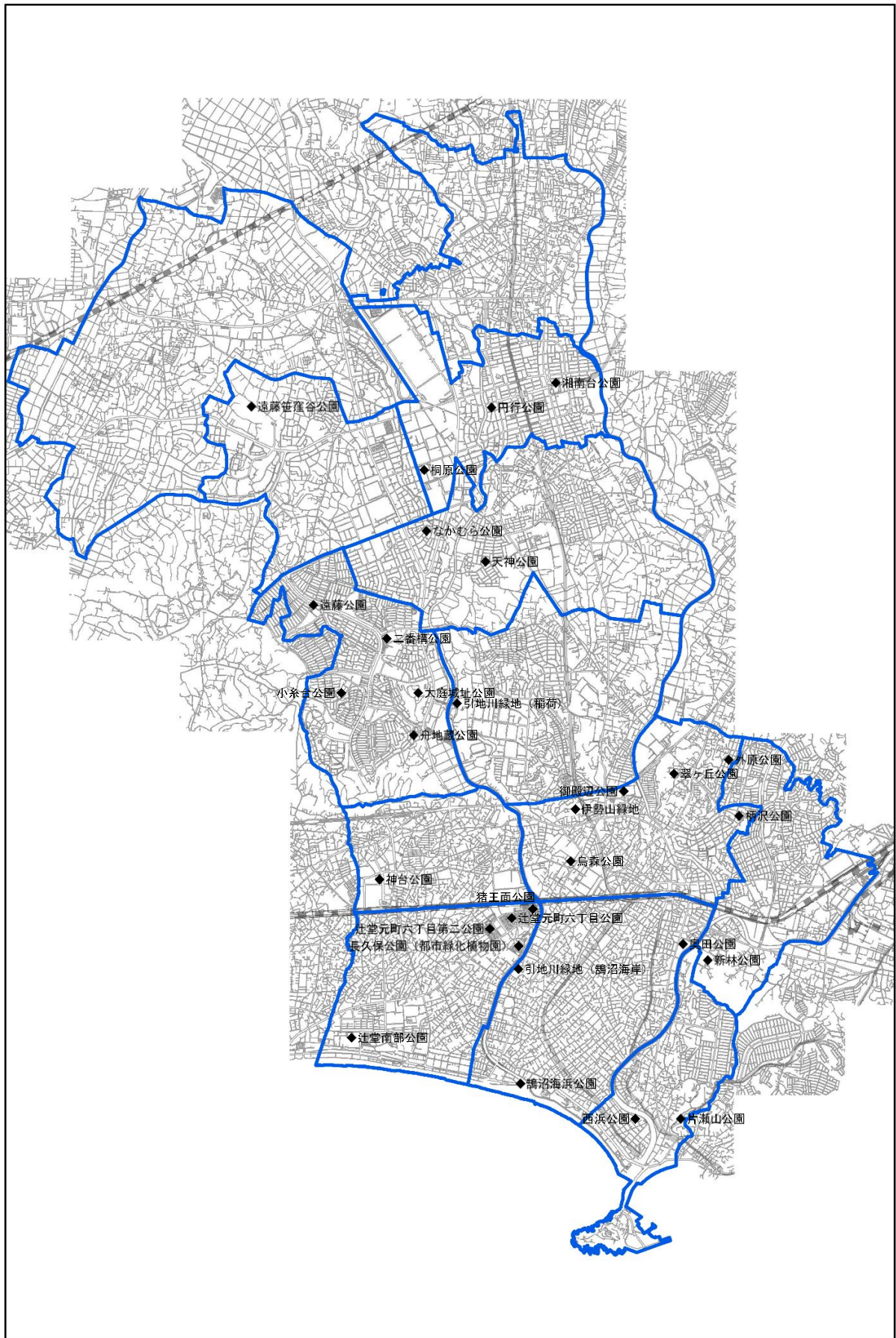

(19) 教育関連施設（学校施設を除く）

| 施設種類 | 施設名称 | 分類1 | 分類2 | 住所 | 機能面積 (㎡) | 建築年月日 | 13地区 | 短期 | | | | 複合 施設 | 備考 |
|------|----------------|-----|-----|---------|-------------|------------|------|----|---|---|---|----------|-------|
| | | | | | | | | 1 | 2 | 3 | 4 | | |
| 教育施設 | 看護専門学校 | 任意 | 市域 | 藤沢 | 4,301.38 | 1996/08/07 | 藤沢 | | | | | | 洪水5.0 |
| | 学校教育相談センター善行分室 | 任意 | 市域 | 善行 | 600.00 | 2008/03/25 | 善行 | | | | | | |
| | 教育文化センター | 任意 | 市域 | 大鋸 | 1,808.74 | 1982/03/08 | 藤沢 | | | | | | 洪水5.0 |
| | 八ヶ岳野外体験教室 | 任意 | 市外 | 南佐久郡南牧村 | 5,055.56 | 1992/03/06 | 市外 | | | | | | |

(20) 市庁舎

| 施設種類 | 施設名称 | 分類1 | 分類2 | 住所 | 機能面積 (㎡) | 建築年月日 | 13地区 | 短期 | | | | 複合 施設 | 備考 |
|------|------------------|-----|-----|------|-------------|------------|------|----|---|---|---|----------|----|
| | | | | | | | | 1 | 2 | 3 | 4 | | |
| 市庁舎 | 市役所本庁舎 | 義務 | 市域 | 朝日町 | 35,344.31 | 2017/12/11 | 藤沢 | ◎ | ◎ | | | | |
| | 市役所分庁舎 | 義務 | 市域 | 藤沢 | 12,532.36 | 1983/05/24 | 藤沢 | | ◎ | | | ○ | |
| | 文書館 | 義務 | 市域 | 朝日町 | 690.24 | 1985/03/04 | 藤沢 | | | | | | |
| | 防災センター | 義務 | 市域 | 朝日町 | 3,731.19 | 2002/2/20 | 藤沢 | | | | | | |
| | 庁舎(ココテラス湘南内) | 義務 | 市域 | 辻堂神台 | 341.06 | - | 明治 | | | | | | 賃借 |
| | 庁舎(藤沢市まづくり協会ビル内) | 義務 | 市域 | 円行 | 1,470.12 | - | 湘南台 | | | | | | 賃借 |

教育関連施設 位置図

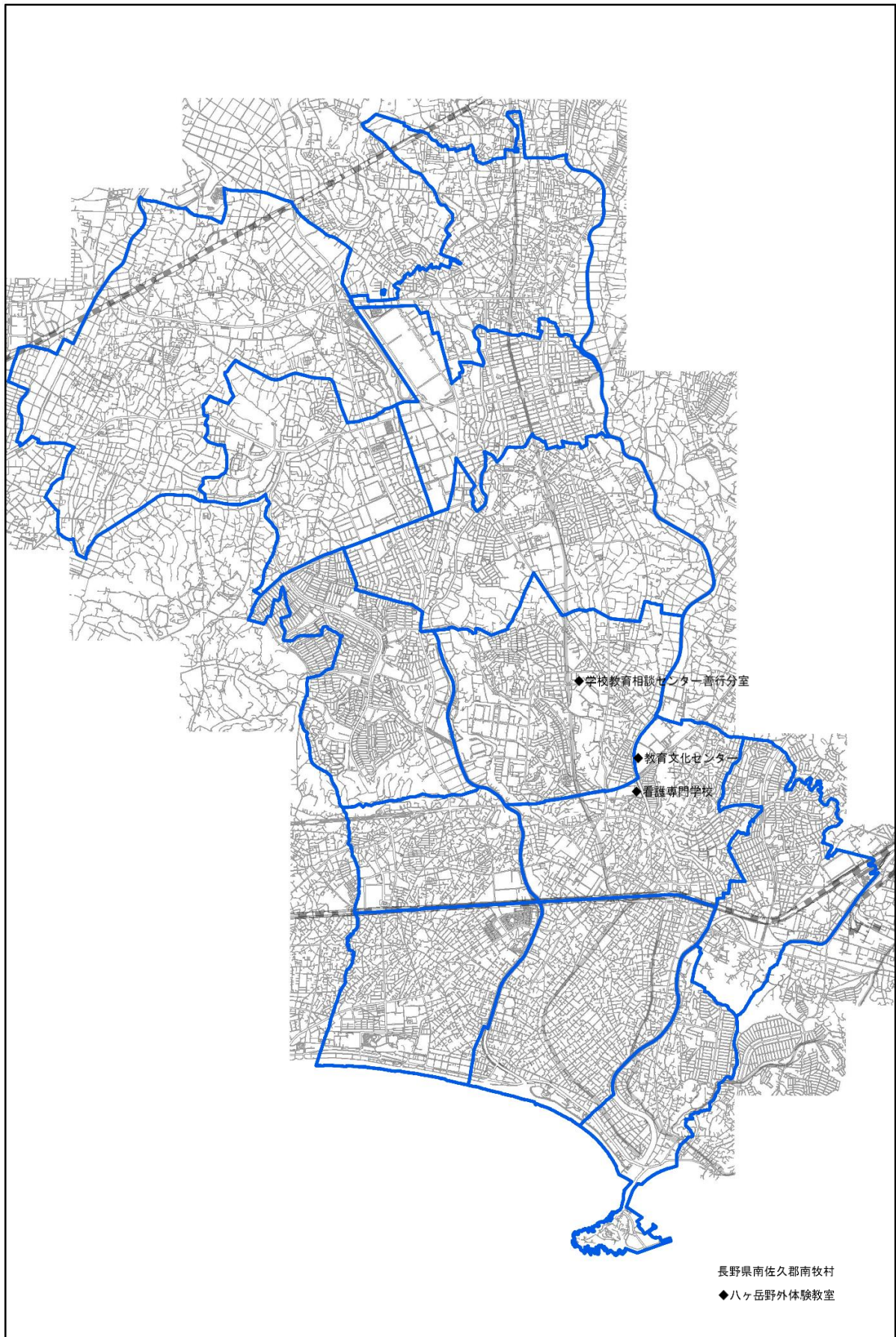

市庁舎 位置図

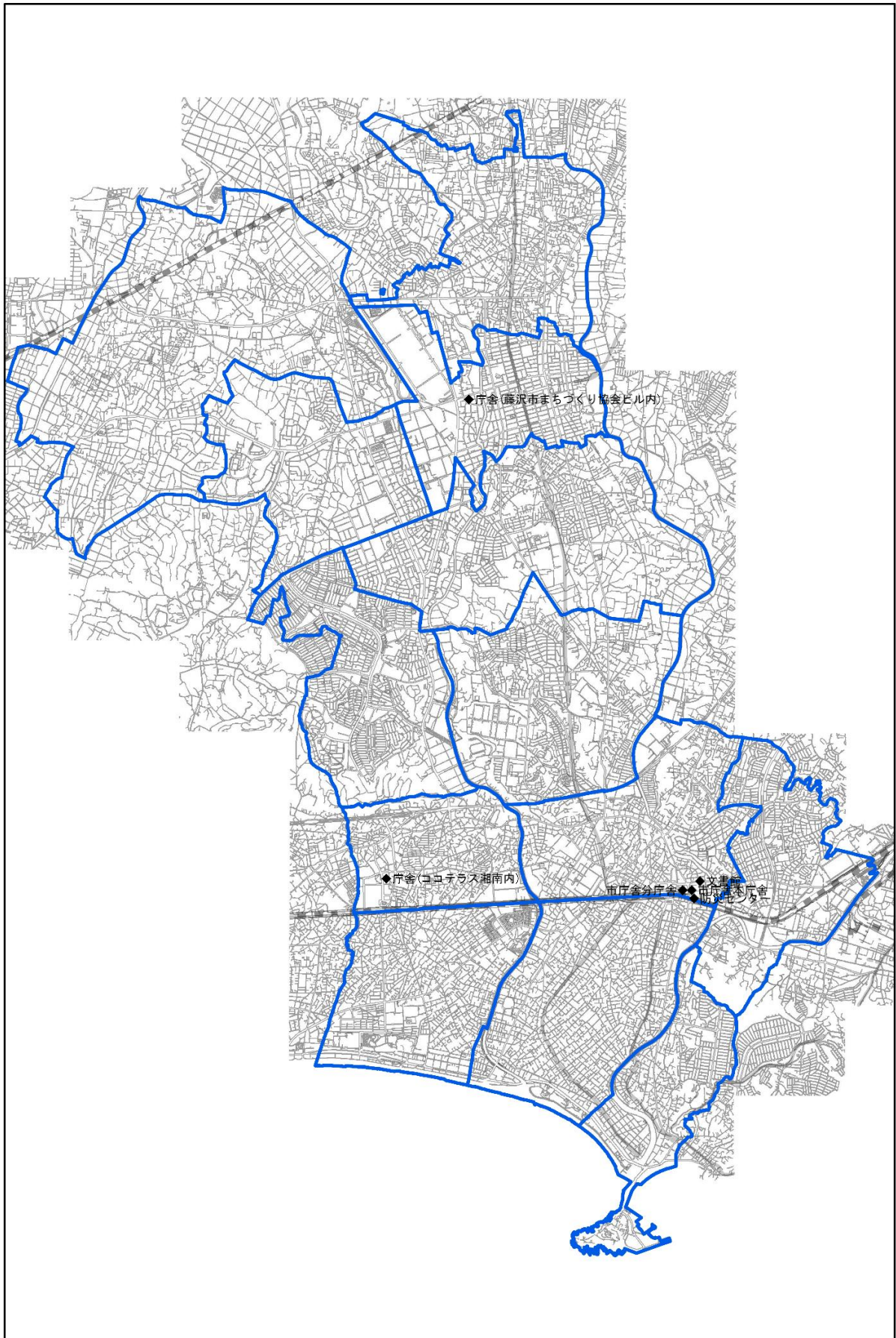

(21) その他施設

| 施設種類 | 施設名称 | 分類1 | 分類2 | 住所 | 機能面積 (㎡) | 建築年月日 | 13地区 | 短期 | | | | 複合 施設 | 備考 |
|-------------------------|--------------------------|-----|-------|----------|-------------|------------|------|----|---|---|---|----------|----------------|
| | | | | | | | | 1 | 2 | 3 | 4 | | |
| 防災倉庫 | 藤沢市防災備蓄倉庫(善行) | 任意 | 地区 | 善行団地 | 32.15 | 1973/04/01 | 善行 | | | | | | |
| | 藤沢市防災備蓄倉庫(大鋸) | 任意 | 地区 | 大鋸 | 20.40 | 2015/03/25 | 藤沢 | ◎ | | | | | |
| | 藤沢市防災備蓄倉庫(長久保公園) | 任意 | 地区 | 辻堂太平台 | 16.20 | 2014/03/31 | 辻堂 | | | | | | 洪水3.0 |
| | 藤沢市防災備蓄倉庫(秩父宮記念体育館) | 任意 | 地区 | 鶴沼東 | 9.90 | 2014/03/28 | 鶴沼 | | | | | | 洪水5.0 |
| | 藤沢市防災備蓄倉庫(第1号防災広場) | 任意 | 地区 | 村岡東 | 149.86 | 2015/03/23 | 村岡 | ◎ | | | | | |
| | 藤沢市防災備蓄倉庫(片瀬山プール跡地) | 任意 | 地区 | 片瀬目白山 | 179.79 | 2015/03/27 | 片瀬 | ◎ | | | | | |
| | 藤沢市防災備蓄倉庫(市民会館) | 任意 | 地区 | 鶴沼東 | 9.77 | 2015/03/26 | 鶴沼 | ○ | ○ | ◎ | ◎ | | 洪水5.0 |
| | 藤沢市防災備蓄倉庫(大鋸小学校) | 任意 | 地区 | 大鋸 | 14.40 | 2016/03/25 | 藤沢 | | | | | | |
| | 藤沢市防災備蓄倉庫(駒寄小学校) | 任意 | 地区 | 大庭 | 14.40 | 2016/03/25 | 湘南大庭 | | | | | | |
| | 藤沢市防災備蓄倉庫(滝の沢小学校) | 任意 | 地区 | 遠藤 | 14.40 | 2016/03/25 | 湘南大庭 | | | | | | |
| | 藤沢市防災備蓄倉庫(羽鳥中学校) | 任意 | 地区 | 羽鳥 | 14.40 | 2016/03/25 | 明治 | | | | | | |
| | 藤沢市防災備蓄倉庫(六会市民センター) | 任意 | 地区 | 亀井野 | 9.30 | 2016/02/16 | 六会 | | | | | | |
| | 藤沢市防災備蓄倉庫(鶴沼中学校) | 任意 | 地区 | 鶴沼桜が岡 | 14.40 | 2017/03/08 | 鶴沼 | | | | | | |
| | 藤沢市防災備蓄倉庫(村岡小学校) | 任意 | 地区 | 弥勒寺 | 14.40 | 2017/03/08 | 村岡 | | | | | | 洪水5.0 |
| | 藤沢市防災備蓄倉庫(長後小学校) | 任意 | 地区 | 長後 | 14.40 | 2017/03/08 | 長後 | | | | | | |
| | 藤沢市防災備蓄倉庫(高谷小学校) | 任意 | 地区 | 高谷 | 14.40 | 2018/03/09 | 村岡 | | | | | | |
| | 藤沢市防災備蓄倉庫(長後市民センター多目的広場) | 任意 | 地区 | 長後 | 152.36 | 2018/11/09 | 長後 | | | | | | |
| 藤沢市防災備蓄倉庫(住居環境スポーツセンター) | 任意 | 地区 | 稲荷 | 18.54 | 2023/03/28 | 善行 | | | | | | | |
| 公衆便所 | 藤沢駅北口公衆便所 | 任意 | 地区 | 藤沢 | 28.67 | 1989/05/22 | 藤沢 | | | | | | |
| | 江の島公衆便所 | 任意 | 地区 | 江の島 | 27.30 | 1992/03/26 | 片瀬 | | | | | | |
| | 奥津宮公衆便所 | 任意 | 地区 | 江の島 | 80.64 | 1990/03/26 | 片瀬 | | | | | | |
| | 辻堂駅南口公衆便所 | 任意 | 地区 | 辻堂 | 32.75 | 1988/03/31 | 辻堂 | | | | | | |
| | 長後駅西口公衆便所 | 任意 | 地区 | 下土棚 | 20.00 | 2003/03/25 | 長後 | | | | | | |
| | 六会日大前駅東口公衆便所 | 任意 | 地区 | 亀井野 | 43.47 | 1984/03/31 | 六会 | | | | | | |
| | 片瀬東浜公衆便所 | 任意 | 地区 | 片瀬海岸 | 62.90 | 1989/07/17 | 片瀬 | | | | | | 津波6.0 |
| | 片瀬江の島公衆便所 | 任意 | 地区 | 片瀬海岸 | 55.33 | 1991/12/25 | 片瀬 | | | | | | |
| | 竜野ヶ岡公衆便所 | 任意 | 地区 | 江の島 | 19.94 | 1995/03/22 | 片瀬 | | | | | | |
| | 湘南台駅地下公衆便所 | 任意 | 地区 | 湘南台 | 81.36 | 1999/11/01 | 湘南台 | | | | | | |
| | 辻堂駅北口公衆便所 | 任意 | 地区 | 辻堂神台 | 65.65 | 2009/10/19 | 明治 | | | | | | |
| | 辻堂駅西口公衆便所 | 任意 | 地区 | 辻堂神台 | 38.04 | 2009/12/28 | 明治 | | | | | | |
| 湘南ライフタウン公衆便所 | 任意 | 地区 | 遠藤 | 25.55 | 2018/10/11 | 遠藤 | | | | | | | |
| 自転車等駐車場 | 六会日大前駅西口自転車等駐車場 | 任意 | 地区 | 亀井野 | 943.02 | 1997/03/25 | 六会 | | | | | | |
| | 移動自転車等北保管所 | 任意 | 地区 | 長後 | 448.42 | 1996/03/29 | 長後 | | | | | | |
| | 長後駅東口自転車等駐車場 | 任意 | 地区 | 長後 | 1,210.22 | 1993/01/31 | 長後 | | | | | | 津波3.0 洪水3.0 |
| | 鶴沼海岸駅自転車等駐車場 | 任意 | 地区 | 鶴沼海岸 | 1,181.60 | 1994/03/31 | 鶴沼 | | | | | | |
| | 藤沢駅北口市役所前第1自転車等駐車場 | 任意 | 地区 | 藤沢 | 848.50 | 1988/11/01 | 藤沢 | | | | | | |
| | 藤沢駅北口市役所前第2自転車等駐車場 | 任意 | 地区 | 藤沢 | 350.62 | 1989/03/31 | 藤沢 | | | | | | |
| | 六会日大前駅東口自転車等駐車場 | 任意 | 地区 | 亀井野 | 421.30 | 2006/03/30 | 六会 | | | | | | |
| | 藤沢駅南口自転車等駐車場 | 任意 | 地区 | 南藤沢 | 1,405.79 | 1990/09/01 | 藤沢 | | | | | | |
| | 辻堂駅北口自転車等駐車場 | 任意 | 地区 | 辻堂新町 | 2,454.62 | 1990/03/31 | 明治 | | | | | | |
| | 辻堂駅南口自転車等駐車場 | 任意 | 地区 | 辻堂 | 948.30 | 1990/03/31 | 辻堂 | | | | | | |
| | 移動自転車等南保管所 | 任意 | 地区 | 鶴沼神明 | 381.83 | 1990/10/11 | 藤沢 | | | | | | |
| | 辻堂駅北口交通広場自転車等駐車場 | 任意 | 地区 | 辻堂神台 | 921.60 | 2009/07/03 | 明治 | | | | | | |
| | 藤沢駅北口第2自転車等駐車場 | 任意 | 地区 | 藤沢 | 1,996.30 | 2015/03/11 | 藤沢 | ◎ | | | | | |
| | 移動自転車等南保管所第2 | 任意 | 地区 | 鶴沼神明 | 315.00 | 2007/04/01 | 藤沢 | | | | | | |
| | 長後駅西口自転車等駐車場 | 任意 | 地区 | 下土棚 | 7.86 | 2015/03/01 | 長後 | | | | | | |
| 藤沢駅北口自転車等駐車場 | 任意 | 地区 | 藤沢 | 1,499.94 | 1996/11/01 | 藤沢 | | | | | | | |
| その他 | 円行ポンプ場 | 任意 | 市域 | 円行 | 15.00 | 1986/01/08 | 湘南台 | | | | | | |
| | 資材置場 | 任意 | 地区 | 湘南台 | 113.30 | 1988/03/24 | 湘南台 | | | | | | |
| | 西俣野排水機場 | 任意 | 地区 | 西俣野 | 115.50 | 1994/03/31 | 善行 | | | | | | 洪水10.0 |
| | 江の島耐震性貯水槽用地 | 任意 | 地区 | 江の島 | 5.60 | 1972/03/01 | 片瀬 | | | | | | |
| | 藤沢駅南口エレベーター棟 | 任意 | 地区 | 南藤沢 | 70.36 | 1993/12/01 | 鶴沼 | | | | | | |
| | 元観光課倉庫 | 任意 | 地区 | 江の島 | 14.87 | 1966/08/25 | 片瀬 | | | | | | 津波7.0 |
| | 元なぎさ事務所 | 任意 | 地区 | 片瀬海岸 | 167.28 | 1992/03/26 | 片瀬 | | | | | | 津波3.0 |
| | 長後憩いの森便所 | 任意 | 地区 | 長後 | 8.16 | 2008/03/31 | 長後 | | | | | | |
| | 片瀬三丁目緑地 | 任意 | 地区 | 片瀬 | 43.49 | 1966/01/01 | 片瀬 | | | | | | |
| | 旧枯榎屋 | 任意 | 市域 | 藤沢 | 396.93 | 1911/01/01 | 藤沢 | | | ○ | ◎ | | 洪水5.0 |
| | 有田家住宅 | 任意 | 市域 | 大鋸 | 231.52 | 1923/04/01 | 藤沢 | | | | | | |
| | 四ツ辻団地自治会館 | 任意 | 地区 | 湘南台 | 71.02 | 1966/08/05 | 湘南台 | | | | | | |
| | 元浜見保育園 | 任意 | 地区 | 鶴沼海岸 | 629.19 | 1972/03/31 | 鶴沼 | | | | | | 津波4.0 洪水3.0 |
| | 元市営唐池住宅 | 任意 | 市域 | 善行坂 | 596.87 | 1966/03/28 | 善行 | | | | | | |
| | 旧南部収集事務所 | 任意 | 市域 | 稲荷 | 1,282.60 | 1999/02/24 | 善行 | | | | | | |
| 選挙管理委員会事務局倉庫(江ノ電路が谷ビル内) | 任意 | 市域 | 鶴沼藤が谷 | 400.26 | - | 鶴沼 | | | | | | 賃借 | |

その他施設（防災倉庫） 位置図

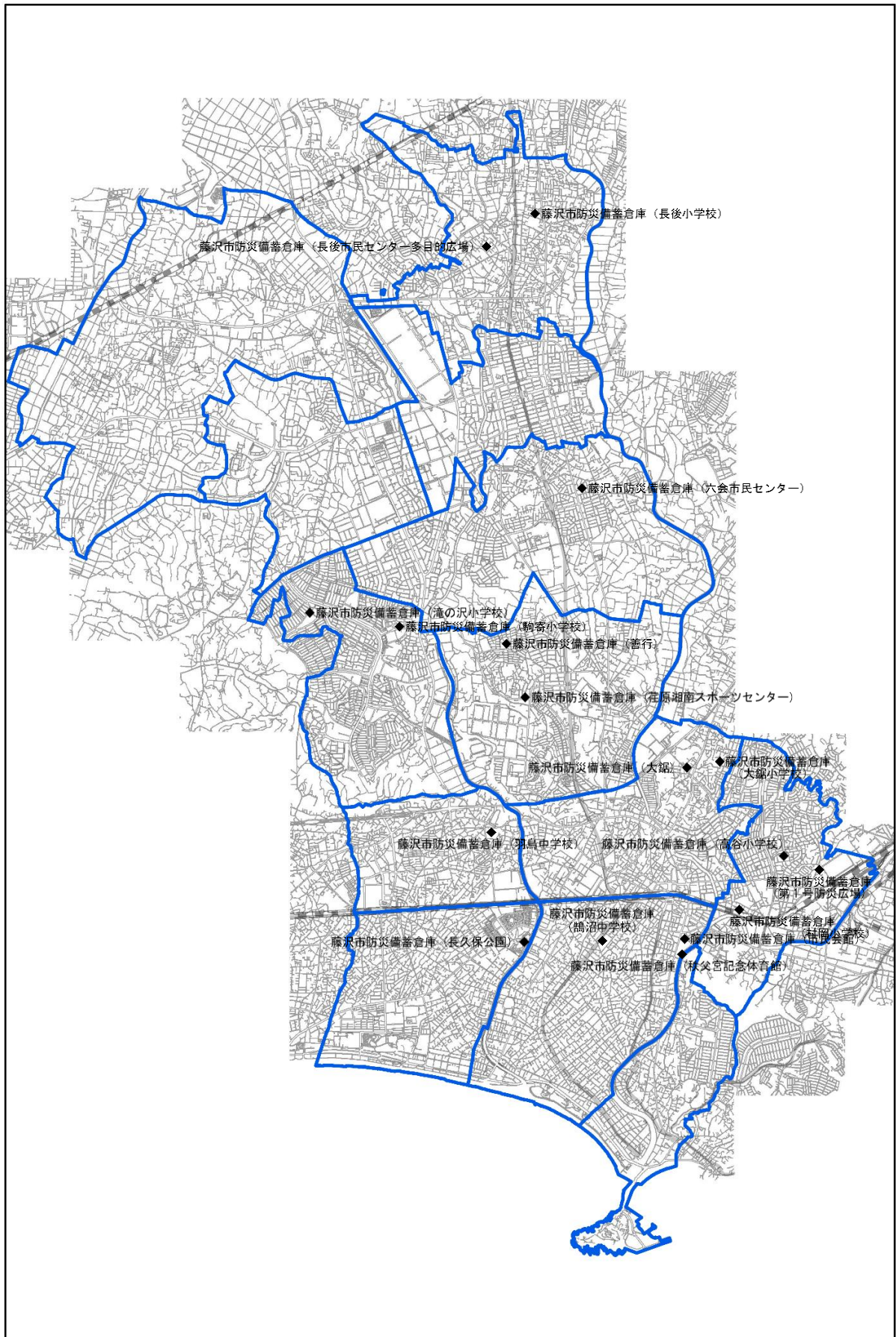

その他施設（公衆便所） 位置図

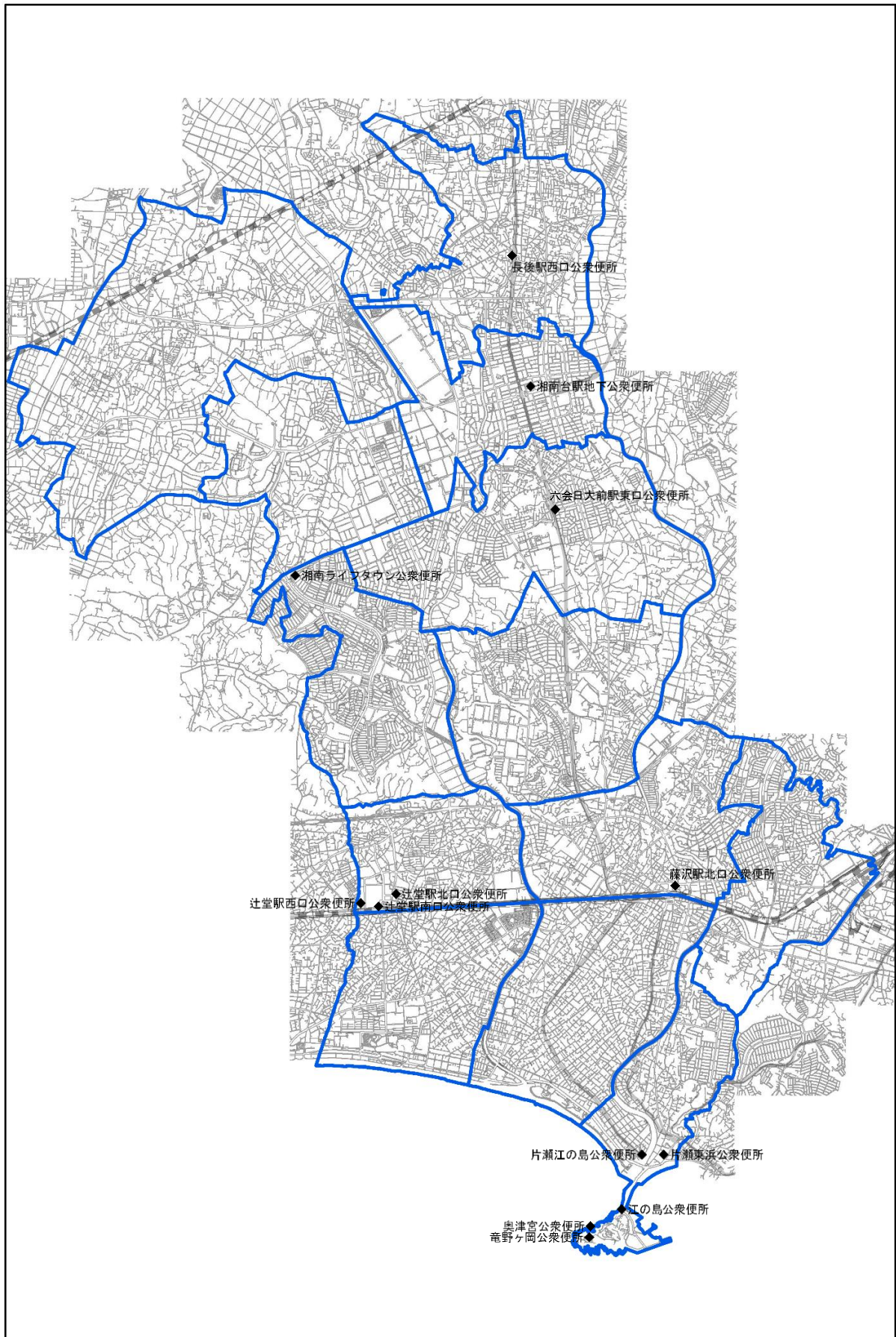

その他施設（自転車等駐車場） 位置図

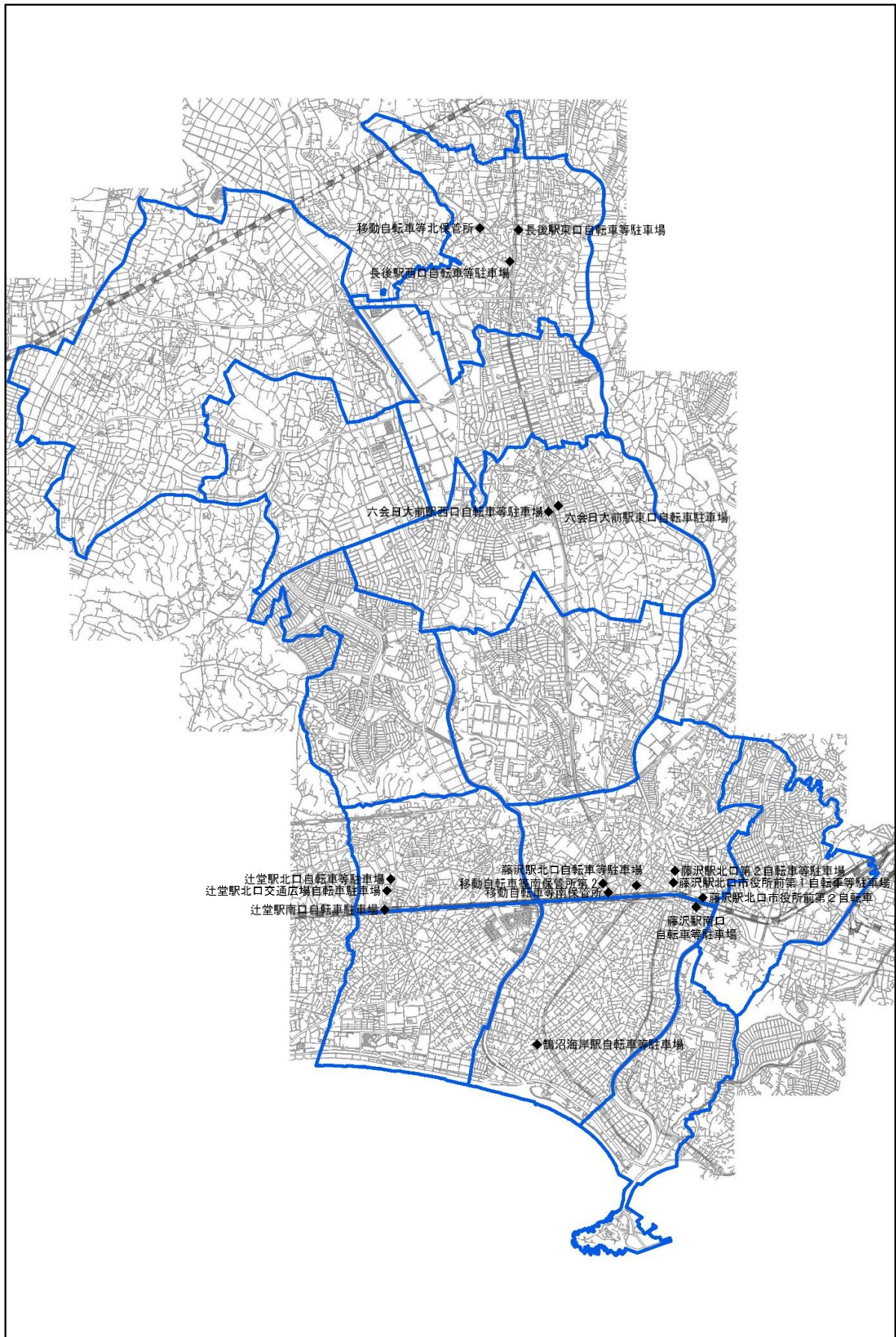

(22) 市民病院 (特別会計施設)

| 施設種類 | 施設名称 | 分類1 | 分類2 | 住所 | 機能面積 (㎡) | 建築年月日 | 13地区 | 短期 | | | | 複合 施設 | 備考 |
|------|------|-----|-----|----|-------------|------------|------|----|---|---|---|----------|-------|
| | | | | | | | | 1 | 2 | 3 | 4 | | |
| 市民病院 | 市民病院 | 義務 | 市域 | 藤沢 | 57,646.91 | 2018/07/21 | 藤沢 | ◎ | ◎ | | ○ | | 洪水5.0 |

(23) 下水道施設 (特別会計施設)

| 施設種類 | 施設名称 | 分類1 | 分類2 | 住所 | 機能面積 (㎡) | 建築年月日 | 13地区 | 短期 | | | | 複合 施設 | 備考 |
|-----------|-----------|-----|-----|--------|-------------|------------|------|----|---|---|---|----------|----------------|
| | | | | | | | | 1 | 2 | 3 | 4 | | |
| 下水道施設 | 辻堂浄化センター | 義務 | 市域 | 辻堂西海岸 | 17,430.18 | 2018/04/01 | 辻堂 | ◎ | ◎ | ◎ | ◎ | | 津波4.0 |
| | 大清水浄化センター | 義務 | 市域 | 大鋸 | 34,926.76 | 1983/03/30 | 藤沢 | ◎ | ◎ | ◎ | | | 洪水5.0 |
| | 浜見山ポンプ場 | 義務 | 市域 | 鶴沼海岸 | 988.44 | 1963/04/01 | 鶴沼 | ◎ | | | ◎ | | 津波4.0 洪水3.0 |
| | 下藤が谷ポンプ場 | 義務 | 市域 | 片瀬海岸 | 474.00 | 1967/03/01 | 片瀬 | | | | | | 津波4.0 洪水3.0 |
| | 藤が谷ポンプ場 | 義務 | 市域 | 鶴沼藤が谷 | 1,287.00 | 1967/04/01 | 鶴沼 | ◎ | ◎ | | | | 洪水5.0 |
| | 御殿辺ポンプ場 | 義務 | 市域 | 藤沢 | 876.16 | 1969/04/01 | 藤沢 | | | | | | 洪水10.0 |
| | 西浜ポンプ場 | 義務 | 市域 | 片瀬海岸 | 67.75 | 1969/04/01 | 片瀬 | | | ◎ | | | 津波6.0 洪水3.0 |
| | 洲鼻ポンプ場 | 義務 | 市域 | 片瀬海岸 | 353.74 | 1972/04/01 | 片瀬 | | | ◎ | | | 津波5.0 洪水3.0 |
| | 江の島東ポンプ場 | 義務 | 市域 | 江の島 | 58.32 | 1963/04/01 | 片瀬 | | | | | | 津波8.0 |
| | 江の島中ポンプ場 | 義務 | 市域 | 江の島 | 17.00 | 1964/04/01 | 片瀬 | | | ◎ | | | |
| | 江の島西ポンプ場 | 義務 | 市域 | 江の島 | 25.61 | 1979/04/01 | 片瀬 | | | | | | 津波6.0 |
| | 大庭ポンプ場 | 義務 | 市域 | 大庭 | 1,708.23 | 1983/04/01 | 湘南大庭 | ◎ | ◎ | | | | 洪水5.0 |
| | 村岡ポンプ場 | 義務 | 市域 | 弥勒寺 | 6,102.24 | 1988/03/30 | 村岡 | | | | | | 洪水5.0 |
| | 稲荷ポンプ場 | 義務 | 市域 | 稲荷 | 102.48 | 1991/03/30 | 藤沢 | | | ◎ | | | 洪水3.0 |
| | 石川ポンプ場 | 義務 | 市域 | 石川 | 2,111.30 | 1992/03/13 | 六会 | | | ◎ | | | 洪水5.0 |
| | 今田ポンプ場 | 義務 | 市域 | 今田 | 798.67 | 1992/03/13 | 湘南台 | | | ◎ | | | |
| 御殿辺雨水ポンプ場 | 義務 | 市域 | 藤沢 | 576.23 | 1996/03/27 | 藤沢 | | | ◎ | | | 洪水10.0 | |

市民病院・下水道施設 位置図

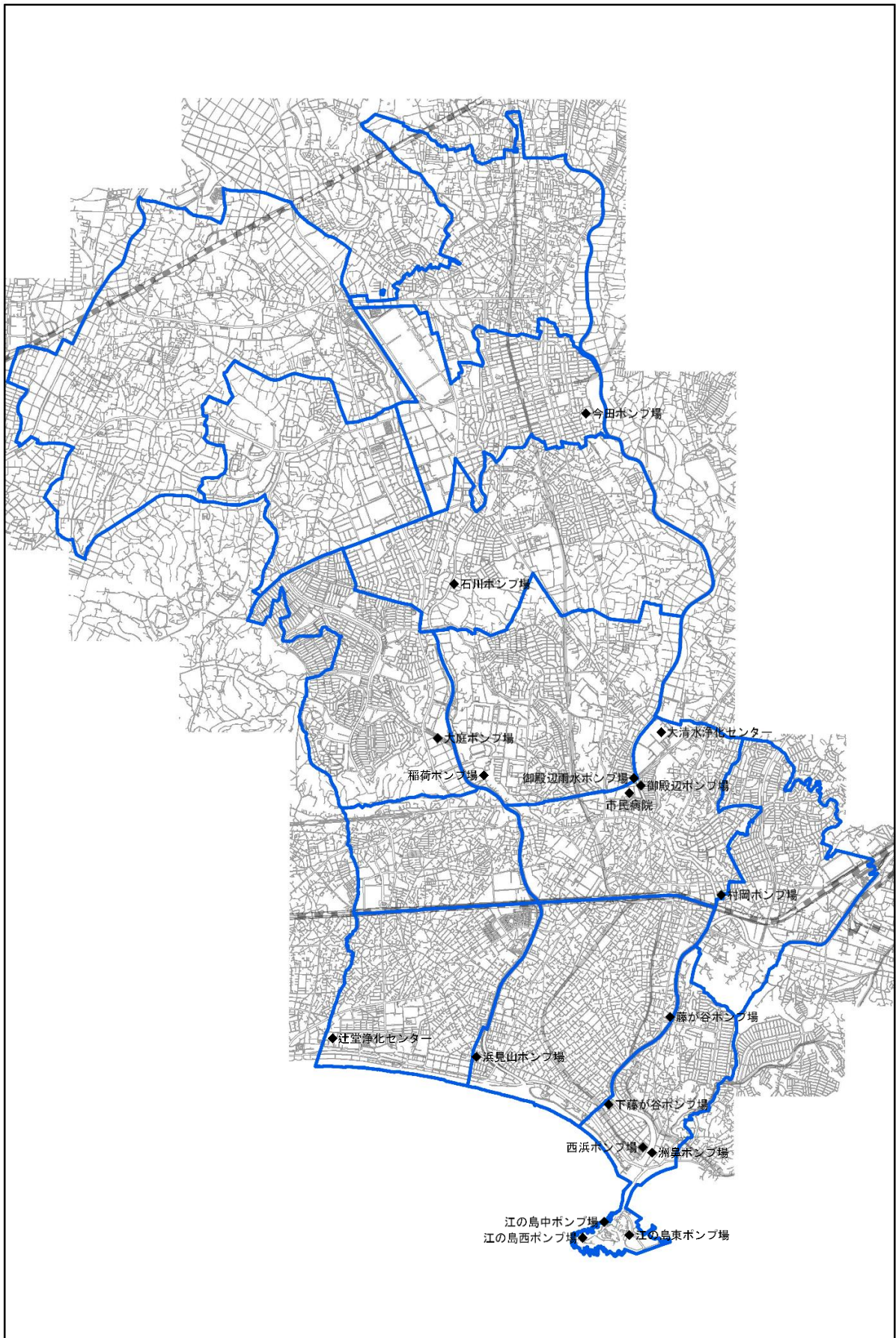

2 賃借施設一覧 (R7.3 時点)

| 施設種類 | 施設名称 | 分類1 | 分類2 | 住所 | 機能面積 (㎡) | 建築年月日 | 13 地区 | 短期プラン | | | | 複合施設 | 備考 | |
|-------------------------|---|-----|------|---------|----------|-------|-------|-------|---|---|---|------|--------|------------------|
| | | | | | | | | 1 | 2 | 3 | 4 | | | |
| 地域市民の家 | 伊勢山市民の家 (新若松ビル) | 任意 | 地区 | 藤沢 | 203.86 | — | 藤沢 | | | | | | | 洪水 3.0 |
| その他 コミュニ ティ 施設 | 市民活動推進センター (GRAFARE FUJISAWA) | 任意 | 市域 | 藤沢 | 449.00 | — | 藤沢 | | | | | | | |
| | 湘南バスポートセンター(アイクロス湘南) | 任意 | 市域 | 辻堂神台 | 172.56 | — | 明治 | | | | | | | |
| | 藤沢市マイナンバーカード北部窓口 | 任意 | 市域 | 石川 | 124.00 | — | 遠藤 | | | | | | | |
| 生涯学 習施設 | 南市民図書館・市民ギャラリー (ODAKYU 湘南 GATE) | 任意 | 市域 | 南藤沢 | 1,952.33 | — | 藤沢 | | | | | | | |
| | 藤沢市アートスペース (ココテラス湘南6階) | 任意 | 市域 | 辻堂神台 | 555.65 | — | 辻堂 | ◎ | | | | | | |
| | 藤澤浮世絵館 (ココテラス湘南7階) | 任意 | 市域 | 辻堂神台 | 556.62 | — | 辻堂 | ◎ | | | | | | |
| 障がい 者支 援 施設 | 障がい福祉センター ひかり (タカギビル) | 任意 | 市域 | 辻堂神台 | 159.59 | — | 明治 | | | | | | | |
| 市営 住宅 | ホロン・シルバー館 | 任意 | 市域 | 城南 | 764.41 | — | 明治 | | | | | | | |
| | エスペランサ湘南台 | 任意 | 市域 | 湘南台 | 940.69 | — | 湘南台 | | | | | | | |
| | サンハイツ藤が谷 | 任意 | 市域 | 鶴沼藤が谷 | 659.87 | — | 鶴沼 | | | | | | | 洪水 5.0 |
| | スターホーム村岡 | 任意 | 市域 | 村岡東 | 875.96 | — | 村岡 | | | | | | | 洪水 3.0 |
| | グレース元町 | 任意 | 市域 | 辻堂元町 | 844.50 | — | 辻堂 | | | | | | | |
| | ヴァンテージ山王 | 任意 | 市域 | 善行 | 912.01 | — | 善行 | | | | | | | |
| | エスポワール渋谷 | 任意 | 市域 | 長後 | 923.87 | — | 長後 | | | | | | | |
| | コンフォール藤沢(2001) | 任意 | 市域 | 藤が岡 | 1875.93 | — | 藤沢 | | | | | | | |
| | コンフォール藤沢(2004) | 任意 | 市域 | 藤が岡 | 2168.1 | — | 藤沢 | | | | | | | |
| | マカラプア鶴沼 | 任意 | 市域 | 鶴沼海岸 | 938.88 | — | 鶴沼 | | | | | | | 津波 3.0 洪水 3.0 |
| | コンテ川名 | 任意 | 市域 | 川名 | 1190.57 | — | 村岡 | | | | | | | |
| ふじハイツ鶴沼 | 任意 | 市域 | 鶴沼石上 | 1196.23 | — | 鶴沼 | | | | | | | 洪水 3.0 | |
| グランソレイユ亀井野 | 任意 | 市域 | 亀井野 | 1109.15 | — | 六会 | | | | | | | | |
| 子ども 青少年 施設 | 辻堂子育て支援センター(タカギビル) | 任意 | 市域 | 辻堂神台 | 159.59 | — | 明治 | | | | | | | |
| | 柄沢保育園 | 任意 | 地区 | 柄沢 | 539.37 | — | 村岡 | | | | | | | |
| その他 福祉施 設 | 藤沢市明治地域包括支援センター・明治地区 ボランティアセンター・ふじさわ基幹相談 支援センター・藤沢市発達障がい者相談支 援事業所(アイクロス湘南) | 任意 | 市域 | 辻堂神台 | 723.33 | — | 明治 | | | | | | | |
| 市庁舎 | 庁舎(ココテラス湘南4階) | 義務 | 市域 | 辻堂神台 | 341.06 | — | 明治 | | | | | | | |
| | 庁舎(藤沢市まちづくり協会ビル) | 義務 | 市域 | 円行 | 1,470.12 | — | 湘南台 | | | | | | | |
| 環境 施設 | 石名坂環境事業所仮設管理棟 | 義務 | 市域 | 本藤沢 | 562.34 | — | 善行 | ○ | ○ | ◎ | ◎ | | | |
| その他 | 選挙管理委員会事務局倉庫 (江ノ電藤が谷ビル) | 任意 | 市域 | 鶴沼藤が谷 | 400.26 | — | 鶴沼 | | | | | | | 洪水 5.0 |

3 リース施設一覧 (R7.3時点)

| 施設種類 | 施設名称 | 分類1 | 分類2 | 住所 | 機能面積(m ²) | 建築年月日 | 13地区 | 短期プラン | | | | 複合施設 | 備考 |
|----------|-----------------|-----|-------|--------|-----------------------|--------------------------|------|-------|---|---|---|------|--------|
| | | | | | | | | 1 | 2 | 3 | 4 | | |
| 地域市民の家 | 藤沢石原谷市民の家 | 任意 | 地区 | 本藤沢 | 147.43 | 2022/01/25 | 善行 | | | | | | 洪水 3.0 |
| 子ども青少年施設 | 辻堂保育園 | 任意 | 地区 | 羽鳥 | 1,592.92 | 2019/09/06 | 明治 | | ◎ | | | ○ | |
| | 鶴沼保育園 | 任意 | 地区 | 鶴沼 | 1348.53 42.48 | 2024/11/01 2025/08/01 | 鶴沼 | | ○ | ◎ | ◎ | | |
| 学校施設 | 明治小学校 | 義務 | 地区 | 城南 | 412.00 | 2012/03/01 | 明治 | | | ○ | ○ | | |
| | 六会小学校 | 義務 | 地区 | 亀井野 | 755.00 | 2003/03/01 | 六会 | | | | | | |
| | | | | | 397.00 | 2009/10/01 | | | | | | | |
| | 辻堂小学校 | 義務 | 地区 | 辻堂東海岸 | 617.00 | 2004/03/01 | 辻堂 | | ○ | ◎ | ◎ | | |
| | | | | | 442.00 | 2013/03/01 | | | | | | | |
| | 鶴洋小学校 | 義務 | 地区 | 鶴沼桜が岡 | 169.00 | 2009/10/01 | 鶴沼 | | ○ | ○ | ◎ | | |
| | | | | | 166.00 | 2002/03/01 | | | | | | | |
| | | | | | 557.00 | 2013/03/01 | | | | | | | |
| | | | | | 335.00 | 2025/03/01 | | | | | | | |
| | 片瀬小学校 | 義務 | 地区 | 片瀬 | 404.00 | 2005/03/01 | 片瀬 | | ○ | ○ | ◎ | | |
| | 長後小学校 | 義務 | 地区 | 長後 | 169.00 | 2013/03/01 | 長後 | | | | | | |
| | 八松小学校 | 義務 | 地区 | 辻堂元町 | 260.00 | 2005/03/01 | 辻堂 | | | | | | |
| | 大鋸小学校 | 義務 | 地区 | 大鋸 | 236.00 | 2015/03/01 | 藤沢 | ◎ | | | | | |
| | | | | | 295.00 | 2021/09/01 | | | | | | | |
| 天神小学校 | 義務 | 地区 | 天神町 | 447.00 | 2005/03/01 | 六会 | | | | | | | |
| 高谷小学校 | 義務 | 地区 | 高谷 | 389.00 | 2016/03/01 | 村岡 | ◎ | | | | | | |
| 鶴沼中学校 | 義務 | 地区 | 鶴沼桜が岡 | 452.00 | 2013/03/01 | 鶴沼 | | ○ | ◎ | ◎ | | | |
| 羽鳥中学校 | 義務 | 地区 | 羽鳥 | 462.00 | 2014/03/01 | 明治 | | | | | | | |
| 白浜養護学校 | 義務 | 地区 | 辻堂西海岸 | 717.00 | 2021/03/01 | 辻堂 | | | ○ | ○ | | | |
| 環境施設 | 湘南台小学校一般環境大気測定局 | 任意 | 市域 | 湘南台 | 6.75 | 2016/12/1 | | | | | | | |
| 消防署等 | 南消防署本町出張所(第9分団) | 義務 | 地区 | 藤沢 | 348.59 | 2023/03/13 | 藤沢 | | | ◎ | ◎ | | R9 解体 |

4 これまでに複合化により整備した主な施設

| 施設名称 | 分類1 | 分類2 | 住所 | 延べ床面積 | 建築年月日 |
|--|-----|-----|--------|--------------------------|-----------|
| 湘南台市民センター・ 湘南台公民館 | 任意 | 地区 | 湘南台一丁目 | 14,315.34 m ² | H01/06/13 |
| 「複合化した施設機能」 湘南台市民センター、湘南台公民館、湘南台地域包括支援センター、湘南台子育て支援センター、外国人市民相談室、湘南台文化センター（こども館、市民シアター等） | | | | | |

| 施設名称 | 分類1 | 分類2 | 住所 | 延べ床面積 | 建築年月日 |
|--------------------------------|-----|-----|-------|-------------------------|-----------|
| 片瀬しおさいセンター | 任意 | 地区 | 片瀬四丁目 | 2,034.31 m ² | H09/03/13 |
| 「複合化した施設機能」 片瀬しおさいセンター、片瀬しおさい荘 | | | | | |

| 施設名称 | 分類1 | 分類2 | 住所 | 延べ床面積 | 建築年月日 |
|---|-----|-----|----------|-----------------------|-----------|
| 辻堂砂山市民の家 | 任意 | 地区 | 辻堂西海岸二丁目 | 769.64 m ² | H14/07/26 |
| 辻堂砂山児童館 | | | | | |
| 「複合化した施設機能」 辻堂砂山市民の家、辻堂砂山児童館、放課後児童クラブ（2クラブ） | | | | | |

| 施設名称 | 分類1 | 分類2 | 住所 | 延べ床面積 | 建築年月日 |
|--|-----|-----|---------|-------------------------|-----------|
| 明治市民センター・明 治公民館 | 任意 | 地区 | 辻堂新町一丁目 | 3,992.90 m ² | H18/10/25 |
| 南消防署明治出張所 | 義務 | | | | |
| 「複合化した施設機能」 明治市民センター、明治公民館、明治市民図書室、南消防署明治出張所 | | | | | |

| 施設名称 | 分類1 | 分類2 | 住所 | 延べ床面積 | 建築年月日 |
|---------------------------------|-----|-----|---------|-----------------------|-----------|
| 中里子どもの家 | 任意 | 地区 | 打戻 1721 | 362.72 m ² | H22/11/01 |
| 「複合化した施設機能」 中里子どもの家、御所見老人ふれあいの家 | | | | | |

・・・・・・・・・・・・・・・・「公共施設再整備基本方針」策定後・・・・・・・・・・・・・・・・

| 施設名称 | 分類1 | 分類2 | 住所 | 延べ床面積 | 建築年月日 |
|---|-----|-----|--------|-------------------------|-----------|
| 六会市民センター・六 会公民館 | 任意 | 地区 | 亀井野四丁目 | 4,137.53 m ² | H28/03/16 |
| 北消防署六会出張所・ 第16分団器具置場 | 義務 | | | | |
| 「複合化した施設機能」 六会市民センター、六会公民館、六会市民図書室、六会地域包括支援センター、六会地区ボランティアセンター、六会子育て支援センター、市民活動プラザむつあい、北消防署六会出張所（第16分団） | | | | | |

| 施設名称 | 分類1 | 分類2 | 住所 | 延べ床面積 | 建築年月日 |
|-----------------------------|-----|-----|-------------|-----------------------|----------|
| 村岡子どもの家 | 任意 | 地区 | 弥勒寺 1-12-15 | 489.69 m ² | H28/3/18 |
| 「複合化した施設機能」村岡子どもの家、放課後児童クラブ | | | | | |

| 施設名称 | 分類1 | 分類2 | 住所 | 延べ床面積 | 建築年月日 |
|---|-------|-----|------------|-------------------------|-----------|
| 藤沢公民館・労働会館等複合施設 | 藤沢公民館 | 任意 | 本町 1-12-17 | 7,932.14 m ² | H31/02/28 |
| | 労働会館 | 任意 | | | |
| 「複合化した施設機能」藤沢公民館、労働会館、藤沢市民図書室、藤沢子どもの家、放課後児童クラブ、藤沢西部地域包括支援センター、地域生活支援センター、藤沢西部地区ボランティアセンター、生涯学習活動推進室 | | | | | |

| 施設名称 | 分類1 | 分類2 | 住所 | 延べ床面積 | 建築年月日 |
|---------------------------|-----|-----|-----------|-------------------------|-----------|
| 辻堂保育園 (リース方式) | 任意 | 地区 | 羽鳥 1-1-70 | 1,499.15 m ² | R01/09/06 |
| 「複合化した施設機能」辻堂保育園、放課後児童クラブ | | | | | |

| 施設名称 | 分類1 | 分類2 | 住所 | 延べ床面積 | 建築年月日 |
|----------------------------------|-----|-----|-----------|-----------------------|-----------|
| 天神放課後児童クラブ等複合施設 | 任意 | 地区 | 天神町 2-6-3 | 238.49 m ² | R02/02/12 |
| 「複合化した施設機能」放課後児童クラブ、障がい児者一時預かり施設 | | | | | |

| 施設名称 | 分類1 | 分類2 | 住所 | 延べ床面積 | 建築年月日 |
|---|-----|-----|-----------|-------------------------|----------|
| 藤-teria (ふじてりあ) (PFI) | 任意 | 地区 | 藤が岡 2-3-5 | 4,527.51 m ² | R03/3/13 |
| 「複合化した施設機能」藤が岡保育園、安全・安心ステーション兼コミュニティスペース、大道子どもの家、放課後児童クラブ、藤が岡つどいの広場、藤が岡市民の家 民間収益施設 (歯科クリニック、薬局、小児科クリニック、小規模多機能型居宅介護施設ほか) | | | | | |

| 施設名称 | 分類1 | 分類2 | 住所 | 延べ床面積 | 建築年月日 |
|---|-----|-----|--------------|-------------------------|----------|
| 辻堂市民センター | 任意 | 地区 | 辻堂西海岸 2-1-17 | 5,171.12 m ² | R3/07/09 |
| 南消防署辻堂出張所・ 第10分団器具置場 | 義務 | | | | |
| 「複合化した施設機能」辻堂市民センター、辻堂公民館、辻堂市民図書室、辻堂西地域包括支援センター、辻堂地区ボランティアセンター、防災備蓄倉庫、南消防署辻堂出張所 (第10分団) | | | | | |

| 施設名称 | 分類 1 | 分類 2 | 住所 | 延べ床面積 | 建築年月日 |
|---|------|------|----------|-------------------------|-----------|
| 善行市民センター | 任意 | 地区 | 善行 1-2-3 | 3,312.77 m ² | R04/03/04 |
| 「複合化した施設機能」 善行市民センター、善行公民館、善行市民図書室、善行地域包括支援センター、善行地区ボランティアセンター、防災備蓄倉庫 | | | | | |

| 施設名称 | 分類 1 | 分類 2 | 住所 | 延べ床面積 | 建築年月日 |
|---|------|------|------------|-------------------------|----------|
| 環境事業センター | 義務 | 市域 | 遠藤 2023-17 | 2,916.08 m ² | R5/01/31 |
| 石川小学校区放課後児童クラブ | 任意 | 地区 | | | |
| 「複合化した施設機能」 環境事業センター、南部収集事務所、石川小学校区放課後児童クラブ | | | | | |

| 施設名称 | 分類 1 | 分類 2 | 住所 | 延べ床面積 | 建築年月日 |
|--|------|------|-------------|--------------------------|----------|
| 鵜南小学校 | 義務 | 地区 | 鵜沼海岸 4-7-34 | 12,967.89 m ² | R6/08/07 |
| 浜見保育園 | 任意 | | | | |
| 鵜南小学校区放課後児童クラブ | 任意 | | | | |
| 「複合化した施設機能」 鵜南小学校、浜見保育園、鵜南小学校区放課後児童クラブ | | | | | |

5 「藤沢市公共施設再整備基本方針」における再整備優先度採点表

基本方針に記載した再整備優先度採点表及び採点例については、次のとおりです。
また、優先度採点結果一覧表を次ページ以降に記載しています。

なお、実際の再整備の優先順位については、採点表により評価を行った上で、評価結果及び利用実態、要望などから総合的な判断に基づき決定します。

| | 採点項目 | 配点*1 | 採点 | 備考 |
|---|---|------|----|----|
| 1 | 旧耐震基準で建設されている。 | 15 | | |
| 2 | 耐震診断の結果、耐震性がなく、補強工事を行っていない。 | 15 | | |
| 3 | 耐震診断の結果、耐震性がなく、補強工事を行った。 | 5 | | |
| 4 | 耐用年数*2を超えている。 (木造 24 年、鉄骨造 38 年、RC 造 50 年) | 10 | | |
| 5 | 築 30 年を経過している。 築 30 年以降は 1 年経過ごとに「+1」とする。 (築 35 年：10 点、築 50 年：25 点) | 5 | | |
| 6 | 津波浸水想定区域*3に建設されている。 (浸水深 1m：5 点、浸水深 1m～2m：10 点、浸水深 2m 以上：15 点) | | | |
| 7 | 洪水浸水想定区域*4に建設されている。 (浸水深 1m：5 点、浸水深 1m～2m：10 点、浸水深 2m 以上：15 点) | | | |
| | | 合計 | | |

*1 旧耐震基準の施設、耐震性がなく補強工事が行われていない施設、浸水深 2 m 以上の施設を最も優先度の高い 15 点に設定し、次に優先度の高い項目から順に 10 点、5 点と設定

*2 減価償却資産の耐用年数等に関する省令（昭和 40 年財務省第 15 号）を準拠

*3 津波浸水想定区域：「相模トラフ沿いの海溝型地震（西側モデル）」による津波が発生した場合に浸水が想定される区域

*4 洪水浸水想定区域：「想定し得る最大規模の降雨」が発生した場合に浸水が想定される区域

「採点例」 鶴沼中学校

| | 採点項目 | 配点 | 採点 | 備考 |
|---|--|----|----|-------------------------|
| 1 | 旧耐震基準で建設されている。 | 15 | 15 | 昭和 44 年建設 |
| 2 | 耐震診断の結果、耐震性がなく、補強工事を行っていない。 | 15 | 0 | 耐震性なし、補強工事あり |
| 3 | 耐震診断の結果、耐震性がなく、補強工事を行った。 | 5 | 5 | 補強工事あり |
| 4 | 耐用年数を超過している。 (木造 24 年、鉄骨造 38 年、RC 造 50 年) | 10 | 10 | 築 54 年 (RC 造 50 年) |
| 5 | 築 30 年を経過している。 築 30 年以降は 1 年経過ごとに「+1」とする。 | 5～ | 29 | 築 54 年(5 点+(54 年-30 年)) |
| 6 | 津波浸水想定区域に建設されている。 | 5～ | 0 | 区域外 |
| 7 | 洪水浸水想定区域に建設されている。 | 5～ | 5 | 浸水深 0.5m (未満値) |
| | | 合計 | 64 | |

＊構造：RC 造 ：鉄筋コンクリート造
 S 造 ：鉄骨造
 SRC 造 ：鉄骨鉄筋コンクリート造
 PC 造 ：プレキャストコンクリート造
 軽量鉄骨 ：軽量鉄骨造
 CB 造 ：コンクリートブロック造、
 アルミ合金：アルミ合金造

「藤沢市公共施設再整備基本方針」における優先度採点結果一覧表

*2024年(令和6年)3月31日時点

| 順位 | 施設名称 | 優先度 採点 | 築年数 | 耐震 基準 | 耐震 診断 | 診断 結果 | 耐震補強 工事 | 構造 | 津波 浸水深 | 洪水 浸水深 | 採点 1 | 採点 2 | 採点 3 | 採点 4 | 採点 5 | 採点 6 | 採点 7 |
|----|-----------------|-----------|-----|----------|----------|----------|------------|------|-----------|-----------|---------|---------|---------|---------|---------|---------|---------|
| 1 | 旧高木邸 | 114 | 84 | 旧 | × | — | — | 木造 | 3.0 | 3.0 | 15 | 0 | 0 | 10 | 59 | 15 | 15 |
| 2 | 鶴沼橋市民の家 | 90 | 90 | 旧 | × | — | — | 木造 | | | 15 | 0 | 0 | 10 | 65 | 0 | 0 |
| 3 | 太陽の家 | 83 | 48 | 旧 | ○ | × | × | RC造 | 3.0 | 3.0 | 15 | 15 | 0 | 0 | 23 | 15 | 15 |
| 3 | 鶴洋小学校 | 83 | 63 | 旧 | ○ | × | ○ | RC造 | | 3.0 | 15 | 0 | 5 | 10 | 38 | 0 | 15 |
| 5 | 村岡市民センター | 77 | 57 | 旧 | ○ | × | ○ | RC造 | | 5.0 | 15 | 0 | 5 | 10 | 32 | 0 | 15 |
| 6 | 大道小学校 | 76 | 56 | 旧 | ○ | × | ○ | RC造 | | 3.0 | 15 | 0 | 5 | 10 | 31 | 0 | 15 |
| 7 | 市民会館 | 75 | 55 | 旧 | ○ | × | ○ | RC造 | | 5.0 | 15 | 0 | 5 | 10 | 30 | 0 | 15 |
| 8 | 村岡小学校 | 73 | 53 | 旧 | ○ | × | ○ | RC造 | | 5.0 | 15 | 0 | 5 | 10 | 28 | 0 | 15 |
| 9 | 元観光課倉庫 | 72 | 57 | 旧 | × | — | — | 木造 | 7.0 | | 15 | 0 | 0 | 10 | 32 | 15 | 0 |
| 9 | 藤沢保育園 | 72 | 57 | 旧 | ○ | ○ | — | RC造 | | 10.0 | 15 | 0 | 0 | 10 | 32 | 0 | 15 |
| 11 | 辻堂小学校 | 71 | 61 | 旧 | ○ | × | ○ | RC造 | 0.5 | | 15 | 0 | 5 | 10 | 36 | 5 | 0 |
| 12 | 老人福祉センターやすらぎ荘 | 69 | 54 | 旧 | ○ | × | × | RC造 | | | 15 | 15 | 0 | 10 | 29 | 0 | 0 |
| 13 | 鶴沼市民センター | 68 | 43 | 旧 | ○ | × | ○ | RC造 | 4.0 | 3.0 | 15 | 0 | 5 | 0 | 18 | 15 | 15 |
| 14 | 片瀬小学校 | 65 | 60 | 旧 | ○ | × | ○ | RC造 | | | 15 | 0 | 5 | 10 | 35 | 0 | 0 |
| 15 | 鶴南市民の家 | 64 | 44 | 旧 | × | — | — | RC造 | 3.0 | 3.0 | 15 | 0 | 0 | 0 | 19 | 15 | 15 |
| 15 | 浜見小学校 | 64 | 54 | 旧 | ○ | × | ○ | RC造 | 0.15 | | 15 | 0 | 5 | 10 | 29 | 5 | 0 |
| 15 | 鶴沼中学校 | 64 | 54 | 旧 | ○ | × | ○ | RC造 | | 0.5 | 15 | 0 | 5 | 10 | 29 | 0 | 5 |
| 18 | 秋葉台小学校 | 63 | 58 | 旧 | ○ | × | ○ | RC造 | | | 15 | 0 | 5 | 10 | 33 | 0 | 0 |
| 19 | 富士見台小学校 | 62 | 57 | 旧 | ○ | × | ○ | RC造 | | | 15 | 0 | 5 | 10 | 32 | 0 | 0 |
| 19 | 長後小学校 | 62 | 57 | 旧 | ○ | × | ○ | RC造 | | | 15 | 0 | 5 | 10 | 32 | 0 | 0 |
| 21 | 辻堂青少年会館 | 61 | 61 | 旧 | ○ | ○ | — | RC造 | | | 15 | 0 | 0 | 10 | 36 | 0 | 0 |
| 21 | 高浜中学校 | 61 | 51 | 旧 | ○ | × | ○ | RC造 | 0.8 | | 15 | 0 | 5 | 10 | 26 | 5 | 0 |
| 21 | 明治小学校 | 61 | 56 | 旧 | ○ | × | ○ | RC造 | | | 15 | 0 | 5 | 10 | 31 | 0 | 0 |
| 21 | 鶴沼小学校 | 61 | 56 | 旧 | ○ | × | ○ | RC造 | | | 15 | 0 | 5 | 10 | 31 | 0 | 0 |
| 25 | 藤沢小学校 | 60 | 55 | 旧 | ○ | × | ○ | RC造 | | | 15 | 0 | 5 | 10 | 30 | 0 | 0 |
| 26 | 鶴沼保育園 | 59 | 59 | 旧 | ○ | ○ | — | RC造 | | | 15 | 0 | 0 | 10 | 34 | 0 | 0 |
| 26 | 大清水市民の家 | 59 | 44 | 旧 | × | — | — | 木造 | | 10.0 | 15 | 0 | 0 | 10 | 19 | 0 | 15 |
| 26 | 市営渋谷ヶ原住宅(A・B号棟) | 59 | 59 | 旧 | ○ | ○ | — | RC造 | | | 15 | 0 | 0 | 10 | 34 | 0 | 0 |
| 26 | 明治中学校 | 59 | 54 | 旧 | ○ | × | ○ | RC造 | | | 15 | 0 | 5 | 10 | 29 | 0 | 0 |
| 30 | 俣野小学校 | 58 | 53 | 旧 | ○ | × | ○ | RC造 | | | 15 | 0 | 5 | 10 | 28 | 0 | 0 |
| 30 | 大越小学校 | 58 | 53 | 旧 | ○ | × | ○ | RC造 | | | 15 | 0 | 5 | 10 | 28 | 0 | 0 |
| 30 | 片瀬三丁目緑地 | 58 | 58 | 旧 | × | — | — | RC造 | | | 15 | 0 | 0 | 10 | 33 | 0 | 0 |
| 30 | 御所見中学校 | 58 | 53 | 旧 | ○ | × | ○ | RC造 | | | 15 | 0 | 5 | 10 | 28 | 0 | 0 |
| 34 | 善行保育園 | 57 | 57 | 旧 | ○ | ○ | — | RC造 | | | 15 | 0 | 0 | 10 | 32 | 0 | 0 |
| 34 | 文化財第2収蔵庫 | 57 | 57 | 旧 | × | — | — | RC造 | | | 15 | 0 | 0 | 10 | 32 | 0 | 0 |
| 34 | 御所見小学校 | 57 | 52 | 旧 | ○ | × | ○ | RC造 | | | 15 | 0 | 5 | 10 | 27 | 0 | 0 |
| 34 | 四ツ辻団地自治会館 | 57 | 57 | 旧 | — | — | — | 木造 | | | 15 | 0 | 0 | 10 | 32 | 0 | 0 |
| 38 | 御所見収蔵庫 | 56 | 51 | 旧 | ○ | × | ○ | RC造 | | | 15 | 0 | 5 | 10 | 26 | 0 | 0 |
| 38 | 湘南台保育園 | 56 | 51 | 旧 | ○ | × | ○ | RC造 | | | 15 | 0 | 5 | 10 | 26 | 0 | 0 |
| 38 | 市営古里住宅 | 56 | 56 | 旧 | ○ | ○ | — | RC造 | | | 15 | 0 | 0 | 10 | 31 | 0 | 0 |
| 38 | 湘南台小学校 | 56 | 51 | 旧 | ○ | × | ○ | RC造 | | | 15 | 0 | 5 | 10 | 26 | 0 | 0 |
| 38 | 西浜公園 | 56 | 41 | 新 | — | — | — | 木造 | 6.0 | 3.0 | 0 | 0 | 0 | 10 | 16 | 15 | 15 |
| 38 | 羽鳥小学校 | 56 | 51 | 旧 | ○ | × | ○ | RC造 | | | 15 | 0 | 5 | 10 | 26 | 0 | 0 |
| 38 | 八松小学校 | 56 | 56 | 旧 | ○ | ○ | ○ | RC造 | | | 15 | 0 | 0 | 10 | 31 | 0 | 0 |
| 45 | 明治保育園 | 55 | 55 | 旧 | ○ | ○ | — | RC造 | | | 15 | 0 | 0 | 10 | 30 | 0 | 0 |
| 46 | 村岡中学校 | 54 | 44 | 旧 | ○ | × | ○ | RC造 | | 3.0 | 15 | 0 | 5 | 0 | 19 | 0 | 15 |
| 47 | 江の島中器具置場 | 53 | 53 | 旧 | × | — | — | CB造 | | | 15 | 0 | 0 | 10 | 28 | 0 | 0 |
| 48 | 南消防署苅田出張所 | 52 | 52 | 旧 | ○ | ○ | — | RC造 | | | 15 | 0 | 0 | 10 | 27 | 0 | 0 |
| 48 | 江の島耐震性貯水槽用地 | 52 | 52 | 旧 | × | — | — | CB造 | | | 15 | 0 | 0 | 10 | 27 | 0 | 0 |
| 50 | 第1分団器具置場(善行) | 51 | 51 | 旧 | × | — | — | RC造 | | | 15 | 0 | 0 | 10 | 26 | 0 | 0 |
| 51 | 藤沢市防災備蓄倉庫(善行) | 50 | 50 | 旧 | × | — | — | RC造 | | | 15 | 0 | 0 | 10 | 25 | 0 | 0 |
| 51 | 善行乳児保育園 | 50 | 50 | 旧 | ○ | ○ | — | RC造 | | | 15 | 0 | 0 | 10 | 25 | 0 | 0 |
| 51 | 第1分団第2器具置場 | 50 | 50 | 旧 | × | — | — | CB造 | | | 15 | 0 | 0 | 10 | 25 | 0 | 0 |
| 54 | 善行老人憩の家 | 48 | 48 | 旧 | × | — | — | S造 | | | 15 | 0 | 0 | 10 | 23 | 0 | 0 |
| 54 | 長後老人憩の家 | 48 | 48 | 旧 | × | — | — | 木造 | | | 15 | 0 | 0 | 10 | 23 | 0 | 0 |
| 54 | 高倉市民の家 | 48 | 48 | 旧 | × | — | — | 木造 | | | 15 | 0 | 0 | 10 | 23 | 0 | 0 |
| 54 | 片瀬山市民の家 | 48 | 48 | 旧 | × | — | — | 木造 | | | 15 | 0 | 0 | 10 | 23 | 0 | 0 |
| 54 | 辻堂南部市民の家 | 48 | 48 | 旧 | × | — | — | 軽量鉄骨 | | | 15 | 0 | 0 | 10 | 23 | 0 | 0 |
| 54 | 鶴南子どもの家 | 48 | 33 | 新 | — | — | — | 木造 | 5.0 | 3.0 | 0 | 0 | 0 | 10 | 8 | 15 | 15 |

| 順位 | 施設名称 | 優先度 採点 | 築年数 | 耐震 基準 | 耐震 診断 | 診断 結果 | 耐震補強 工事 | 構造 | 津波 浸水深 | 洪水 浸水深 | 採点 | 採点 | 採点 | 採点 | 採点 | 採点 | |
|-----|----------------------------|-----------|-----|----------|----------|----------|------------|------|-----------|-----------|----|----|----|----|----|----|----|
| | | | | | | | | | | | 1 | 2 | 3 | 4 | 5 | 6 | 7 |
| 60 | 片瀬山公園 | 47 | 47 | 旧 | × | — | — | S造 | | | 15 | 0 | 0 | 10 | 22 | 0 | 0 |
| 60 | 下土棚市民の家 | 47 | 47 | 旧 | × | — | — | 木造 | | | 15 | 0 | 0 | 10 | 22 | 0 | 0 |
| 62 | 片瀬浪合市民の家 | 46 | 46 | 旧 | × | — | — | 木造 | | | 15 | 0 | 0 | 10 | 21 | 0 | 0 |
| 62 | 羽島市民の家 | 46 | 46 | 旧 | × | — | — | 木造 | | | 15 | 0 | 0 | 10 | 21 | 0 | 0 |
| 64 | 市営鶴沼住宅 | 45 | 40 | 新 | — | — | — | PC造 | 6.0 | 3.0 | 0 | 0 | 0 | 0 | 15 | 15 | 15 |
| 65 | 村岡市民の家 | 44 | 44 | 旧 | × | — | — | 木造 | | | 15 | 0 | 0 | 10 | 19 | 0 | 0 |
| 65 | 菖蒲沢市民の家 | 44 | 44 | 旧 | × | — | — | 木造 | | | 15 | 0 | 0 | 10 | 19 | 0 | 0 |
| 65 | 六会市民の家 | 44 | 44 | 旧 | × | — | — | 木造 | | | 15 | 0 | 0 | 10 | 19 | 0 | 0 |
| 65 | 谷根最終処分場 | 44 | 44 | 旧 | × | — | — | S造 | | | 15 | 0 | 0 | 10 | 19 | 0 | 0 |
| 69 | 八部野球場 | 43 | 38 | 新 | — | — | — | RC造 | 2.0 | 3.0 | 0 | 0 | 0 | 0 | 13 | 15 | 15 |
| 69 | 辻堂市民の家 | 43 | 43 | 旧 | × | — | — | 木造 | | | 15 | 0 | 0 | 10 | 18 | 0 | 0 |
| 69 | 藤沢市民の家 | 43 | 43 | 旧 | × | — | — | 木造 | | | 15 | 0 | 0 | 10 | 18 | 0 | 0 |
| 69 | 葛原最終処分場 | 43 | 43 | 旧 | × | — | — | S造 | | | 15 | 0 | 0 | 10 | 18 | 0 | 0 |
| 69 | 大庭小学校 | 43 | 48 | 旧 | ○ | × | ○ | RC造 | | | 15 | 0 | 5 | 0 | 23 | 0 | 0 |
| 69 | 善行中学校 | 43 | 48 | 旧 | ○ | × | ○ | RC造 | | | 15 | 0 | 5 | 0 | 23 | 0 | 0 |
| 69 | 秋葉台中学校 | 43 | 48 | 旧 | ○ | × | ○ | RC造 | | | 15 | 0 | 5 | 0 | 23 | 0 | 0 |
| 76 | 亀井野小学校 | 42 | 47 | 旧 | ○ | × | ○ | RC造 | | | 15 | 0 | 5 | 0 | 22 | 0 | 0 |
| 76 | 教育文化センター | 42 | 42 | 新 | — | — | — | S造 | | 5.0 | 0 | 0 | 0 | 10 | 17 | 0 | 15 |
| 78 | 新林小学校 | 41 | 46 | 旧 | ○ | × | ○ | RC造 | | | 15 | 0 | 5 | 0 | 21 | 0 | 0 |
| 78 | 中里小学校 | 41 | 46 | 旧 | ○ | × | ○ | RC造 | | | 15 | 0 | 5 | 0 | 21 | 0 | 0 |
| 80 | 辻堂東海岸市民の家 | 40 | 26 | 新 | — | — | — | 木造 | 2.0 | 3.0 | 0 | 0 | 0 | 10 | 0 | 15 | 15 |
| 80 | 辻堂児童館 | 40 | 26 | 新 | — | — | — | 木造 | 2.0 | 3.0 | 0 | 0 | 0 | 10 | 0 | 15 | 15 |
| 80 | 滝の沢小学校 | 40 | 45 | 旧 | ○ | × | ○ | RC造 | | | 15 | 0 | 5 | 0 | 20 | 0 | 0 |
| 83 | 湘洋中学校 | 39 | 34 | 新 | — | — | — | RC造 | 5.0 | 3.0 | 0 | 0 | 0 | 0 | 9 | 15 | 15 |
| 83 | 大庭中学校 | 39 | 44 | 旧 | ○ | × | ○ | RC造 | | | 15 | 0 | 5 | 0 | 19 | 0 | 0 |
| 83 | またの保育園 | 39 | 44 | 旧 | ○ | × | ○ | RC造 | | | 15 | 0 | 5 | 0 | 19 | 0 | 0 |
| 83 | 大鋸小学校 | 39 | 44 | 旧 | ○ | × | ○ | RC造 | | | 15 | 0 | 5 | 0 | 19 | 0 | 0 |
| 87 | 市営遠藤第二住宅 | 38 | 48 | 旧 | ○ | ○ | — | RC造 | | | 15 | 0 | 0 | 0 | 23 | 0 | 0 |
| 88 | 老人福祉センター湘南なぎさ荘 | 37 | 32 | 新 | — | — | — | RC造 | 4.0 | 3.0 | 0 | 0 | 0 | 0 | 7 | 15 | 15 |
| 88 | 市営滝ノ沢住宅 | 37 | 47 | 旧 | ○ | ○ | — | RC造 | | | 15 | 0 | 0 | 0 | 22 | 0 | 0 |
| 90 | 北消防署御所見出張所 | 36 | 46 | 旧 | ○ | ○ | — | RC造 | | | 15 | 0 | 0 | 0 | 21 | 0 | 0 |
| 91 | 第6分団器具置場 | 35 | 35 | 新 | — | — | — | 木造 | | 5.0 | 0 | 0 | 0 | 10 | 10 | 0 | 15 |
| 91 | 高山保育園 | 35 | 45 | 旧 | ○ | ○ | — | RC造 | | | 15 | 0 | 0 | 0 | 20 | 0 | 0 |
| 91 | 鶴沼海岸駅自転車等駐車場 | 35 | 30 | 新 | — | — | — | S造 | 3.0 | 3.0 | 0 | 0 | 0 | 0 | 5 | 15 | 15 |
| 94 | 少年の森 | 34 | 44 | 旧 | × | — | — | RC造 | | | 15 | 0 | 0 | 0 | 19 | 0 | 0 |
| 94 | 長後中分最終処分場 | 34 | 44 | 旧 | × | — | — | RC造 | | | 15 | 0 | 0 | 0 | 19 | 0 | 0 |
| 94 | 北消防署善行出張所 | 34 | 44 | 旧 | ○ | ○ | — | RC造 | | | 15 | 0 | 0 | 0 | 19 | 0 | 0 |
| 97 | 天神小学校 | 33 | 43 | 旧 | × | — | — | RC造 | | | 15 | 0 | 0 | 0 | 18 | 0 | 0 |
| 97 | 駒寄小学校 | 33 | 43 | 旧 | × | — | — | RC造 | | | 15 | 0 | 0 | 0 | 18 | 0 | 0 |
| 97 | 湘南台中学校 | 33 | 43 | 旧 | × | — | — | RC造 | | | 15 | 0 | 0 | 0 | 18 | 0 | 0 |
| 100 | 元なぎさ事務所 | 32 | 32 | 新 | — | — | — | 木造 | 3.0 | | 0 | 0 | 0 | 10 | 7 | 15 | 0 |
| 101 | 大清水小学校 | 31 | 41 | 新 | — | — | — | RC造 | | 5.0 | 0 | 0 | 0 | 0 | 16 | 0 | 15 |
| 102 | 片瀬しおさいセンター | 30 | 27 | 新 | — | — | — | RC造 | 3.0 | 3.0 | 0 | 0 | 0 | 0 | 0 | 15 | 15 |
| 102 | 片瀬しおさい荘 | 30 | 27 | 新 | — | — | — | RC造 | 3.0 | 3.0 | 0 | 0 | 0 | 0 | 0 | 15 | 15 |
| 102 | 八部公園屋内プール | 30 | 26 | 新 | — | — | — | RC造 | 3.0 | 3.0 | 0 | 0 | 0 | 0 | 0 | 15 | 15 |
| 102 | 八部公園その他施設 | 30 | 26 | 新 | — | — | — | RC造 | 3.0 | 3.0 | 0 | 0 | 0 | 0 | 0 | 15 | 15 |
| 102 | 浜見保育園 | 30 | 2 | 新 | — | — | — | RC造 | 6.0 | 3.0 | 0 | 0 | 0 | 0 | 0 | 15 | 15 |
| 102 | 鶴南小学校 | 30 | 0 | 新 | — | — | — | RC造 | 6.0 | 3.0 | 0 | 0 | 0 | 0 | 0 | 15 | 15 |
| 102 | 大清水中学校 | 30 | 40 | 新 | — | — | — | RC造 | | 10.0 | 0 | 0 | 0 | 0 | 15 | 0 | 15 |
| 102 | 鶴南小学校区放課後児童クラブ(鶴南小学校内複合施設) | 30 | 2 | 新 | — | — | — | SRC造 | 6.0 | 3.0 | 0 | 0 | 0 | 0 | 0 | 15 | 15 |
| 110 | 長後滝山市民の家 | 27 | 42 | 新 | — | — | — | 木造 | | | 0 | 0 | 0 | 10 | 17 | 0 | 0 |
| 110 | 川名通り町市民の家 | 27 | 42 | 新 | — | — | — | 木造 | | | 0 | 0 | 0 | 10 | 17 | 0 | 0 |
| 112 | 片瀬市民センター | 26 | 36 | 新 | — | — | — | RC造 | 2.0 | | 0 | 0 | 0 | 0 | 11 | 15 | 0 |
| 112 | 江の島市民の家 | 26 | 41 | 新 | — | — | — | 木造 | | | 0 | 0 | 0 | 10 | 16 | 0 | 0 |
| 114 | 立石市民の家 | 25 | 40 | 新 | — | — | — | 木造 | | | 0 | 0 | 0 | 10 | 15 | 0 | 0 |
| 114 | 中里市民の家 | 25 | 40 | 新 | — | — | — | 木造 | | | 0 | 0 | 0 | 10 | 15 | 0 | 0 |
| 114 | 湘南台子どもの家 | 25 | 40 | 新 | — | — | — | 木造 | | | 0 | 0 | 0 | 10 | 15 | 0 | 0 |
| 114 | 柄沢保育園 | 25 | 40 | 新 | — | — | — | その他 | | | 0 | 0 | 0 | 10 | 15 | 0 | 0 |
| 114 | 新林公園 | 25 | 40 | 新 | — | — | — | S造 | | | 0 | 0 | 0 | 10 | 15 | 0 | 0 |
| 114 | 長久保公園(都市緑化植物園) | 25 | 35 | 新 | — | — | — | S造 | | 3.0 | 0 | 0 | 0 | 0 | 10 | 0 | 15 |
| 120 | 片瀬東浜公衆便所 | 24 | 34 | 新 | — | — | — | RC造 | 6.0 | | 0 | 0 | 0 | 0 | 9 | 15 | 0 |

| 順位 | 施設名称 | 優先度 採点 | 築年数 | 耐震 基準 | 耐震 診断 | 診断 結果 | 耐震補強 工事 | 構造 | 津波 浸水深 | 洪水 浸水深 | 採点 | 採点 | 採点 | 採点 | 採点 | 採点 | |
|-----|-------------------|-----------|-----|----------|----------|----------|------------|------|-----------|-----------|----|----|----|----|----|----|----|
| | | | | | | | | | | | 1 | 2 | 3 | 4 | 5 | 6 | 7 |
| 120 | 遠藤市民の家 | 24 | 39 | 新 | — | — | — | 木造 | | | 0 | 0 | 0 | 10 | 14 | 0 | 0 |
| 120 | 片瀬子ども家 | 24 | 39 | 新 | — | — | — | S造 | | | 0 | 0 | 0 | 10 | 14 | 0 | 0 |
| 120 | 南消防署鶴沼出張所 | 24 | 34 | 新 | — | — | — | RC造 | 8.0 | | 0 | 0 | 0 | 0 | 9 | 15 | 0 |
| 124 | 小栗塚市民の家 | 23 | 38 | 新 | — | — | — | 木造 | | | 0 | 0 | 0 | 10 | 13 | 0 | 0 |
| 124 | 遠藤公園 | 23 | 38 | 新 | — | — | — | S造 | | | 0 | 0 | 0 | 10 | 13 | 0 | 0 |
| 124 | 七ツ木市民の家 | 23 | 38 | 新 | — | — | — | 木造 | | | 0 | 0 | 0 | 10 | 13 | 0 | 0 |
| 124 | 済美館 | 23 | 33 | 新 | — | — | — | SRC造 | | 5.0 | 0 | 0 | 0 | 0 | 8 | 0 | 15 |
| 124 | 羽鳥子ども家 | 23 | 38 | 新 | — | — | — | 木造 | | | 0 | 0 | 0 | 10 | 13 | 0 | 0 |
| 124 | 引地川緑地(鶴沼海岸) | 23 | 33 | 新 | — | — | — | RC造 | | 5.0 | 0 | 0 | 0 | 0 | 8 | 0 | 15 |
| 130 | 善行乾塚市民の家 | 22 | 37 | 新 | — | — | — | 木造 | | | 0 | 0 | 0 | 10 | 12 | 0 | 0 |
| 130 | 用田市民の家 | 22 | 37 | 新 | — | — | — | 木造 | | | 0 | 0 | 0 | 10 | 12 | 0 | 0 |
| 130 | 第1分団器具置場 | 22 | 37 | 新 | — | — | — | 木造 | | | 0 | 0 | 0 | 10 | 12 | 0 | 0 |
| 130 | 片瀬江の鳥観光案内所 | 22 | 32 | 新 | — | — | — | RC造 | 6.0 | | 0 | 0 | 0 | 0 | 7 | 15 | 0 |
| 134 | 明治市民の家 | 21 | 36 | 新 | — | — | — | 木造 | | | 0 | 0 | 0 | 10 | 11 | 0 | 0 |
| 134 | 大鋸市民の家 | 21 | 36 | 新 | — | — | — | 木造 | | | 0 | 0 | 0 | 10 | 11 | 0 | 0 |
| 134 | 鶴沼子ども家 | 21 | 36 | 新 | — | — | — | 木造 | | | 0 | 0 | 0 | 10 | 11 | 0 | 0 |
| 134 | 大越子ども家 | 21 | 36 | 新 | — | — | — | 木造 | | | 0 | 0 | 0 | 10 | 11 | 0 | 0 |
| 134 | 第1分団器具置場 | 21 | 31 | 新 | — | — | — | S造 | 8.0 | | 0 | 0 | 0 | 0 | 6 | 15 | 0 |
| 134 | 御殿辺公園 | 21 | 31 | 新 | — | — | — | RC造 | | 10.0 | 0 | 0 | 0 | 0 | 6 | 0 | 15 |
| 134 | 資材置場 | 21 | 36 | 新 | — | — | — | 軽量鉄骨 | | | 0 | 0 | 0 | 10 | 11 | 0 | 0 |
| 141 | 円行市民の家 | 20 | 35 | 新 | — | — | — | 木造 | | | 0 | 0 | 0 | 10 | 10 | 0 | 0 |
| 141 | 石川市民の家 | 20 | 35 | 新 | — | — | — | 木造 | | | 0 | 0 | 0 | 10 | 10 | 0 | 0 |
| 141 | 六会子ども家 | 20 | 35 | 新 | — | — | — | 木造 | | | 0 | 0 | 0 | 10 | 10 | 0 | 0 |
| 141 | 第2分団器具置場 | 20 | 35 | 新 | — | — | — | 木造 | | | 0 | 0 | 0 | 10 | 10 | 0 | 0 |
| 141 | 辻堂南部公園 | 20 | 30 | 新 | — | — | — | RC造 | 3.0 | | 0 | 0 | 0 | 0 | 5 | 15 | 0 |
| 141 | 西俣野排水機場 | 20 | 30 | 新 | — | — | — | RC造 | | 10.0 | 0 | 0 | 0 | 0 | 5 | 0 | 15 |
| 147 | 第2分団器具置場 | 19 | 34 | 新 | — | — | — | 木造 | | | 0 | 0 | 0 | 10 | 9 | 0 | 0 |
| 147 | 奥津宮公衆便所 | 19 | 34 | 新 | — | — | — | 木造 | | | 0 | 0 | 0 | 10 | 9 | 0 | 0 |
| 149 | 長後子ども家 | 18 | 33 | 新 | — | — | — | 木造 | | | 0 | 0 | 0 | 10 | 8 | 0 | 0 |
| 149 | 第1分団器具置場 | 18 | 33 | 新 | — | — | — | 軽量鉄骨 | | | 0 | 0 | 0 | 10 | 8 | 0 | 0 |
| 151 | 駒寄市民の家 | 17 | 32 | 新 | — | — | — | 木造 | | | 0 | 0 | 0 | 10 | 7 | 0 | 0 |
| 151 | 八松子ども家 | 17 | 32 | 新 | — | — | — | 木造 | | | 0 | 0 | 0 | 10 | 7 | 0 | 0 |
| 151 | 小糸保育園 | 17 | 42 | 新 | — | — | — | RC造 | | | 0 | 0 | 0 | 0 | 17 | 0 | 0 |
| 151 | 北消防署 | 17 | 42 | 新 | — | — | — | RC造 | | | 0 | 0 | 0 | 0 | 17 | 0 | 0 |
| 151 | 第2分団器具置場 | 17 | 32 | 新 | — | — | — | 軽量鉄骨 | | | 0 | 0 | 0 | 10 | 7 | 0 | 0 |
| 151 | 高谷小学校 | 17 | 42 | 新 | — | — | — | RC造 | | | 0 | 0 | 0 | 0 | 17 | 0 | 0 |
| 151 | 小糸小学校 | 17 | 42 | 新 | — | — | — | RC造 | | | 0 | 0 | 0 | 0 | 17 | 0 | 0 |
| 151 | 高倉中学校 | 17 | 42 | 新 | — | — | — | RC造 | | | 0 | 0 | 0 | 0 | 17 | 0 | 0 |
| 151 | 滝の沢中学校 | 17 | 42 | 新 | — | — | — | RC造 | | | 0 | 0 | 0 | 0 | 17 | 0 | 0 |
| 151 | 江の島公衆便所 | 17 | 32 | 新 | — | — | — | 木造 | | | 0 | 0 | 0 | 10 | 7 | 0 | 0 |
| 151 | 大庭台墓園 | 17 | 42 | 新 | — | — | — | RC造 | | | 0 | 0 | 0 | 0 | 17 | 0 | 0 |
| 162 | 鶴沼藤が谷市民の家 | 16 | 31 | 新 | — | — | — | 木造 | | | 0 | 0 | 0 | 10 | 6 | 0 | 0 |
| 163 | 市役所分庁舎 | 15 | 40 | 新 | — | — | — | RC造 | | | 0 | 0 | 0 | 0 | 15 | 0 | 0 |
| 163 | 小糸市民の家 | 15 | 30 | 新 | — | — | — | 木造 | | | 0 | 0 | 0 | 10 | 5 | 0 | 0 |
| 163 | 秩父宮記念体育館 | 15 | 27 | 新 | — | — | — | SRC造 | | 5.0 | 0 | 0 | 0 | 0 | 0 | 0 | 15 |
| 163 | 老人福祉センターこぶし荘 | 15 | 25 | 新 | — | — | — | SRC造 | | 3.0 | 0 | 0 | 0 | 0 | 0 | 0 | 15 |
| 163 | 秋葉台子ども家 | 15 | 30 | 新 | — | — | — | 木造 | | | 0 | 0 | 0 | 10 | 5 | 0 | 0 |
| 163 | 石名坂環境事業所 | 15 | 40 | 新 | — | — | — | RC造 | | | 0 | 0 | 0 | 0 | 15 | 0 | 0 |
| 163 | 南消防署 | 15 | 28 | 新 | — | — | — | RC造 | | 5.0 | 0 | 0 | 0 | 0 | 0 | 0 | 15 |
| 163 | 消防防災訓練センター | 15 | 17 | 新 | — | — | — | S造 | | 3.0 | 0 | 0 | 0 | 0 | 0 | 0 | 15 |
| 163 | 藤沢市消防局救急ワークステーション | 15 | 10 | 新 | — | — | — | SRC造 | | 5.0 | 0 | 0 | 0 | 0 | 0 | 0 | 15 |
| 163 | 第4分団器具置場 | 15 | 18 | 新 | — | — | — | S造 | 4.0 | | 0 | 0 | 0 | 0 | 0 | 15 | 0 |
| 163 | 第2分団器具置場 | 15 | 30 | 新 | — | — | — | 軽量鉄骨 | | | 0 | 0 | 0 | 10 | 5 | 0 | 0 |
| 163 | 第3分団器具置場 | 15 | 21 | 新 | — | — | — | S造 | 2.0 | | 0 | 0 | 0 | 0 | 0 | 15 | 0 |
| 163 | 第2分団器具置場 | 15 | 20 | 新 | — | — | — | RC造 | | 10.0 | 0 | 0 | 0 | 0 | 0 | 0 | 15 |
| 163 | 藤沢市保健所・南保健センター | 15 | 18 | 新 | — | — | — | RC造 | | 5.0 | 0 | 0 | 0 | 0 | 0 | 0 | 15 |
| 163 | 片瀬漁港荷さばき施設 | 15 | 18 | 新 | — | — | — | RC造 | 8.0 | | 0 | 0 | 0 | 0 | 0 | 15 | 0 |
| 163 | 片瀬漁港製氷貯氷施設 | 15 | 17 | 新 | — | — | — | RC造 | 8.0 | | 0 | 0 | 0 | 0 | 0 | 15 | 0 |
| 163 | 稚児ヶ淵レストハウス | 15 | 8 | 新 | — | — | — | RC造 | 9.0以上 | | 0 | 0 | 0 | 0 | 0 | 15 | 0 |
| 163 | 藤沢市観光センター | 15 | 16 | 新 | — | — | — | RC造 | 6.0 | | 0 | 0 | 0 | 0 | 0 | 15 | 0 |
| 163 | 鶴沼海浜公園 | 15 | 0 | 新 | — | — | — | S造 | 8.0 | | 0 | 0 | 0 | 0 | 0 | 15 | 0 |

| 順位 | 施設名称 | 優先度 採点 | 築年数 | 耐震 基準 | 耐震 診断 | 診断 結果 | 耐震補強 工事 | 構造 | 津波 浸水深 | 洪水 浸水深 | 採点 | 採点 | 採点 | 採点 | 採点 | 採点 | |
|-----|---------------------|-----------|-----|----------|----------|----------|------------|-------|-----------|-----------|----|----|----|----|----|----|----|
| | | | | | | | | | | | 1 | 2 | 3 | 4 | 5 | 6 | 7 |
| 163 | 奥田公園 | 15 | 28 | 新 | — | — | — | RC造 | | 5.0 | 0 | 0 | 0 | 0 | 0 | 0 | 15 |
| 163 | 引地川緑地(稲荷) | 15 | 21 | 新 | — | — | — | RC造 | | 5.0 | 0 | 0 | 0 | 0 | 0 | 0 | 15 |
| 163 | 看護専門学校 | 15 | 27 | 新 | — | — | — | RC造 | | 5.0 | 0 | 0 | 0 | 0 | 0 | 0 | 15 |
| 163 | 藤沢市防災備蓄倉庫(長久保公園) | 15 | 10 | 新 | — | — | — | 軽量鉄骨 | | 3.0 | 0 | 0 | 0 | 0 | 0 | 0 | 15 |
| 163 | 藤沢市防災備蓄倉庫(秩父宮記念体育館) | 15 | 10 | 新 | — | — | — | 軽量鉄骨 | | 5.0 | 0 | 0 | 0 | 0 | 0 | 0 | 15 |
| 163 | 藤沢市防災備蓄倉庫(市民会館) | 15 | 9 | 新 | — | — | — | 軽量鉄骨 | | 5.0 | 0 | 0 | 0 | 0 | 0 | 0 | 15 |
| 163 | 藤沢市防災備蓄倉庫(村岡小学校) | 15 | 7 | 新 | — | — | — | アルミ合金 | | 5.0 | 0 | 0 | 0 | 0 | 0 | 0 | 15 |
| 163 | 六会日大前駅東口公衆便所 | 15 | 40 | 新 | — | — | — | RC造 | | | 0 | 0 | 0 | 0 | 15 | 0 | 0 |
| 190 | 秋葉台公園その他施設 | 14 | 39 | 新 | — | — | — | RC造 | | | 0 | 0 | 0 | 0 | 14 | 0 | 0 |
| 190 | 秋葉台文化体育館 | 14 | 39 | 新 | — | — | — | SRC造 | | | 0 | 0 | 0 | 0 | 14 | 0 | 0 |
| 190 | 北消防署西部出張所 | 14 | 39 | 新 | — | — | — | RC造 | | | 0 | 0 | 0 | 0 | 14 | 0 | 0 |
| 190 | 文書館 | 14 | 39 | 新 | — | — | — | RC造 | | | 0 | 0 | 0 | 0 | 14 | 0 | 0 |
| 194 | 二番橋公園 | 13 | 38 | 新 | — | — | — | CB造 | | | 0 | 0 | 0 | 0 | 13 | 0 | 0 |
| 194 | 湘南大庭市民センター | 13 | 38 | 新 | — | — | — | RC造 | | | 0 | 0 | 0 | 0 | 13 | 0 | 0 |
| 194 | 羽鳥中学校 | 13 | 38 | 新 | — | — | — | RC造 | | | 0 | 0 | 0 | 0 | 13 | 0 | 0 |
| 194 | 大庭城址公園 | 13 | 38 | 新 | — | — | — | RC造 | | | 0 | 0 | 0 | 0 | 13 | 0 | 0 |
| 194 | 円行ポンプ場 | 13 | 38 | 新 | — | — | — | CB造 | | | 0 | 0 | 0 | 0 | 13 | 0 | 0 |
| 199 | 秋葉台公園球技場 | 12 | 37 | 新 | — | — | — | RC造 | | | 0 | 0 | 0 | 0 | 12 | 0 | 0 |
| 199 | 総合市民図書館 | 12 | 37 | 新 | — | — | — | RC造 | | | 0 | 0 | 0 | 0 | 12 | 0 | 0 |
| 199 | 斎場 | 12 | 37 | 新 | — | — | — | RC造 | | | 0 | 0 | 0 | 0 | 12 | 0 | 0 |
| 199 | 石名坂温水プール | 12 | 37 | 新 | — | — | — | RC造 | | | 0 | 0 | 0 | 0 | 12 | 0 | 0 |
| 199 | 市営永山住宅 | 12 | 37 | 新 | — | — | — | RC造 | | | 0 | 0 | 0 | 0 | 12 | 0 | 0 |
| 199 | 翠ヶ丘公園 | 12 | 37 | 新 | — | — | — | S造 | | | 0 | 0 | 0 | 0 | 12 | 0 | 0 |
| 205 | 南消防署辻堂出張所 | 11 | 36 | 新 | — | — | — | RC造 | | | 0 | 0 | 0 | 0 | 11 | 0 | 0 |
| 205 | 辻堂駅南口公衆便所 | 11 | 36 | 新 | — | — | — | RC造 | | | 0 | 0 | 0 | 0 | 11 | 0 | 0 |
| 207 | 秋葉台公園屋内プール | 10 | 35 | 新 | — | — | — | RC造 | | | 0 | 0 | 0 | 0 | 10 | 0 | 0 |
| 207 | 市営長後住宅 | 10 | 35 | 新 | — | — | — | RC造 | | | 0 | 0 | 0 | 0 | 10 | 0 | 0 |
| 207 | 江の島屋外消火栓ポンプ施設 | 10 | 35 | 新 | — | — | — | CB造 | | | 0 | 0 | 0 | 0 | 10 | 0 | 0 |
| 207 | 大庭市民の家 | 10 | 28 | 新 | — | — | — | 木造 | | | 0 | 0 | 0 | 10 | 0 | 0 | 0 |
| 207 | 滝の沢市民の家 | 10 | 27 | 新 | — | — | — | 木造 | | | 0 | 0 | 0 | 10 | 0 | 0 | 0 |
| 207 | 葛原スポーツ広場 | 10 | 16 | 新 | — | — | — | その他 | | | 0 | 0 | 0 | 10 | 0 | 0 | 0 |
| 207 | 大庭子どもの家 | 10 | 35 | 新 | — | — | — | S造 | | | 0 | 0 | 0 | 0 | 10 | 0 | 0 |
| 207 | 高谷子どもの家 | 10 | 29 | 新 | — | — | — | 木造 | | | 0 | 0 | 0 | 10 | 0 | 0 | 0 |
| 207 | 俣野子どもの家 | 10 | 28 | 新 | — | — | — | 木造 | | | 0 | 0 | 0 | 10 | 0 | 0 | 0 |
| 207 | 大鋸児童館 | 10 | 27 | 新 | — | — | — | 木造 | | | 0 | 0 | 0 | 10 | 0 | 0 | 0 |
| 207 | 小糸台公園 | 10 | 35 | 新 | — | — | — | RC造 | | | 0 | 0 | 0 | 0 | 10 | 0 | 0 |
| 207 | 竜野ヶ岡公衆便所 | 10 | 29 | 新 | — | — | — | 木造 | | | 0 | 0 | 0 | 10 | 0 | 0 | 0 |
| 207 | 藤沢駅北口市役所前第1自転車等駐車場 | 10 | 35 | 新 | — | — | — | S造 | | | 0 | 0 | 0 | 0 | 10 | 0 | 0 |
| 207 | 藤沢駅北口市役所前第2自転車等駐車場 | 10 | 35 | 新 | — | — | — | S造 | | | 0 | 0 | 0 | 0 | 10 | 0 | 0 |
| 207 | 藤沢橋自動車排出ガス測定局 | 10 | 25 | 新 | — | — | — | 木造 | | | 0 | 0 | 0 | 10 | 0 | 0 | 0 |
| 207 | 長後憩いの森便所 | 10 | 16 | 新 | — | — | — | アルミ合金 | | | 0 | 0 | 0 | 10 | 0 | 0 | 0 |
| 223 | 湘南台文化センター | 9 | 34 | 新 | — | — | — | RC造 | | | 0 | 0 | 0 | 0 | 9 | 0 | 0 |
| 223 | 葛原第二最終処分場 | 9 | 34 | 新 | — | — | — | RC造 | | | 0 | 0 | 0 | 0 | 9 | 0 | 0 |
| 223 | 舟地藏公園 | 9 | 34 | 新 | — | — | — | S造 | | | 0 | 0 | 0 | 0 | 9 | 0 | 0 |
| 223 | 藤沢駅北口公衆便所 | 9 | 34 | 新 | — | — | — | S造 | | | 0 | 0 | 0 | 0 | 9 | 0 | 0 |
| 223 | 市営サンルバ-藤沢住宅 | 9 | 34 | 新 | — | — | — | RC造 | | | 0 | 0 | 0 | 0 | 9 | 0 | 0 |
| 223 | 湘南台公園 | 9 | 34 | 新 | — | — | — | RC造 | | | 0 | 0 | 0 | 0 | 9 | 0 | 0 |
| 223 | 辻堂駅北口自転車等駐車場 | 9 | 34 | 新 | — | — | — | S造 | | | 0 | 0 | 0 | 0 | 9 | 0 | 0 |
| 223 | 辻堂駅南口自転車等駐車場 | 9 | 34 | 新 | — | — | — | S造 | | | 0 | 0 | 0 | 0 | 9 | 0 | 0 |
| 231 | 藤沢駅南口自転車等駐車場 | 8 | 33 | 新 | — | — | — | S造 | | | 0 | 0 | 0 | 0 | 8 | 0 | 0 |
| 231 | 移動自転車等南保管所 | 8 | 33 | 新 | — | — | — | S造 | | | 0 | 0 | 0 | 0 | 8 | 0 | 0 |
| 233 | 藤沢聖苑 | 7 | 32 | 新 | — | — | — | RC造 | | | 0 | 0 | 0 | 0 | 7 | 0 | 0 |
| 233 | 天神公園 | 7 | 32 | 新 | — | — | — | PC造 | | | 0 | 0 | 0 | 0 | 7 | 0 | 0 |
| 233 | ハヶ岳野外体験教室 | 7 | 32 | 新 | — | — | — | RC造 | | | 0 | 0 | 0 | 0 | 7 | 0 | 0 |
| 233 | 片瀬江の島公衆便所 | 7 | 32 | 新 | — | — | — | RC造 | | | 0 | 0 | 0 | 0 | 7 | 0 | 0 |
| 237 | 北消防署長後出張所 | 6 | 31 | 新 | — | — | — | RC造 | | | 0 | 0 | 0 | 0 | 6 | 0 | 0 |
| 237 | 辻堂市民図書館 | 6 | 31 | 新 | — | — | — | RC造 | | | 0 | 0 | 0 | 0 | 6 | 0 | 0 |
| 237 | 本町子子どもの家 | 6 | 31 | 新 | — | — | — | S造 | | | 0 | 0 | 0 | 0 | 6 | 0 | 0 |
| 237 | 市営高倉住宅 | 6 | 31 | 新 | — | — | — | RC造 | | | 0 | 0 | 0 | 0 | 6 | 0 | 0 |
| 237 | 長後駅東口自転車等駐車場 | 6 | 31 | 新 | — | — | — | S造 | | | 0 | 0 | 0 | 0 | 6 | 0 | 0 |
| 242 | 鶴洋児童館 | 5 | 23 | 新 | — | — | — | 木造 | | 0.5 | 0 | 0 | 0 | 0 | 0 | 0 | 5 |

| 順位 | 施設名称 | 優先度 採点 | 築年数 | 耐震 基準 | 耐震 診断 | 診断 結果 | 耐震補強 工事 | 構造 | 津波 浸水深 | 洪水 浸水深 | 採点 1 | 採点 2 | 採点 3 | 採点 4 | 採点 5 | 採点 6 | 採点 7 |
|-----|------------------------------------|-----------|-----|----------|----------|----------|------------|------|-----------|-----------|---------|---------|---------|---------|---------|---------|---------|
| 242 | こまよせ荘 | 5 | 30 | 新 | — | — | — | RC造 | | | 0 | 0 | 0 | 0 | 5 | 0 | 0 |
| 242 | 市営渋谷ヶ原住宅(1・2・3号棟) | 5 | 30 | 新 | — | — | — | RC造 | | | 0 | 0 | 0 | 0 | 5 | 0 | 0 |
| 242 | 南消防署片瀬分遣所 | 5 | 20 | 新 | — | — | — | RC造 | 0.8 | | 0 | 0 | 0 | 0 | 0 | 5 | 0 |
| 242 | 石川小学校 | 5 | 30 | 新 | — | — | — | RC造 | | | 0 | 0 | 0 | 0 | 5 | 0 | 0 |
| 242 | 長後中学校 | 5 | 30 | 新 | — | — | — | RC造 | | | 0 | 0 | 0 | 0 | 5 | 0 | 0 |
| 242 | 北保健センター | 5 | 30 | 新 | — | — | — | RC造 | | | 0 | 0 | 0 | 0 | 5 | 0 | 0 |
| 242 | 保健医療センター | 5 | 30 | 新 | — | — | — | RC造 | | | 0 | 0 | 0 | 0 | 5 | 0 | 0 |
| 242 | 藤沢駅南口エレベーター棟 | 5 | 30 | 新 | — | — | — | S造 | | | 0 | 0 | 0 | 0 | 5 | 0 | 0 |
| 251 | 藤が岡市民の家(藤teria内) | 0 | 3 | 新 | — | — | — | RC造 | | | 0 | 0 | 0 | 0 | 0 | 0 | 0 |
| 251 | 善行市民センター駐車場等用地 | 0 | 4 | 新 | — | — | — | S造 | | | 0 | 0 | 0 | 0 | 0 | 0 | 0 |
| 251 | 湘南大庭市民センター事業用地 | 0 | 11 | 新 | — | — | — | S造 | | | 0 | 0 | 0 | 0 | 0 | 0 | 0 |
| 251 | 学生・安心・ステーション・湘南コミュニティセンター(藤teria内) | 0 | 3 | 新 | — | — | — | RC造 | | | 0 | 0 | 0 | 0 | 0 | 0 | 0 |
| 251 | 大道子どもの家(藤teria内) | 0 | 3 | 新 | — | — | — | RC造 | | | 0 | 0 | 0 | 0 | 0 | 0 | 0 |
| 251 | チンチロ児童クラブ(藤teria内) | 0 | 3 | 新 | — | — | — | RC造 | | | 0 | 0 | 0 | 0 | 0 | 0 | 0 |
| 251 | 石川小学校区放課後児童クラブ(保健事業センター内複合施設) | 0 | 1 | 新 | — | — | — | RC造 | | | 0 | 0 | 0 | 0 | 0 | 0 | 0 |
| 251 | 藤が岡つどいの広場(藤teria内) | 0 | 3 | 新 | — | — | — | RC造 | | | 0 | 0 | 0 | 0 | 0 | 0 | 0 |
| 251 | 藤が岡保育園(藤teria内) | 0 | 3 | 新 | — | — | — | RC造 | | | 0 | 0 | 0 | 0 | 0 | 0 | 0 |
| 251 | 遠藤笹窪谷公園 | 0 | 2 | 新 | — | — | — | 木造 | | | 0 | 0 | 0 | 0 | 0 | 0 | 0 |
| 251 | 六会市民センター | 0 | 8 | 新 | — | — | — | S造 | | | 0 | 0 | 0 | 0 | 0 | 0 | 0 |
| 251 | 明治市民センター | 0 | 17 | 新 | — | — | — | RC造 | | | 0 | 0 | 0 | 0 | 0 | 0 | 0 |
| 251 | 遠藤市民センター | 0 | 19 | 新 | — | — | — | RC造 | | | 0 | 0 | 0 | 0 | 0 | 0 | 0 |
| 251 | 長後市民センター | 0 | 29 | 新 | — | — | — | SRC造 | | | 0 | 0 | 0 | 0 | 0 | 0 | 0 |
| 251 | 辻堂市民センター | 0 | 2 | 新 | — | — | — | RC造 | | | 0 | 0 | 0 | 0 | 0 | 0 | 0 |
| 251 | 善行市民センター | 0 | 4 | 新 | — | — | — | RC造 | | | 0 | 0 | 0 | 0 | 0 | 0 | 0 |
| 251 | 御所見市民センター | 0 | 15 | 新 | — | — | — | RC造 | | | 0 | 0 | 0 | 0 | 0 | 0 | 0 |
| 251 | 本鶴沼市民の家 | 0 | 16 | 新 | — | — | — | 木造 | | | 0 | 0 | 0 | 0 | 0 | 0 | 0 |
| 251 | 高谷市民の家 | 0 | 23 | 新 | — | — | — | 木造 | | | 0 | 0 | 0 | 0 | 0 | 0 | 0 |
| 251 | 辻堂砂山市民の家 | 0 | 21 | 新 | — | — | — | RC造 | | | 0 | 0 | 0 | 0 | 0 | 0 | 0 |
| 251 | 石川コミュニティセンター | 0 | 20 | 新 | — | — | — | S造 | | | 0 | 0 | 0 | 0 | 0 | 0 | 0 |
| 251 | ふじなみ交流センター | 0 | 5 | 新 | — | — | — | 木造 | | | 0 | 0 | 0 | 0 | 0 | 0 | 0 |
| 251 | 藤沢市民センター・労働会館等複合施設 | 0 | 5 | 新 | — | — | — | RC造 | | | 0 | 0 | 0 | 0 | 0 | 0 | 0 |
| 251 | 湘南大庭市民図書館 | 0 | 24 | 新 | — | — | — | RC造 | | | 0 | 0 | 0 | 0 | 0 | 0 | 0 |
| 251 | 天神スポーツ広場 | 0 | 6 | 新 | — | — | — | RC造 | | | 0 | 0 | 0 | 0 | 0 | 0 | 0 |
| 251 | ふじさわ宿交流館 | 0 | 7 | 新 | — | — | — | S造 | | | 0 | 0 | 0 | 0 | 0 | 0 | 0 |
| 251 | 生きがい福祉センター | 0 | 8 | 新 | — | — | — | S造 | | | 0 | 0 | 0 | 0 | 0 | 0 | 0 |
| 251 | 中里子どもの家 | 0 | 13 | 新 | — | — | — | 木造 | | | 0 | 0 | 0 | 0 | 0 | 0 | 0 |
| 251 | 村岡子どもの家 | 0 | 8 | 新 | — | — | — | 木造 | | | 0 | 0 | 0 | 0 | 0 | 0 | 0 |
| 251 | 石川児童館 | 0 | 19 | 新 | — | — | — | 木造 | | | 0 | 0 | 0 | 0 | 0 | 0 | 0 |
| 251 | 辻堂砂山児童館 | 0 | 21 | 新 | — | — | — | RC造 | | | 0 | 0 | 0 | 0 | 0 | 0 | 0 |
| 251 | 青少年会館 | 0 | 27 | 新 | — | — | — | RC造 | | | 0 | 0 | 0 | 0 | 0 | 0 | 0 |
| 251 | 天神放課後児童クラブ等複合施設 | 0 | 4 | 新 | — | — | — | 木造 | | | 0 | 0 | 0 | 0 | 0 | 0 | 0 |
| 251 | しぶやがはら保育園 | 0 | 8 | 新 | — | — | — | RC造 | | | 0 | 0 | 0 | 0 | 0 | 0 | 0 |
| 251 | 環境事業センター | 0 | 1 | 新 | — | — | — | RC造 | | | 0 | 0 | 0 | 0 | 0 | 0 | 0 |
| 251 | 北部環境事業所 | 0 | 17 | 新 | — | — | — | RC造 | | | 0 | 0 | 0 | 0 | 0 | 0 | 0 |
| 251 | リサイクルプラザ藤沢 | 0 | 10 | 新 | — | — | — | SRC造 | | | 0 | 0 | 0 | 0 | 0 | 0 | 0 |
| 251 | 女坂最終処分場 | 0 | 27 | 新 | — | — | — | S造 | | | 0 | 0 | 0 | 0 | 0 | 0 | 0 |
| 251 | 市営緑ヶ丘住宅 | 0 | 24 | 新 | — | — | — | RC造 | | | 0 | 0 | 0 | 0 | 0 | 0 | 0 |
| 251 | 市営遠藤第一住宅 | 0 | 29 | 新 | — | — | — | RC造 | | | 0 | 0 | 0 | 0 | 0 | 0 | 0 |
| 251 | 北消防署六会出張所 | 0 | 8 | 新 | — | — | — | RC造 | | | 0 | 0 | 0 | 0 | 0 | 0 | 0 |
| 251 | 南消防署村岡出張所 | 0 | 26 | 新 | — | — | — | RC造 | | | 0 | 0 | 0 | 0 | 0 | 0 | 0 |
| 251 | 南消防署明治出張所 | 0 | 17 | 新 | — | — | — | RC造 | | | 0 | 0 | 0 | 0 | 0 | 0 | 0 |
| 251 | 北消防署遠藤出張所 | 0 | 7 | 新 | — | — | — | RC造 | | | 0 | 0 | 0 | 0 | 0 | 0 | 0 |
| 251 | 第7分団器具置場 | 0 | 15 | 新 | — | — | — | S造 | | | 0 | 0 | 0 | 0 | 0 | 0 | 0 |
| 251 | 第13分団器具置場 | 0 | 25 | 新 | — | — | — | S造 | | | 0 | 0 | 0 | 0 | 0 | 0 | 0 |
| 251 | 第17分団器具置場 | 0 | 24 | 新 | — | — | — | S造 | | | 0 | 0 | 0 | 0 | 0 | 0 | 0 |
| 251 | 第18分団器具置場 | 0 | 19 | 新 | — | — | — | 木造 | | | 0 | 0 | 0 | 0 | 0 | 0 | 0 |
| 251 | 第22分団器具置場 | 0 | 27 | 新 | — | — | — | S造 | | | 0 | 0 | 0 | 0 | 0 | 0 | 0 |
| 251 | 第28分団器具置場 | 0 | 28 | 新 | — | — | — | S造 | | | 0 | 0 | 0 | 0 | 0 | 0 | 0 |
| 251 | 第8分団器具置場 | 0 | 10 | 新 | — | — | — | 木造 | | | 0 | 0 | 0 | 0 | 0 | 0 | 0 |
| 251 | 第14分団器具置場 | 0 | 14 | 新 | — | — | — | S造 | | | 0 | 0 | 0 | 0 | 0 | 0 | 0 |
| 251 | 第31分団器具置場 | 0 | 22 | 新 | — | — | — | S造 | | | 0 | 0 | 0 | 0 | 0 | 0 | 0 |

| 順位 | 施設名称 | 優先度 採点 | 築年数 | 耐震 基準 | 耐震 診断 | 診断 結果 | 耐震補強 工事 | 構造 | 津波 浸水深 | 洪水 浸水深 | 採点 1 | 採点 2 | 採点 3 | 採点 4 | 採点 5 | 採点 6 | 採点 7 |
|-----|--------------------------|-----------|-----|----------|----------|----------|------------|-------|-----------|-----------|---------|---------|---------|---------|---------|---------|----------|
| 251 | 第19分団器具置場 | 0 | 26 | 新 | — | — | — | S造 | | | 0 | 0 | 0 | 0 | 0 | 0 | 0 |
| 251 | 第21分団器具置場 | 0 | 25 | 新 | — | — | — | S造 | | | 0 | 0 | 0 | 0 | 0 | 0 | 0 |
| 251 | 第20分団器具置場 | 0 | 23 | 新 | — | — | — | S造 | | | 0 | 0 | 0 | 0 | 0 | 0 | 0 |
| 251 | 第29分団器具置場 | 0 | 18 | 新 | — | — | — | S造 | | | 0 | 0 | 0 | 0 | 0 | 0 | 0 |
| 251 | 亀ヶ岡消防ポンプ置場 | 0 | 12 | 新 | — | — | — | CB造 | | | 0 | 0 | 0 | 0 | 0 | 0 | 0 |
| 251 | 本町小学校 | 0 | 12 | 新 | — | — | — | RC造 | | | 0 | 0 | 0 | 0 | 0 | 0 | 0 |
| 251 | 六会小学校 | 0 | 24 | 新 | — | — | — | RC造 | | | 0 | 0 | 0 | 0 | 0 | 0 | 0 |
| 251 | 高砂小学校 | 0 | 28 | 新 | — | — | — | RC造 | | | 0 | 0 | 0 | 0 | 0 | 0 | 0 |
| 251 | 善行小学校 | 0 | 14 | 新 | — | — | — | RC造 | | | 0 | 0 | 0 | 0 | 0 | 0 | 0 |
| 251 | 第一中学校 | 0 | 15 | 新 | — | — | — | RC造 | | | 0 | 0 | 0 | 0 | 0 | 0 | 0 |
| 251 | 六会中学校 | 0 | 14 | 新 | — | — | — | RC造 | | | 0 | 0 | 0 | 0 | 0 | 0 | 0 |
| 251 | 片瀬中学校 | 0 | 20 | 新 | — | — | — | RC造 | | | 0 | 0 | 0 | 0 | 0 | 0 | 0 |
| 251 | 藤ヶ岡中学校 | 0 | 23 | 新 | — | — | — | RC造 | | | 0 | 0 | 0 | 0 | 0 | 0 | 0 |
| 251 | 白浜養護学校 | 0 | 26 | 新 | — | — | — | RC造 | | | 0 | 0 | 0 | 0 | 0 | 0 | 0 |
| 251 | 江の島中津宮広場公衆トイレ | 0 | 4 | 新 | — | — | — | 木造 | | | 0 | 0 | 0 | 0 | 0 | 0 | 0 |
| 251 | 江の島サムエル・コッキング苑 | 0 | 20 | 新 | — | — | — | S造 | | | 0 | 0 | 0 | 0 | 0 | 0 | 0 |
| 251 | 伊勢山緑地 | 0 | 29 | 新 | — | — | — | RC造 | | | 0 | 0 | 0 | 0 | 0 | 0 | 0 |
| 251 | 烏森公園 | 0 | 10 | 新 | — | — | — | RC造 | | | 0 | 0 | 0 | 0 | 0 | 0 | 0 |
| 251 | 柄沢公園 | 0 | 10 | 新 | — | — | — | S造 | | | 0 | 0 | 0 | 0 | 0 | 0 | 0 |
| 251 | 桐原公園 | 0 | 14 | 新 | — | — | — | RC造 | | | 0 | 0 | 0 | 0 | 0 | 0 | 0 |
| 251 | 円行公園 | 0 | 12 | 新 | — | — | — | RC造 | | | 0 | 0 | 0 | 0 | 0 | 0 | 0 |
| 251 | 辻堂元町六丁目公園 | 0 | 9 | 新 | — | — | — | S造 | | | 0 | 0 | 0 | 0 | 0 | 0 | 0 |
| 251 | 辻堂元町六丁目第二公園 | 0 | 9 | 新 | — | — | — | S造 | | | 0 | 0 | 0 | 0 | 0 | 0 | 0 |
| 251 | 猪王面公園 | 0 | 9 | 新 | — | — | — | S造 | | | 0 | 0 | 0 | 0 | 0 | 0 | 0 |
| 251 | 外原公園 | 0 | 25 | 新 | — | — | — | PC造 | | | 0 | 0 | 0 | 0 | 0 | 0 | 0 |
| 251 | なかむら公園 | 0 | 19 | 新 | — | — | — | RC造 | | | 0 | 0 | 0 | 0 | 0 | 0 | 0 |
| 251 | 神台公園 | 0 | 12 | 新 | — | — | — | RC造 | | | 0 | 0 | 0 | 0 | 0 | 0 | 0 |
| 251 | 学校教育相談センター善行分室 | 0 | 16 | 新 | — | — | — | S造 | | | 0 | 0 | 0 | 0 | 0 | 0 | 0 |
| 251 | 市役所本庁舎 | 0 | 6 | 新 | — | — | — | RC造 | | | 0 | 0 | 0 | 0 | 0 | 0 | 0 |
| 251 | 防災センター | 0 | 22 | 新 | — | — | — | RC造 | | | 0 | 0 | 0 | 0 | 0 | 0 | 0 |
| 251 | 藤沢市防災備蓄倉庫(大銀) | 0 | 9 | 新 | — | — | — | アルミ合金 | | | 0 | 0 | 0 | 0 | 0 | 0 | 0 |
| 251 | 藤沢市防災備蓄倉庫(第1号防災広場) | 0 | 9 | 新 | — | — | — | 軽量鉄骨 | | | 0 | 0 | 0 | 0 | 0 | 0 | 0 |
| 251 | 藤沢市防災備蓄倉庫(片瀬山ブル跡地) | 0 | 9 | 新 | — | — | — | 軽量鉄骨 | | | 0 | 0 | 0 | 0 | 0 | 0 | 0 |
| 251 | 藤沢市防災備蓄倉庫(大銀小学校) | 0 | 8 | 新 | — | — | — | アルミ合金 | | | 0 | 0 | 0 | 0 | 0 | 0 | 0 |
| 251 | 藤沢市防災備蓄倉庫(駒寄小学校) | 0 | 8 | 新 | — | — | — | アルミ合金 | | | 0 | 0 | 0 | 0 | 0 | 0 | 0 |
| 251 | 藤沢市防災備蓄倉庫(滝の沢小学校) | 0 | 8 | 新 | — | — | — | アルミ合金 | | | 0 | 0 | 0 | 0 | 0 | 0 | 0 |
| 251 | 藤沢市防災備蓄倉庫(羽鳥中学校) | 0 | 8 | 新 | — | — | — | アルミ合金 | | | 0 | 0 | 0 | 0 | 0 | 0 | 0 |
| 251 | 藤沢市防災備蓄倉庫(六会市民センター) | 0 | 8 | 新 | — | — | — | アルミ合金 | | | 0 | 0 | 0 | 0 | 0 | 0 | 0 |
| 251 | 藤沢市防災備蓄倉庫(鶴沼中学校) | 0 | 7 | 新 | — | — | — | アルミ合金 | | | 0 | 0 | 0 | 0 | 0 | 0 | 0 |
| 251 | 藤沢市防災備蓄倉庫(長後小学校) | 0 | 7 | 新 | — | — | — | アルミ合金 | | | 0 | 0 | 0 | 0 | 0 | 0 | 0 |
| 251 | 藤沢市防災備蓄倉庫(高小中学校) | 0 | 6 | 新 | — | — | — | アルミ合金 | | | 0 | 0 | 0 | 0 | 0 | 0 | 0 |
| 251 | 藤沢市防災備蓄倉庫(長後市民センター多目的広場) | 0 | 5 | 新 | — | — | — | アルミ合金 | | | 0 | 0 | 0 | 0 | 0 | 0 | 0 |
| 251 | 藤沢市防災備蓄倉庫(在原湘南スポーツセンター) | 0 | 1 | 新 | — | — | — | アルミ合金 | | | 0 | 0 | 0 | 0 | 0 | 0 | 0 |
| 251 | 長後駅西口公衆便所 | 0 | 21 | 新 | — | — | — | RC造 | | | 0 | 0 | 0 | 0 | 0 | 0 | 0 |
| 251 | 湘南台駅地下公衆便所 | 0 | 24 | 新 | — | — | — | RC造 | | | 0 | 0 | 0 | 0 | 0 | 0 | 0 |
| 251 | 辻堂駅北口公衆便所 | 0 | 14 | 新 | — | — | — | RC造 | | | 0 | 0 | 0 | 0 | 0 | 0 | 0 |
| 251 | 辻堂駅西口公衆便所 | 0 | 14 | 新 | — | — | — | RC造 | | | 0 | 0 | 0 | 0 | 0 | 0 | 0 |
| 251 | 湘南ライフタウン公衆便所 | 0 | 5 | 新 | — | — | — | RC造 | | | 0 | 0 | 0 | 0 | 0 | 0 | 0 |
| 251 | 六会日大前駅西口自転車等駐車場 | 0 | 27 | 新 | — | — | — | S造 | | | 0 | 0 | 0 | 0 | 0 | 0 | 0 |
| 251 | 移動自転車等北保管所 | 0 | 28 | 新 | — | — | — | S造 | | | 0 | 0 | 0 | 0 | 0 | 0 | 0 |
| 251 | 六会日大前駅東口自転車等駐車場 | 0 | 18 | 新 | — | — | — | S造 | | | 0 | 0 | 0 | 0 | 0 | 0 | 0 |
| 251 | 辻堂駅北口交通広場自転車等駐車場 | 0 | 14 | 新 | — | — | — | S造 | | | 0 | 0 | 0 | 0 | 0 | 0 | 0 |
| 251 | 藤沢駅北口第2自転車等駐車場 | 0 | 9 | 新 | — | — | — | S造 | | | 0 | 0 | 0 | 0 | 0 | 0 | 0 |
| 251 | 移動自転車等南保管所第2 | 0 | 16 | 新 | — | — | — | S造 | | | 0 | 0 | 0 | 0 | 0 | 0 | 0 |
| 251 | 長後駅西口自転車等駐車場 | 0 | 9 | 新 | — | — | — | 軽量鉄骨 | | | 0 | 0 | 0 | 0 | 0 | 0 | 0 |
| 251 | 藤沢駅北口自転車等駐車場 | 0 | 27 | 新 | — | — | — | S造 | | | 0 | 0 | 0 | 0 | 0 | 0 | 0 |
| — | 旧桔梗屋 | | | | | | | | | | | | | | | | 国登録有形文化財 |
| — | 有田家住宅 | | | | | | | | | | | | | | | | 国登録有形文化財 |
| — | 仮収蔵庫(旧南市民図書館) | | | | | | | | | | | | | | | | 暫定活用中 |
| — | 仮収蔵庫(旧村岡保育園) | | | | | | | | | | | | | | | | 暫定活用中 |
| — | 元浜見保育園 | | | | | | | | | | | | | | | | 閉鎖済 |
| — | 元市営唐池住宅 | | | | | | | | | | | | | | | | 閉鎖済 |
| — | 元南部収集事務所 | | | | | | | | | | | | | | | | 閉鎖済 |

6 施設別優先度一覧表

(1) 市民センター

| 施設別 順位 | 施設名称 | 優先 順位 | 優先度 採点 | 築年数 | 耐震 基準 | 耐震 診断 | 診断 結果 | 耐震補強 工事 | 構造 | 津波 浸水深 | 洪水 浸水深 | 採点 1 | 採点 2 | 採点 3 | 採点 4 | 採点 5 | 採点 6 | 採点 7 |
|-----------|--------------------|----------|-----------|-----|----------|----------|----------|------------|------|-----------|-----------|---------|---------|---------|---------|---------|---------|---------|
| 1 | 鶴沼市民センター | 2 | 68 | 43 | 旧 | ○ | × | ○ | RC造 | 4.0 | 3.0 | 15 | 0 | 5 | 0 | 18 | 15 | 15 |
| 2 | 片瀬市民センター | 3 | 26 | 36 | 新 | — | — | — | RC造 | 2.0 | | 0 | 0 | 0 | 0 | 11 | 15 | 0 |
| 3 | 湘南大庭市民センター | 4 | 13 | 38 | 新 | — | — | — | RC造 | | | 0 | 0 | 0 | 0 | 13 | 0 | 0 |
| 4 | 長後市民センター | 5 | 0 | 29 | 新 | — | — | — | SRC造 | | | 0 | 0 | 0 | 0 | 0 | 0 | 0 |
| 5 | 遠藤市民センター | 5 | 0 | 19 | 新 | — | — | — | RC造 | | | 0 | 0 | 0 | 0 | 0 | 0 | 0 |
| 6 | 明治市民センター | 5 | 0 | 17 | 新 | — | — | — | RC造 | | | 0 | 0 | 0 | 0 | 0 | 0 | 0 |
| 7 | 御所見市民センター | 5 | 0 | 15 | 新 | — | — | — | RC造 | | | 0 | 0 | 0 | 0 | 0 | 0 | 0 |
| 8 | 六会市民センター | 5 | 0 | 8 | 新 | — | — | — | S造 | | | 0 | 0 | 0 | 0 | 0 | 0 | 0 |
| 9 | 藤沢市民センター・労働会館等複合施設 | 5 | 0 | 5 | 新 | — | — | — | RC造 | | | 0 | 0 | 0 | 0 | 0 | 0 | 0 |
| 10 | 辻堂市民センター | 5 | 0 | 2 | 新 | — | — | — | RC造 | | | 0 | 0 | 0 | 0 | 0 | 0 | 0 |
| 11 | 善行市民センター | 5 | 0 | 4 | 新 | — | — | — | RC造 | | | 0 | 0 | 0 | 0 | 0 | 0 | 0 |
| 12 | 村岡市民センター | 1 | 77 | 57 | 旧 | ○ | × | ○ | RC造 | | 5.0 | 15 | 0 | 5 | 10 | 32 | 0 | 15 |

市民センター（分館）

| 施設別 順位 | 施設名称 | 優先 順位 | 優先度 採点 | 築年数 | 耐震 基準 | 耐震 診断 | 診断 結果 | 耐震補強 工事 | 構造 | 津波 浸水深 | 洪水 浸水深 | 採点 1 | 採点 2 | 採点 3 | 採点 4 | 採点 5 | 採点 6 | 採点 7 |
|-----------|------------|----------|-----------|-----|----------|----------|----------|------------|------|-----------|-----------|---------|---------|---------|---------|---------|---------|---------|
| 1 | 済美館 | 2 | 23 | 33 | 新 | — | — | — | SRC造 | | 5.0 | 0 | 0 | 0 | 0 | 8 | 0 | 15 |
| 2 | 片瀬しおさいセンター | 1 | 30 | 27 | 新 | — | — | — | RC造 | 3.0 | 3.0 | 0 | 0 | 0 | 0 | 0 | 15 | 15 |

(2) 地域市民の家

| 施設別 順位 | 施設名称 | 優先 順位 | 優先度 採点 | 築年数 | 耐震 基準 | 耐震 診断 | 診断 結果 | 耐震補強 工事 | 構造 | 津波 浸水深 | 洪水 浸水深 | 採点 1 | 採点 2 | 採点 3 | 採点 4 | 採点 5 | 採点 6 | 採点 7 |
|-----------|------------------|----------|-----------|-----|----------|----------|----------|------------|------|-----------|-----------|---------|---------|---------|---------|---------|---------|---------|
| 1 | 鶴沼橋市民の家 | 1 | 90 | 90 | 旧 | × | — | — | 木造 | | | 15 | 0 | 0 | 10 | 65 | 0 | 0 |
| 2 | 片瀬山市民の家 | 4 | 48 | 48 | 旧 | × | — | — | 木造 | | | 15 | 0 | 0 | 10 | 23 | 0 | 0 |
| 3 | 高倉市民の家 | 4 | 48 | 48 | 旧 | × | — | — | 木造 | | | 15 | 0 | 0 | 10 | 23 | 0 | 0 |
| 4 | 辻堂南部市民の家 | 4 | 48 | 48 | 旧 | × | — | — | 軽量鉄骨 | | | 15 | 0 | 0 | 10 | 23 | 0 | 0 |
| 5 | 片瀬浪合市民の家 | 8 | 46 | 46 | 旧 | × | — | — | 木造 | | | 15 | 0 | 0 | 10 | 21 | 0 | 0 |
| 6 | 下土棚市民の家 | 7 | 47 | 47 | 旧 | × | — | — | 木造 | | | 15 | 0 | 0 | 10 | 22 | 0 | 0 |
| 7 | 羽島市民の家 | 8 | 46 | 46 | 旧 | × | — | — | 木造 | | | 15 | 0 | 0 | 10 | 21 | 0 | 0 |
| 8 | 鶴南市民の家 | 2 | 64 | 44 | 旧 | × | — | — | RC造 | 3.0 | 3.0 | 15 | 0 | 0 | 0 | 19 | 15 | 15 |
| 9 | 村岡市民の家 | 10 | 44 | 44 | 旧 | × | — | — | 木造 | | | 15 | 0 | 0 | 10 | 19 | 0 | 0 |
| 10 | 菖蒲沢市民の家 | 10 | 44 | 44 | 旧 | × | — | — | 木造 | | | 15 | 0 | 0 | 10 | 19 | 0 | 0 |
| 11 | 大清水市民の家 | 3 | 59 | 44 | 旧 | × | — | — | 木造 | | 10.0 | 15 | 0 | 0 | 10 | 19 | 0 | 15 |
| 12 | 六会市民の家 | 10 | 44 | 44 | 旧 | × | — | — | 木造 | | | 15 | 0 | 0 | 10 | 19 | 0 | 0 |
| 13 | 辻堂市民の家 | 13 | 43 | 43 | 旧 | × | — | — | 木造 | | | 15 | 0 | 0 | 10 | 18 | 0 | 0 |
| 14 | 藤沢市民の家 | 13 | 43 | 43 | 旧 | × | — | — | 木造 | | | 15 | 0 | 0 | 10 | 18 | 0 | 0 |
| 15 | 長後滝山市民の家 | 16 | 27 | 42 | 新 | — | — | — | 木造 | | | 0 | 0 | 0 | 10 | 17 | 0 | 0 |
| 16 | 川名通り町市民の家 | 16 | 27 | 42 | 新 | — | — | — | 木造 | | | 0 | 0 | 0 | 10 | 17 | 0 | 0 |
| 17 | 江の島市民の家 | 18 | 26 | 41 | 新 | — | — | — | 木造 | | | 0 | 0 | 0 | 10 | 16 | 0 | 0 |
| 18 | 立石市民の家 | 19 | 25 | 40 | 新 | — | — | — | 木造 | | | 0 | 0 | 0 | 10 | 15 | 0 | 0 |
| 19 | 中里市民の家 | 19 | 25 | 40 | 新 | — | — | — | 木造 | | | 0 | 0 | 0 | 10 | 15 | 0 | 0 |
| 20 | 遠藤市民の家 | 21 | 24 | 39 | 新 | — | — | — | 木造 | | | 0 | 0 | 0 | 10 | 14 | 0 | 0 |
| 21 | 小栗塚市民の家 | 22 | 23 | 38 | 新 | — | — | — | 木造 | | | 0 | 0 | 0 | 10 | 13 | 0 | 0 |
| 22 | 七ツ木市民の家 | 22 | 23 | 38 | 新 | — | — | — | 木造 | | | 0 | 0 | 0 | 10 | 13 | 0 | 0 |
| 23 | 善行乾塚市民の家 | 24 | 22 | 37 | 新 | — | — | — | 木造 | | | 0 | 0 | 0 | 10 | 12 | 0 | 0 |
| 24 | 用田市民の家 | 24 | 22 | 37 | 新 | — | — | — | 木造 | | | 0 | 0 | 0 | 10 | 12 | 0 | 0 |
| 25 | 明治市民の家 | 26 | 21 | 36 | 新 | — | — | — | 木造 | | | 0 | 0 | 0 | 10 | 11 | 0 | 0 |
| 26 | 大鑑市民の家 | 26 | 21 | 36 | 新 | — | — | — | 木造 | | | 0 | 0 | 0 | 10 | 11 | 0 | 0 |
| 27 | 円行市民の家 | 28 | 20 | 35 | 新 | — | — | — | 木造 | | | 0 | 0 | 0 | 10 | 10 | 0 | 0 |
| 28 | 石川市民の家 | 28 | 20 | 35 | 新 | — | — | — | 木造 | | | 0 | 0 | 0 | 10 | 10 | 0 | 0 |
| 29 | 伊勢山市民の家 | — | — | — | — | — | — | — | — | — | — | — | — | — | — | — | — | — |
| 30 | 駒寄市民の家 | 30 | 17 | 32 | 新 | — | — | — | 木造 | | | 0 | 0 | 0 | 10 | 7 | 0 | 0 |
| 31 | 鶴沼藤が谷市民の家 | 31 | 16 | 31 | 新 | — | — | — | 木造 | | | 0 | 0 | 0 | 10 | 6 | 0 | 0 |
| 32 | 小糸市民の家 | 32 | 15 | 30 | 新 | — | — | — | 木造 | | | 0 | 0 | 0 | 10 | 5 | 0 | 0 |
| 33 | 大庭市民の家 | 33 | 10 | 28 | 新 | — | — | — | 木造 | | | 0 | 0 | 0 | 10 | 0 | 0 | 0 |
| 34 | 滝の沢市民の家 | 33 | 10 | 27 | 新 | — | — | — | 木造 | | | 0 | 0 | 0 | 10 | 0 | 0 | 0 |
| 35 | 辻堂東海岸市民の家 | 15 | 40 | 26 | 新 | — | — | — | 木造 | 2.0 | 3.0 | 0 | 0 | 0 | 10 | 0 | 15 | 15 |
| 36 | 高谷市民の家 | 35 | 0 | 23 | 新 | — | — | — | 木造 | | | 0 | 0 | 0 | 0 | 0 | 0 | 0 |
| 37 | 辻堂砂山市民の家 | 35 | 0 | 21 | 新 | — | — | — | RC造 | | | 0 | 0 | 0 | 0 | 0 | 0 | 0 |
| 38 | 石川コミュニティセンター | 35 | 0 | 20 | 新 | — | — | — | S造 | | | 0 | 0 | 0 | 0 | 0 | 0 | 0 |
| 39 | 本鶴沼市民の家 | 35 | 0 | 16 | 新 | — | — | — | 木造 | | | 0 | 0 | 0 | 0 | 0 | 0 | 0 |
| 40 | 藤が岡市民の家（藤teria内） | 35 | 0 | 3 | 新 | — | — | — | RC造 | | | 0 | 0 | 0 | 0 | 0 | 0 | 0 |
| 41 | 藤沢石原谷市民の家 | — | — | — | — | — | — | — | — | — | — | — | — | — | — | — | — | — |

(3) 公民館

令和7年4月以降、公民館廃止の為、欠番

(4) 市民図書館

| 施設名称 | 優先順位 | 優先度採点 | 築年数 | 耐震基準 | 耐震診断 | 診断結果 | 耐震補強工事 | 構造 | 津波浸水深 | 洪水浸水深 | 採点1 | 採点2 | 採点3 | 採点4 | 採点5 | 採点6 | 採点7 |
|-----------|------|-------|-----|------|------|------|--------|-----|-------|-------|-----|-----|-----|-----|-----|-----|-----|
| 総合市民図書館 | 1 | 12 | 37 | 新 | — | — | — | RC造 | | | 0 | 0 | 0 | 0 | 12 | 0 | 0 |
| 辻堂市民図書館 | 2 | 6 | 31 | 新 | — | — | — | RC造 | | | 0 | 0 | 0 | 0 | 6 | 0 | 0 |
| 湘南大庭市民図書館 | 3 | 0 | 24 | 新 | — | — | — | RC造 | | | 0 | 0 | 0 | 0 | 0 | 0 | 0 |

(5) スポーツ施設

| 施設別順位 | 施設名称 | 優先順位 | 優先度採点 | 築年数 | 耐震基準 | 耐震診断 | 診断結果 | 耐震補強工事 | 構造 | 津波浸水深 | 洪水浸水深 | 採点1 | 採点2 | 採点3 | 採点4 | 採点5 | 採点6 | 採点7 |
|--------|---------------|------|-------|-----|------|------|------|--------|------|-------|-------|-----|-----|-----|-----|-----|-----|-----|
| 体育館 | | | | | | | | | | | | | | | | | | |
| 1 | 秋葉台文化体育館 | 2 | 14 | 39 | 新 | — | — | — | SRC造 | | | 0 | 0 | 0 | 0 | 14 | 0 | 0 |
| 2 | 秩父宮記念体育館 | 1 | 15 | 27 | 新 | — | — | — | SRC造 | | 5.0 | 0 | 0 | 0 | 0 | 0 | 0 | 15 |
| プール | | | | | | | | | | | | | | | | | | |
| 1 | 秋葉台公園屋内・屋外プール | 2 | 10 | 35 | 新 | — | — | — | RC造 | | | 0 | 0 | 0 | 0 | 10 | 0 | 0 |
| 2 | 八部公園屋内・屋外プール | 1 | 30 | 26 | 新 | — | — | — | RC造 | 3.0 | 3.0 | 0 | 0 | 0 | 0 | 0 | 15 | 15 |
| 3 | 石名坂温水プール | 3 | 12 | 37 | 新 | — | — | — | RC造 | | | 0 | 0 | 0 | 0 | 12 | 0 | 0 |
| 野球場 | | | | | | | | | | | | | | | | | | |
| 1 | 桐原公園野球場 | — | — | — | — | — | — | — | — | — | — | — | — | — | — | — | — | — |
| 2 | 八部野球場 | 3 | 43 | 38 | 新 | — | — | — | RC造 | 2.0 | 3.0 | 0 | 0 | 0 | 0 | 13 | 15 | 15 |
| 3 | 辻堂南部公園野球場 | — | — | — | — | — | — | — | — | — | — | — | — | — | — | — | — | — |
| 4 | 女坂スポーツ広場野球場 | — | — | — | — | — | — | — | — | — | — | — | — | — | — | — | — | — |
| 5 | 葛原スポーツ広場野球場 | 1 | 10 | 16 | 新 | — | — | — | その他 | | | 0 | 0 | 0 | 10 | 0 | 0 | 0 |
| 6 | 天神スポーツ広場野球場 | 2 | 0 | 6 | 新 | — | — | — | RC造 | | | 0 | 0 | 0 | 0 | 0 | 0 | 0 |
| テニスコート | | | | | | | | | | | | | | | | | | |
| 1 | 辻堂南部公園テニスコート | — | — | — | — | — | — | — | — | — | — | — | — | — | — | — | — | — |
| 2 | 西浜公園テニスコート | — | — | — | — | — | — | — | — | — | — | — | — | — | — | — | — | — |
| 3 | 遠藤公園テニスコート | — | — | — | — | — | — | — | — | — | — | — | — | — | — | — | — | — |
| 4 | 湘南台公園テニスコート | — | — | — | — | — | — | — | — | — | — | — | — | — | — | — | — | — |
| 5 | 八部公園テニスコート | — | — | — | — | — | — | — | — | — | — | — | — | — | — | — | — | — |
| 球技場 | | | | | | | | | | | | | | | | | | |
| 1 | 秋葉台公園球技場 | 1 | 12 | 37 | 新 | — | — | — | RC造 | | | 0 | 0 | 0 | 0 | 12 | 0 | 0 |
| 2 | 女坂スポーツ広場球技場 | — | — | — | — | — | — | — | — | — | — | — | — | — | — | — | — | — |
| 3 | 引地川親水公園球技場 | — | — | — | — | — | — | — | — | — | — | — | — | — | — | — | — | — |

(6) 高齢者支援施設

| 施設別順位 | 施設名称 | 優先順位 | 優先度採点 | 築年数 | 耐震基準 | 耐震診断 | 診断結果 | 耐震補強工事 | 構造 | 津波浸水深 | 洪水浸水深 | 採点1 | 採点2 | 採点3 | 採点4 | 採点5 | 採点6 | 採点7 |
|-------|----------------|------|-------|-----|------|------|------|--------|------|-------|-------|-----|-----|-----|-----|-----|-----|-----|
| 1 | 老人福祉センターやすらぎ荘 | 1 | 69 | 54 | 旧 | ○ | × | × | RC造 | | | 15 | 15 | 0 | 10 | 29 | 0 | 0 |
| 1 | 老人福祉センター湘南なぎさ荘 | 4 | 37 | 32 | 新 | — | — | — | RC造 | 4.0 | 3.0 | 0 | 0 | 0 | 0 | 7 | 15 | 15 |
| 3 | 善行老人憩の家 | 2 | 48 | 48 | 旧 | × | — | — | S造 | | | 15 | 0 | 0 | 10 | 23 | 0 | 0 |
| 4 | 長後老人憩の家 | 2 | 48 | 48 | 旧 | × | — | — | 木造 | | | 15 | 0 | 0 | 10 | 23 | 0 | 0 |
| 5 | こまよせ荘 | 6 | 5 | 30 | 新 | — | — | — | RC造 | | | 0 | 0 | 0 | 0 | 5 | 0 | 0 |
| 6 | 老人福祉センターこぶし荘 | 5 | 15 | 25 | 新 | — | — | — | SRC造 | | 3.0 | 0 | 0 | 0 | 0 | 0 | 0 | 15 |
| 7 | 生きがい福祉センター | 7 | 0 | 8 | 新 | — | — | — | S造 | | | 0 | 0 | 0 | 0 | 0 | 0 | 0 |

(7) 青少年施設

| 施設別 順位 | 施設名称 | 優先 順位 | 優先度 採点 | 築年数 | 耐震 基準 | 耐震 診断 | 診断 結果 | 耐震補強 工事 | 構造 | 津波 浸水深 | 洪水 浸水深 | 採点 1 | 採点 2 | 採点 3 | 採点 4 | 採点 5 | 採点 6 | 採点 7 |
|-----------|----------|----------|-----------|-----|----------|----------|----------|------------|-----|-----------|-----------|---------|---------|---------|---------|---------|---------|---------|
| 1 | 少年の森 | 4 | 34 | 44 | 旧 | × | — | — | RC造 | | | 15 | 0 | 0 | 0 | 19 | 0 | 0 |
| 2 | 青少年会館 | 20 | 0 | 27 | 新 | — | — | — | RC造 | | | 0 | 0 | 0 | 0 | 0 | 0 | 0 |
| 3 | 辻堂青少年会館 | 1 | 61 | 61 | 旧 | ○ | ○ | — | RC造 | | | 15 | 0 | 0 | 10 | 36 | 0 | 0 |
| 4 | 鶴南子どもの家 | 2 | 48 | 33 | 新 | — | — | — | 木造 | 5.0 | 3.0 | 0 | 0 | 0 | 10 | 8 | 15 | 15 |
| 5 | 片瀬子どもの家 | 6 | 24 | 39 | 新 | — | — | — | S造 | | | 0 | 0 | 0 | 10 | 14 | 0 | 0 |
| 6 | 長後子どもの家 | 11 | 18 | 33 | 新 | — | — | — | 木造 | | | 0 | 0 | 0 | 10 | 8 | 0 | 0 |
| 7 | 辻堂児童館 | 3 | 40 | 26 | 新 | — | — | — | 木造 | 2.0 | 3.0 | 0 | 0 | 0 | 10 | 0 | 15 | 15 |
| 8 | 羽鳥子どもの家 | 7 | 23 | 38 | 新 | — | — | — | 木造 | | | 0 | 0 | 0 | 10 | 13 | 0 | 0 |
| 9 | 鶴沼子どもの家 | 8 | 21 | 36 | 新 | — | — | — | 木造 | | | 0 | 0 | 0 | 10 | 11 | 0 | 0 |
| 10 | 大越子どもの家 | 8 | 21 | 36 | 新 | — | — | — | 木造 | | | 0 | 0 | 0 | 10 | 11 | 0 | 0 |
| 11 | 六会子どもの家 | 10 | 20 | 35 | 新 | — | — | — | 木造 | | | 0 | 0 | 0 | 10 | 10 | 0 | 0 |
| 12 | 八松子どもの家 | 12 | 17 | 32 | 新 | — | — | — | 木造 | | | 0 | 0 | 0 | 10 | 7 | 0 | 0 |
| 13 | 秋葉台子どもの家 | 13 | 15 | 30 | 新 | — | — | — | 木造 | | | 0 | 0 | 0 | 10 | 5 | 0 | 0 |
| 14 | 高谷子どもの家 | 14 | 10 | 29 | 新 | — | — | — | 木造 | | | 0 | 0 | 0 | 10 | 0 | 0 | 0 |
| 15 | 大銀児童館 | 14 | 10 | 27 | 新 | — | — | — | 木造 | | | 0 | 0 | 0 | 10 | 0 | 0 | 0 |
| 16 | 大庭子どもの家 | 14 | 10 | 35 | 新 | — | — | — | S造 | | | 0 | 0 | 0 | 0 | 10 | 0 | 0 |
| 17 | 本町子どもの家 | 18 | 6 | 31 | 新 | — | — | — | S造 | | | 0 | 0 | 0 | 0 | 6 | 0 | 0 |
| 18 | 鶴洋児童館 | 19 | 5 | 23 | 新 | — | — | — | 木造 | | 0.5 | 0 | 0 | 0 | 0 | 0 | 0 | 5 |
| 19 | 辻堂砂山児童館 | 20 | 0 | 21 | 新 | — | — | — | RC造 | | | 0 | 0 | 0 | 0 | 0 | 0 | 0 |
| 20 | 石川児童館 | 20 | 0 | 19 | 新 | — | — | — | 木造 | | | 0 | 0 | 0 | 0 | 0 | 0 | 0 |
| 21 | 中里子どもの家 | 20 | 0 | 13 | 新 | — | — | — | 木造 | | | 0 | 0 | 0 | 0 | 0 | 0 | 0 |
| 22 | 村岡子どもの家 | 20 | 0 | 8 | 新 | — | — | — | 木造 | | | 0 | 0 | 0 | 0 | 0 | 0 | 0 |
| 23 | 湘南台子どもの家 | 5 | 25 | 40 | 新 | — | — | — | 木造 | | | 0 | 0 | 0 | 10 | 15 | 0 | 0 |
| 24 | 俣野子どもの家 | 14 | 10 | 28 | 新 | — | — | — | 木造 | | | 0 | 0 | 0 | 10 | 0 | 0 | 0 |

(8) 保育所

| 施設別 順位 | 施設名称 | 優先 順位 | 優先度 採点 | 築年数 | 耐震 基準 | 耐震 診断 | 診断 結果 | 耐震補強 工事 | 構造 | 津波 浸水深 | 洪水 浸水深 | 採点 1 | 採点 2 | 採点 3 | 採点 4 | 採点 5 | 採点 6 | 採点 7 |
|-----------|-----------------|----------|-----------|-----|----------|----------|----------|------------|-----|-----------|-----------|---------|---------|---------|---------|---------|---------|---------|
| 1 | 鶴沼保育園 | 2 | 59 | 59 | 旧 | ○ | ○ | — | RC造 | | | 15 | 0 | 0 | 10 | 34 | 0 | 0 |
| 2 | 善行保育園 | 3 | 57 | 57 | 旧 | ○ | ○ | — | RC造 | | | 15 | 0 | 0 | 10 | 32 | 0 | 0 |
| 3 | 善行乳児保育園 | 6 | 50 | 50 | 旧 | ○ | ○ | — | RC造 | | | 15 | 0 | 0 | 10 | 25 | 0 | 0 |
| 4 | 藤沢保育園 | 1 | 72 | 57 | 旧 | ○ | ○ | — | RC造 | | 10.0 | 15 | 0 | 0 | 10 | 32 | 0 | 15 |
| 5 | 湘南台保育園 | 4 | 56 | 51 | 旧 | ○ | × | ○ | RC造 | | | 15 | 0 | 5 | 10 | 26 | 0 | 0 |
| 6 | またの保育園 | 7 | 39 | 44 | 旧 | ○ | × | ○ | RC造 | | | 15 | 0 | 5 | 0 | 19 | 0 | 0 |
| 7 | 高山保育園 | 8 | 35 | 45 | 旧 | ○ | ○ | — | RC造 | | | 15 | 0 | 0 | 0 | 20 | 0 | 0 |
| 8 | 明治保育園 | 5 | 55 | 55 | 旧 | ○ | ○ | — | RC造 | | | 15 | 0 | 0 | 10 | 30 | 0 | 0 |
| 9 | 小糸保育園 | 11 | 17 | 42 | 新 | — | — | — | RC造 | | | 0 | 0 | 0 | 0 | 17 | 0 | 0 |
| 10 | しゅがやはら保育園 | 12 | 0 | 8 | 新 | — | — | — | RC造 | | | 0 | 0 | 0 | 0 | 0 | 0 | 0 |
| 11 | 辻堂保育園 | — | — | — | — | — | — | — | — | — | — | — | — | — | — | — | — | — |
| 12 | 藤が岡保育園(藤teria内) | 12 | 0 | 3 | 新 | — | — | — | RC造 | | | 0 | 0 | 0 | 0 | 0 | 0 | 0 |
| 13 | 浜見保育園 | 9 | 30 | 2 | 新 | — | — | — | RC造 | 6.0 | 3.0 | 0 | 0 | 0 | 0 | 0 | 15 | 15 |
| 14 | 柄沢保育園 | 10 | 25 | 40 | 新 | — | — | — | その他 | | | 0 | 0 | 0 | 10 | 15 | 0 | 0 |

(9) 市営住宅

| 施設別 順位 | 施設名称 | 優先 順位 | 優先度 採点 | 築年数 | 耐震 基準 | 耐震 診断 | 診断 結果 | 耐震補強 工事 | 構造 | 津波 浸水深 | 洪水 浸水深 | 採点 1 | 採点 2 | 採点 3 | 採点 4 | 採点 5 | 採点 6 | 採点 7 |
|-----------|-------------------|----------|-----------|-----|----------|----------|----------|------------|-----|-----------|-----------|---------|---------|---------|---------|---------|---------|---------|
| 1 | 市営渋谷ヶ原住宅(A・B号棟) | 1 | 59 | 59 | 旧 | ○ | ○ | — | RC造 | | | 15 | 0 | 0 | 10 | 34 | 0 | 0 |
| 2 | 市営古里住宅 | 2 | 56 | 56 | 旧 | ○ | ○ | — | RC造 | | | 15 | 0 | 0 | 10 | 31 | 0 | 0 |
| 3 | 市営遠藤第二住宅 | 4 | 38 | 48 | 旧 | ○ | ○ | — | RC造 | | | 15 | 0 | 0 | 0 | 23 | 0 | 0 |
| 4 | 市営滝ノ沢住宅 | 5 | 37 | 47 | 旧 | ○ | ○ | — | RC造 | | | 15 | 0 | 0 | 0 | 22 | 0 | 0 |
| 5 | 市営鶴沼住宅 | 3 | 45 | 40 | 新 | — | — | — | PC造 | 6.0 | 3.0 | 0 | 0 | 0 | 0 | 15 | 15 | 15 |
| 6 | 市営永山住宅 | 6 | 12 | 37 | 新 | — | — | — | RC造 | | | 0 | 0 | 0 | 0 | 12 | 0 | 0 |
| 7 | 市営長後住宅 | 7 | 10 | 35 | 新 | — | — | — | RC造 | | | 0 | 0 | 0 | 0 | 10 | 0 | 0 |
| 8 | 市営サンパ-藤沢住宅 | 8 | 9 | 34 | 新 | — | — | — | RC造 | | | 0 | 0 | 0 | 0 | 9 | 0 | 0 |
| 9 | 市営高倉住宅 | 9 | 6 | 31 | 新 | — | — | — | RC造 | | | 0 | 0 | 0 | 0 | 6 | 0 | 0 |
| 10 | 市営渋谷ヶ原住宅(1・2・3号棟) | 10 | 5 | 30 | 新 | — | — | — | RC造 | | | 0 | 0 | 0 | 0 | 5 | 0 | 0 |
| 11 | 市営遠藤第一住宅 | 11 | 0 | 29 | 新 | — | — | — | RC造 | | | 0 | 0 | 0 | 0 | 0 | 0 | 0 |
| 12 | 市営緑ヶ丘住宅 | 11 | 0 | 24 | 新 | — | — | — | RC造 | | | 0 | 0 | 0 | 0 | 0 | 0 | 0 |

(10) 消防施設

| 施設別 順位 | 施設名称 | 優先 順位 | 優先度 採点 | 築年数 | 耐震 基準 | 耐震 診断 | 診断 結果 | 耐震補強 工事 | 構造 | 津波 浸水深 | 洪水 浸水深 | 採点 1 | 採点 2 | 採点 3 | 採点 4 | 採点 5 | 採点 6 | 採点 7 |
|-----------|-------------------|----------|-----------|-----|----------|----------|----------|------------|------|-----------|-----------|---------|---------|---------|---------|---------|---------|---------|
| 1 | 南消防署本町出張所 | — | — | — | — | — | — | — | — | — | — | — | — | — | — | — | — | — |
| 2 | 南消防署苅田出張所 | 2 | 52 | 52 | 旧 | ○ | ○ | — | RC造 | | | 15 | 0 | 0 | 10 | 27 | 0 | 0 |
| 3 | 江の島中器具置場 | 1 | 53 | 53 | 旧 | × | — | — | CB造 | | | 15 | 0 | 0 | 10 | 28 | 0 | 0 |
| 3 | 第1分団第2器具置場 | 4 | 50 | 50 | 旧 | × | — | — | CB造 | | | 15 | 0 | 0 | 10 | 25 | 0 | 0 |
| 4 | 第1分団器具置場 | 3 | 51 | 51 | 旧 | × | — | — | RC造 | | | 15 | 0 | 0 | 10 | 26 | 0 | 0 |
| 5 | 北消防署御所見出張所 | 5 | 36 | 46 | 旧 | ○ | ○ | — | RC造 | | | 15 | 0 | 0 | 0 | 21 | 0 | 0 |
| 6 | 北消防署善行出張所 | 7 | 34 | 44 | 旧 | ○ | ○ | — | RC造 | | | 15 | 0 | 0 | 0 | 19 | 0 | 0 |
| 7 | 第2分団器具置場 | 10 | 20 | 35 | 新 | — | — | — | 木造 | | | 0 | 0 | 0 | 10 | 10 | 0 | 0 |
| 8 | 第2分団器具置場 | 11 | 19 | 34 | 新 | — | — | — | 木造 | | | 0 | 0 | 0 | 10 | 9 | 0 | 0 |
| 9 | 第1分団器具置場 | 12 | 18 | 33 | 新 | — | — | — | 軽量鉄骨 | | | 0 | 0 | 0 | 10 | 8 | 0 | 0 |
| 10 | 北消防署 | 13 | 17 | 42 | 新 | — | — | — | RC造 | | | 0 | 0 | 0 | 0 | 17 | 0 | 0 |
| 11 | 第2分団器具置場 | 13 | 17 | 32 | 新 | — | — | — | 軽量鉄骨 | | | 0 | 0 | 0 | 10 | 7 | 0 | 0 |
| 12 | 第1分団器具置場 | 9 | 21 | 31 | 新 | — | — | — | S造 | 8.0 | | 0 | 0 | 0 | 0 | 6 | 15 | 0 |
| 13 | 南消防署 | 15 | 15 | 28 | 新 | — | — | — | RC造 | | 5.0 | 0 | 0 | 0 | 0 | 0 | 0 | 15 |
| 14 | 第4分団器具置場 | 15 | 15 | 18 | 新 | — | — | — | S造 | 4.0 | | 0 | 0 | 0 | 0 | 0 | 15 | 0 |
| 15 | 横浜市消防局救急ワークステーション | 15 | 15 | 10 | 新 | — | — | — | SRC造 | | 5.0 | 0 | 0 | 0 | 0 | 0 | 0 | 15 |
| 16 | 北消防署西部出張所 | 22 | 14 | 39 | 新 | — | — | — | RC造 | | | 0 | 0 | 0 | 0 | 14 | 0 | 0 |
| 17 | 南消防署鶴沼出張所 | 8 | 24 | 34 | 新 | — | — | — | RC造 | 8.0 | | 0 | 0 | 0 | 0 | 9 | 15 | 0 |
| 18 | 江の島屋外消火栓ポンプ施設 | 24 | 10 | 35 | 新 | — | — | — | CB造 | | | 0 | 0 | 0 | 0 | 10 | 0 | 0 |
| 19 | 第2分団器具置場 | 15 | 15 | 20 | 新 | — | — | — | RC造 | | 10.0 | 0 | 0 | 0 | 0 | 0 | 0 | 15 |
| 20 | 北消防署長後出張所 | 25 | 6 | 31 | 新 | — | — | — | RC造 | | | 0 | 0 | 0 | 0 | 6 | 0 | 0 |
| 21 | 第3分団器具置場 | 15 | 15 | 21 | 新 | — | — | — | S造 | 2.0 | | 0 | 0 | 0 | 0 | 0 | 15 | 0 |
| 22 | 南消防署片瀬分遣所 | 26 | 5 | 20 | 新 | — | — | — | RC造 | 0.8 | | 0 | 0 | 0 | 0 | 0 | 5 | 0 |
| 23 | 消防防災訓練センター | 15 | 15 | 17 | 新 | — | — | — | S造 | | 3.0 | 0 | 0 | 0 | 0 | 0 | 0 | 15 |
| 24 | 第2分団器具置場 | 15 | 15 | 30 | 新 | — | — | — | 軽量鉄骨 | | | 0 | 0 | 0 | 10 | 5 | 0 | 0 |
| 25 | 第2分団器具置場 | 27 | 0 | 28 | 新 | — | — | — | S造 | | | 0 | 0 | 0 | 0 | 0 | 0 | 0 |
| 26 | 第2分団器具置場 | 27 | 0 | 27 | 新 | — | — | — | S造 | | | 0 | 0 | 0 | 0 | 0 | 0 | 0 |
| 27 | 南消防署村岡出張所 | 27 | 0 | 26 | 新 | — | — | — | RC造 | | | 0 | 0 | 0 | 0 | 0 | 0 | 0 |
| 28 | 第1分団器具置場 | 27 | 0 | 26 | 新 | — | — | — | S造 | | | 0 | 0 | 0 | 0 | 0 | 0 | 0 |
| 29 | 第1分団器具置場 | 27 | 0 | 25 | 新 | — | — | — | S造 | | | 0 | 0 | 0 | 0 | 0 | 0 | 0 |
| 30 | 第2分団器具置場 | 27 | 0 | 25 | 新 | — | — | — | S造 | | | 0 | 0 | 0 | 0 | 0 | 0 | 0 |
| 31 | 第1分団器具置場 | 27 | 0 | 24 | 新 | — | — | — | S造 | | | 0 | 0 | 0 | 0 | 0 | 0 | 0 |
| 32 | 第2分団器具置場 | 27 | 0 | 23 | 新 | — | — | — | S造 | | | 0 | 0 | 0 | 0 | 0 | 0 | 0 |
| 33 | 第3分団器具置場 | 27 | 0 | 22 | 新 | — | — | — | S造 | | | 0 | 0 | 0 | 0 | 0 | 0 | 0 |
| 34 | 第1分団器具置場 | 27 | 0 | 19 | 新 | — | — | — | 木造 | | | 0 | 0 | 0 | 0 | 0 | 0 | 0 |
| 35 | 第2分団器具置場 | 27 | 0 | 18 | 新 | — | — | — | S造 | | | 0 | 0 | 0 | 0 | 0 | 0 | 0 |
| 36 | 南消防署明治出張所 | 27 | 0 | 17 | 新 | — | — | — | RC造 | | | 0 | 0 | 0 | 0 | 0 | 0 | 0 |
| 37 | 第7分団器具置場 | 27 | 0 | 15 | 新 | — | — | — | S造 | | | 0 | 0 | 0 | 0 | 0 | 0 | 0 |
| 38 | 第1分団器具置場 | 27 | 0 | 14 | 新 | — | — | — | S造 | | | 0 | 0 | 0 | 0 | 0 | 0 | 0 |
| 39 | 亀ヶ岡消防ポンプ置場 | 27 | 0 | 12 | 新 | — | — | — | CB造 | | | 0 | 0 | 0 | 0 | 0 | 0 | 0 |
| 40 | 第8分団器具置場 | 27 | 0 | 10 | 新 | — | — | — | 木造 | | | 0 | 0 | 0 | 0 | 0 | 0 | 0 |
| 41 | 北消防署六会出張所 | 27 | 0 | 8 | 新 | — | — | — | RC造 | | | 0 | 0 | 0 | 0 | 0 | 0 | 0 |
| 42 | 北消防署遠藤出張所 | 27 | 0 | 7 | 新 | — | — | — | RC造 | | | 0 | 0 | 0 | 0 | 0 | 0 | 0 |
| 43 | 南消防署辻堂出張所 | 23 | 11 | 36 | 新 | — | — | — | RC造 | | | 0 | 0 | 0 | 0 | 11 | 0 | 0 |
| 44 | 第6分団器具置場 | 6 | 35 | 35 | 新 | — | — | — | 木造 | | 5.0 | 0 | 0 | 0 | 10 | 10 | 0 | 15 |

(11) 学校施設

| 施設別 順位 | 施設名称 | 優先 順位 | 優先度 採点 | 築年数 | 耐震 基準 | 耐震 診断 | 診断 結果 | 耐震補強 工事 | 構造 | 津波 浸水深 | 洪水 浸水深 | 採点 1 | 採点 2 | 採点 3 | 採点 4 | 採点 5 | 採点 6 | 採点 7 |
|-----------|---------|----------|-----------|-----|----------|----------|----------|------------|-----|-----------|-----------|---------|---------|---------|---------|---------|---------|---------|
| 1 | 鶴沼中学校 | 6 | 64 | 54 | 旧 | ○ | × | ○ | RC造 | | 0.5 | 15 | 0 | 5 | 10 | 29 | 0 | 5 |
| 2 | 辻堂小学校 | 4 | 71 | 61 | 旧 | ○ | × | ○ | RC造 | 0.5 | | 15 | 0 | 5 | 10 | 36 | 5 | 0 |
| 3 | 鶴洋小学校 | 1 | 83 | 63 | 旧 | ○ | × | ○ | RC造 | | 3.0 | 15 | 0 | 5 | 10 | 38 | 0 | 15 |
| 4 | 片瀬小学校 | 5 | 65 | 60 | 旧 | ○ | × | ○ | RC造 | | | 15 | 0 | 5 | 10 | 35 | 0 | 0 |
| 5 | 明治中学校 | 15 | 59 | 54 | 旧 | ○ | × | ○ | RC造 | | | 15 | 0 | 5 | 10 | 29 | 0 | 0 |
| 6 | 藤沢小学校 | 14 | 60 | 55 | 旧 | ○ | × | ○ | RC造 | | | 15 | 0 | 5 | 10 | 30 | 0 | 0 |
| 7 | 明治小学校 | 11 | 61 | 56 | 旧 | ○ | × | ○ | RC造 | | | 15 | 0 | 5 | 10 | 31 | 0 | 0 |
| 8 | 長後小学校 | 9 | 62 | 57 | 旧 | ○ | × | ○ | RC造 | | | 15 | 0 | 5 | 10 | 32 | 0 | 0 |
| 9 | 鶴沼小学校 | 11 | 61 | 56 | 旧 | ○ | × | ○ | RC造 | | | 15 | 0 | 5 | 10 | 31 | 0 | 0 |
| 10 | 大道小学校 | 2 | 76 | 56 | 旧 | ○ | × | ○ | RC造 | | 3.0 | 15 | 0 | 5 | 10 | 31 | 0 | 15 |
| 11 | 浜見小学校 | 6 | 64 | 54 | 旧 | ○ | × | ○ | RC造 | 0.15 | | 15 | 0 | 5 | 10 | 29 | 5 | 0 |
| 12 | 村岡小学校 | 3 | 73 | 53 | 旧 | ○ | × | ○ | RC造 | | 5.0 | 15 | 0 | 5 | 10 | 28 | 0 | 15 |
| 13 | 富士見台小学校 | 9 | 62 | 57 | 旧 | ○ | × | ○ | RC造 | | | 15 | 0 | 5 | 10 | 32 | 0 | 0 |
| 14 | 八松小学校 | 20 | 56 | 56 | 旧 | ○ | ○ | ○ | RC造 | | | 15 | 0 | 0 | 10 | 31 | 0 | 0 |
| 15 | 秋葉台小学校 | 8 | 63 | 58 | 旧 | ○ | × | ○ | RC造 | | | 15 | 0 | 5 | 10 | 33 | 0 | 0 |
| 16 | 御所見中学校 | 16 | 58 | 53 | 旧 | ○ | × | ○ | RC造 | | | 15 | 0 | 5 | 10 | 28 | 0 | 0 |
| 17 | 大越小学校 | 16 | 58 | 53 | 旧 | ○ | × | ○ | RC造 | | | 15 | 0 | 5 | 10 | 28 | 0 | 0 |
| 18 | 俣野小学校 | 16 | 58 | 53 | 旧 | ○ | × | ○ | RC造 | | | 15 | 0 | 5 | 10 | 28 | 0 | 0 |
| 19 | 羽鳥小学校 | 20 | 56 | 51 | 旧 | ○ | × | ○ | RC造 | | | 15 | 0 | 5 | 10 | 26 | 0 | 0 |
| 20 | 御所見小学校 | 19 | 57 | 52 | 旧 | ○ | × | ○ | RC造 | | | 15 | 0 | 5 | 10 | 27 | 0 | 0 |
| 21 | 高浜中学校 | 11 | 61 | 51 | 旧 | ○ | × | ○ | RC造 | 0.8 | | 15 | 0 | 5 | 10 | 26 | 5 | 0 |
| 22 | 湘南台小学校 | 20 | 56 | 51 | 旧 | ○ | × | ○ | RC造 | | | 15 | 0 | 5 | 10 | 26 | 0 | 0 |
| 23 | 秋葉台中学校 | 24 | 43 | 48 | 旧 | ○ | × | ○ | RC造 | | | 15 | 0 | 5 | 0 | 23 | 0 | 0 |
| 24 | 善行中学校 | 24 | 43 | 48 | 旧 | ○ | × | ○ | RC造 | | | 15 | 0 | 5 | 0 | 23 | 0 | 0 |
| 25 | 大庭小学校 | 24 | 43 | 48 | 旧 | ○ | × | ○ | RC造 | | | 15 | 0 | 5 | 0 | 23 | 0 | 0 |
| 26 | 亀井野小学校 | 27 | 42 | 47 | 旧 | ○ | × | ○ | RC造 | | | 15 | 0 | 5 | 0 | 22 | 0 | 0 |
| 27 | 中里小学校 | 28 | 41 | 46 | 旧 | ○ | × | ○ | RC造 | | | 15 | 0 | 5 | 0 | 21 | 0 | 0 |
| 28 | 新林小学校 | 28 | 41 | 46 | 旧 | ○ | × | ○ | RC造 | | | 15 | 0 | 5 | 0 | 21 | 0 | 0 |
| 29 | 大庭中学校 | 31 | 39 | 44 | 旧 | ○ | × | ○ | RC造 | | | 15 | 0 | 5 | 0 | 19 | 0 | 0 |
| 30 | 滝の沢小学校 | 30 | 40 | 45 | 旧 | ○ | × | ○ | RC造 | | | 15 | 0 | 5 | 0 | 20 | 0 | 0 |
| 31 | 村岡中学校 | 23 | 54 | 44 | 旧 | ○ | × | ○ | RC造 | | 3.0 | 15 | 0 | 5 | 0 | 19 | 0 | 15 |
| 32 | 大鋸小学校 | 31 | 39 | 44 | 旧 | ○ | × | ○ | RC造 | | | 15 | 0 | 5 | 0 | 19 | 0 | 0 |
| 33 | 湘南台中学校 | 34 | 33 | 43 | 旧 | × | — | — | RC造 | | | 15 | 0 | 0 | 0 | 18 | 0 | 0 |
| 34 | 駒寄小学校 | 34 | 33 | 43 | 旧 | × | — | — | RC造 | | | 15 | 0 | 0 | 0 | 18 | 0 | 0 |
| 35 | 天神小学校 | 34 | 33 | 43 | 旧 | × | — | — | RC造 | | | 15 | 0 | 0 | 0 | 18 | 0 | 0 |
| 36 | 湘洋中学校 | 31 | 39 | 34 | 新 | — | — | — | RC造 | 5.0 | 3.0 | 0 | 0 | 0 | 0 | 9 | 15 | 15 |
| 37 | 大清水小学校 | 37 | 31 | 41 | 新 | — | — | — | RC造 | | 5.0 | 0 | 0 | 0 | 0 | 16 | 0 | 15 |
| 38 | 大清水中学校 | 38 | 30 | 40 | 新 | — | — | — | RC造 | | 10.0 | 0 | 0 | 0 | 0 | 15 | 0 | 15 |
| 39 | 滝の沢中学校 | 40 | 17 | 42 | 新 | — | — | — | RC造 | | | 0 | 0 | 0 | 0 | 17 | 0 | 0 |
| 40 | 高谷小学校 | 40 | 17 | 42 | 新 | — | — | — | RC造 | | | 0 | 0 | 0 | 0 | 17 | 0 | 0 |
| 41 | 小糸小学校 | 40 | 17 | 42 | 新 | — | — | — | RC造 | | | 0 | 0 | 0 | 0 | 17 | 0 | 0 |
| 42 | 高倉中学校 | 40 | 17 | 42 | 新 | — | — | — | RC造 | | | 0 | 0 | 0 | 0 | 17 | 0 | 0 |
| 43 | 羽鳥中学校 | 44 | 13 | 38 | 新 | — | — | — | RC造 | | | 0 | 0 | 0 | 0 | 13 | 0 | 0 |
| 44 | 高砂小学校 | 47 | 0 | 28 | 新 | — | — | — | RC造 | | | 0 | 0 | 0 | 0 | 0 | 0 | 0 |
| 45 | 六会小学校 | 47 | 0 | 24 | 新 | — | — | — | RC造 | | | 0 | 0 | 0 | 0 | 0 | 0 | 0 |
| 46 | 長後中学校 | 45 | 5 | 30 | 新 | — | — | — | RC造 | | | 0 | 0 | 0 | 0 | 5 | 0 | 0 |
| 47 | 石川小学校 | 45 | 5 | 30 | 新 | — | — | — | RC造 | | | 0 | 0 | 0 | 0 | 5 | 0 | 0 |
| 48 | 白浜養護学校 | 47 | 0 | 26 | 新 | — | — | — | RC造 | | | 0 | 0 | 0 | 0 | 0 | 0 | 0 |
| 49 | 藤ヶ岡中学校 | 47 | 0 | 23 | 新 | — | — | — | RC造 | | | 0 | 0 | 0 | 0 | 0 | 0 | 0 |
| 50 | 片瀬中学校 | 47 | 0 | 20 | 新 | — | — | — | RC造 | | | 0 | 0 | 0 | 0 | 0 | 0 | 0 |
| 51 | 第一中学校 | 47 | 0 | 15 | 新 | — | — | — | RC造 | | | 0 | 0 | 0 | 0 | 0 | 0 | 0 |
| 52 | 六会中学校 | 47 | 0 | 14 | 新 | — | — | — | RC造 | | | 0 | 0 | 0 | 0 | 0 | 0 | 0 |
| 53 | 善行小学校 | 47 | 0 | 14 | 新 | — | — | — | RC造 | | | 0 | 0 | 0 | 0 | 0 | 0 | 0 |
| 54 | 本町小学校 | 47 | 0 | 12 | 新 | — | — | — | RC造 | | | 0 | 0 | 0 | 0 | 0 | 0 | 0 |
| 55 | 鶴南小学校 | 38 | 30 | 0 | 新 | — | — | — | RC造 | 6.0 | 3.0 | 0 | 0 | 0 | 0 | 0 | 15 | 15 |

第4次藤沢市公共施設再整備プラン

企画政策部 企画政策課 公共施設再整備担当

〒251-8601 神奈川県藤沢市朝日町1番地の1

電話 0466 (25) 1111 (代表) 内線 2172

0466 (50) 3502 (直通)

fj-kikaku-fm@city.fujisawa.lg.jp

<http://www.city.fujisawa.kanagawa.jp>