青少年課
☎内線3851
FAX（50）8434

7月は青少年の非行・被害防止全国強調月間です

青少年の非行防止と健全育成に取り組みます

◎**街頭指導キャンペーン**
青少年の飲酒・喫煙・薬物乱用の防止を呼び掛ける街頭指導キャンペーンを実施します。
とき・ところ
☆7月1日㈫午後4時…藤沢駅北口サンパール広場
☆7月2日㈬午後4時…辻堂駅北口

◎**パネル展**
市内で活躍する青少年指導員の活動を周知するため、パネル展を開催します。
とき　7月23日㈬～31日㈭
ところ　市役所本庁舎1階ラウンジ

「青少年にとってのよい環境を考えるつどい」講演会
とき　7月9日㈬午前10時～正午
ところ　市民会館
内容　子どもたちが「本当にやりたいこと」が見つかる学校
講師　西郷孝彦氏
定員　300人（先着順）
※保育あり（1歳6カ月の子～小学生）
費用　無料
申し込み　当日会場へ
（保育希望の方は7月2日㈬までに市のHPの青少年課のページから）

薬物乱用防止に向けて講師を派遣します
地域や学校などが企画する青少年の薬物乱用防止のための学習会や講習会に、講師を派遣します。
対象　地域・学校などの20人以上のサークルやグループ
内容　薬物のパネルや標本などの展示、ビデオや教材を使った講習
申し込み
電話で青少年課へ

薬物に関しての悩みごとは次の機関へ
★県薬務課☎045（210）4972
★県精神保健福祉センター☎045（821）6937（祝日を除く月・火曜日午後1時30分～4時30分）
★県立精神医療センター☎045（822）0241

保健予防課
☎（50）3593
FAX（28）2121

蚊が媒介する感染症に気を付けましょう

蚊は病気を運ぶことがあります
蚊がデング熱、マラリア、ジカウイルス感染症などに感染した人の血を吸うと体内で病原体が増え、他の人の血を吸うことで感染を拡げていきます。
※全ての蚊が病原体を持っているわけではありません

海外での感染を予防するために
蚊媒介感染症は海外の熱帯、亜熱帯地域で流行しています。渡航前に現地の感染症情報を確認してください。
※詳細は厚生労働省検疫所や外務省のHPへ

国内での感染を拡げないために
2025年5月現在、日本国内での流行はみられていませんが、普段から蚊を増やさない、蚊に刺されない対策が重要です。

蚊を増やさない対策
◎蚊は小さな水たまりを好んで産卵します。屋外に放置された空きビン・缶、植木鉢の皿、ペットボトル、古タイヤなどに溜まった水は、こまめに捨てましょう
◎雑草の草刈りなどを行い、蚊が潜む場所を減らしましょう

蚊に刺されない対策
◎雑草の茂った場所など蚊のいる場所に近づくときは、虫除け剤を使用しましょう。また、長そで・長ズボンを着用し、肌を露出させないようにしましょう
◎網戸を設置する、ドアの開閉を少なくするなど、蚊を家に入れないようにしましょう

保険年金課
☎内線3241
FAX（50）8413

後期高齢者医療制度の基準収入額適用申請について

医療機関などにかかるときの自己負担割合が3割と判定されても、前年の収入金額が一定金額（世帯に被保険者1人で383万円、2人以上で520万円）未満の方は、1割または2割負担になります。
市で収入金額を確認できない方には、6月中旬に申請書を送付しますので、申請してください。

住まい暮らし政策課
☎内線4285
FAX（50）8223

空家の利活用に必要な改修費用を補助します

補助の種類・補助金額
☆大規模改修型…補助対象となる経費の3分の2（上限100万円）
☆小規模改修型…補助対象となる経費の2分の1（上限50万円）

対象となる建物
市内にある1年以上居住者・使用者のいない建築物
※所有者が入院・施設入所などをしている場合、1年未満でも可
※1981年5月31日以前に着工されたものは、補助金請求までに耐震性を確保すること（藤沢市木造住宅耐震改修工事補助金の活用可）

対象となる方
次の全てに該当する方
☆市内の空家を賃借、購入または所有し、社会的・地域的課題の解決に資する活動を行う
☆活動予定期間が大規模改修型は10年以上、小規模改修型は2年以上
☆空家所有者・土地所有者の同意を得て、同意書を提出できる
☆市税の滞納がない
※大規模改修型は事業主体が団体である

補助対象となる経費
改修設計費、改修工事費
※耐震改修に係るものを含む
※消費税・地方消費税を除く

申請期間
6月10日㈫～10月10日㈮に電話連絡の上、申請書に必要書類を添えて、住まい暮らし政策課へ
※10月24日㈮に公開審査会あり
※詳細は同課、各市民センターにある手引きをご覧ください
※手引きは市のHPの住まい暮らし政策課のページからダウンロードもできます

凡例　申…申し込み、問…問い合わせ
費…費用、HP…ホームページ

カルチャー

明記のないものは…●先着順●申し込み不要●午前8時30分から受け付け●費用は無料●持ち物はお問い合わせください
※電話番号などは間違いのないようおかけください

カルチャー

ふじさわ宿交流館
☎FAX（55）2255（205）5152　休館日＝月曜日、祝日の翌日

◆**遊行寺・創建700年の歴史を巡る！～紫陽花咲く境内をゆっくり散策**　6月25日㈬午前9時30分～午後0時30分。※荒天中止。50人。費1000円。申6月13日㈮午前9時から電話で。
◆**夏休み！藤沢宿で親子クラシックコンサート**　7月26日㈯午後2時～3時30分。湘南エールアンサンブル。5歳以上の子と保護者40人。申7月2日㈬午前9時から電話で。
◆**㋐宿場寄席**　7月25日㈮午後2時～3時30分。40人（抽選）。
◆**㋑太田プロ爆笑ライブ**　8月3日㈰◎正午◎午後2時。各回40人（抽選）。

申㋐は7月4日㈮、㋑は14日㈪（必着）までに講座名、住所・氏名（ふりがな）、電話番号、参加人数、㋑は参加希望時間（複数可）を郵送（往復はがき、1通2人まで）でふじさわ宿交流館（〒251ノ0001西富1ノ3ノ3）へ。
◆**交流館夏の縁日2025**　7月12日㈯午前10時～午後4時。手づくりワークショップ、駄菓子釣り、当てくじ、ゴム鉄砲ほか。申当日受付でお楽しみ券（7枚券＝500円、1枚券＝100円）を購入。
◆**音の場（オトノバ）**　7月19日㈯午前10時～正午。打楽器で遊ぶ（楽器初心者可）。※楽器の持ち込みも可。講師＝TOKIDOKI。申当日会場へ。

藤沢青少年会館
☎FAX（25）5215（28）9567　休館日＝第3月曜日

◆**こども体験クラブ「サバイバル体験」**　6月28日㈯午後1時～3時。非常食体験、防災グッズ作りほか。小学3～6年生18人（抽選）。費350円。申6月15日㈰～20日㈮に（公財）藤沢市みらい創造財団のHPから。

辻堂青少年会館
☎FAX（36）3002（36）3988　休館日＝第3月曜日

◆**㋐つじりんとあそぼう！「ぴーか・ぶー」**　7月2日㈬午前10時30分～11時30分。人形劇や紙芝居。5歳までの子と保護者20人（抽選）。
◆**㋑ワーキングママのパソコン講座**　7月2日㈬、9日㈬、16日㈬午前9時30分～正午、全3回。AI入門。講師＝ITサロン藤沢。成人女性8人（抽選）。費1500円。
◆**㋒子育てママのパソコン講座**　7月3日㈭、10日㈭、17日㈭午前9時30分～正午、全3回。Canva入門。講師＝ITサロン藤沢。成人女性8人（抽選）。費1500円。
◆**㋓藤沢の魅力発見！トンボロを渡ってパブリックアート散歩**　7月12日㈯午前11時～午後1時。講師＝藤沢市アートスペース学芸員。小・中学生と保護者20人（抽選）。
◆**㋔タブレットでプログラミング**　7月19日㈯①午前10時～11時30分②午後1時30分～3時。タブレット端末でお絵描きやミニゲーム作り。講師＝スマイルキッズプロ和田祐二郎氏。①は小学1・2年生10人、②は小学3・4年生10人（ともに抽選）。費500円。
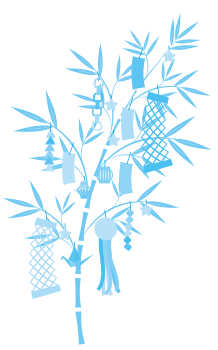
申㋐～㋔は6月10日㈫午前9時～16日㈪に（公財）藤沢市みらい創造財団のHPから。
◆**SDGsつじせいもったいないネット**　7月5日㈯午前9時～9時45分。精米と食品の配布。子育て中の家族20組。申6月18日㈬午前9時から電話・来館で。
◆**小さな映画館の七夕祭り**　7月5日㈯午後4時30分～6時30分。小学生スタッフが選んだ16㎜アニメ上映、ポップコーンの配布、ゲーム。