Fujisawa City
藤沢市

2026. 11. 24

子どもの貧困の解消に向けた新たな取組
～フードリボンプロジェクトの推進に向けた連携～

FOOD RIBBON
リボンがつなぐ「いただきます」



藤沢市　子ども青少年部　子ども総務課

Copyright © Fujisawa City. All rights Reserved.

子どもの貧困の解消に向けた取組

これまでの子どもの食支援に関する取組①

☞ 子ども食堂
地 域 食 堂 による活動





⭐「食」でつながり、世代を超えて
地域住民同士が支えあう地域の拠点⭐

・日々の食事に不安を抱える子どもたちを支える
・誰もが集うことができる地域の居場所
・小さな変化や困り事に気づく予防的セーフティネット機能

Copyright © Fujisawa City. All rights Reserved.

子どもの貧困の解消に向けた取組

これまでの子どもの食支援に関する取組②

2023年　6月
「ふじさわこども食堂・地域食堂ネットワーク」設立

2024年度（**「藤沢市こども未来基金」**を活用）
企業協賛を受ける体制ができたので、提供食材の搬入・仕分け・配布ができる拠点の設置及び運営の支援を開始



企業など

拠点
（市社会福祉協議会）

（約40の運営）

Copyright © Fujisawa City. All rights Reserved.

Fujisawa City 藤沢市

子どもの食支援の充実に向けた新たな取組へ



藤沢市の目指すもの

これまでの取組に加えて…

○フードリボンプロジェクトによる
　地域の事業者（飲食店）が主体となる
　日常の中で、今日の一食を支える活動に対する支援

Copyright © Fujisawa City. All rights Reserved.

フードリボンプロジェクト①

仕組み

1 地域の大人がリボンを購入すると

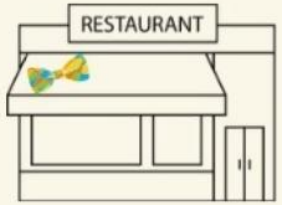



2 購入されたリボンは店内に掲示されて



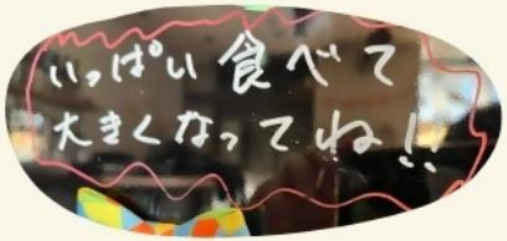

3 お店のリボンで子ども達は食事ができる！





Copyright © Fujisawa City. All rights Reserved.

Fujisawa City 藤沢市

フードリボンプロジェクト②

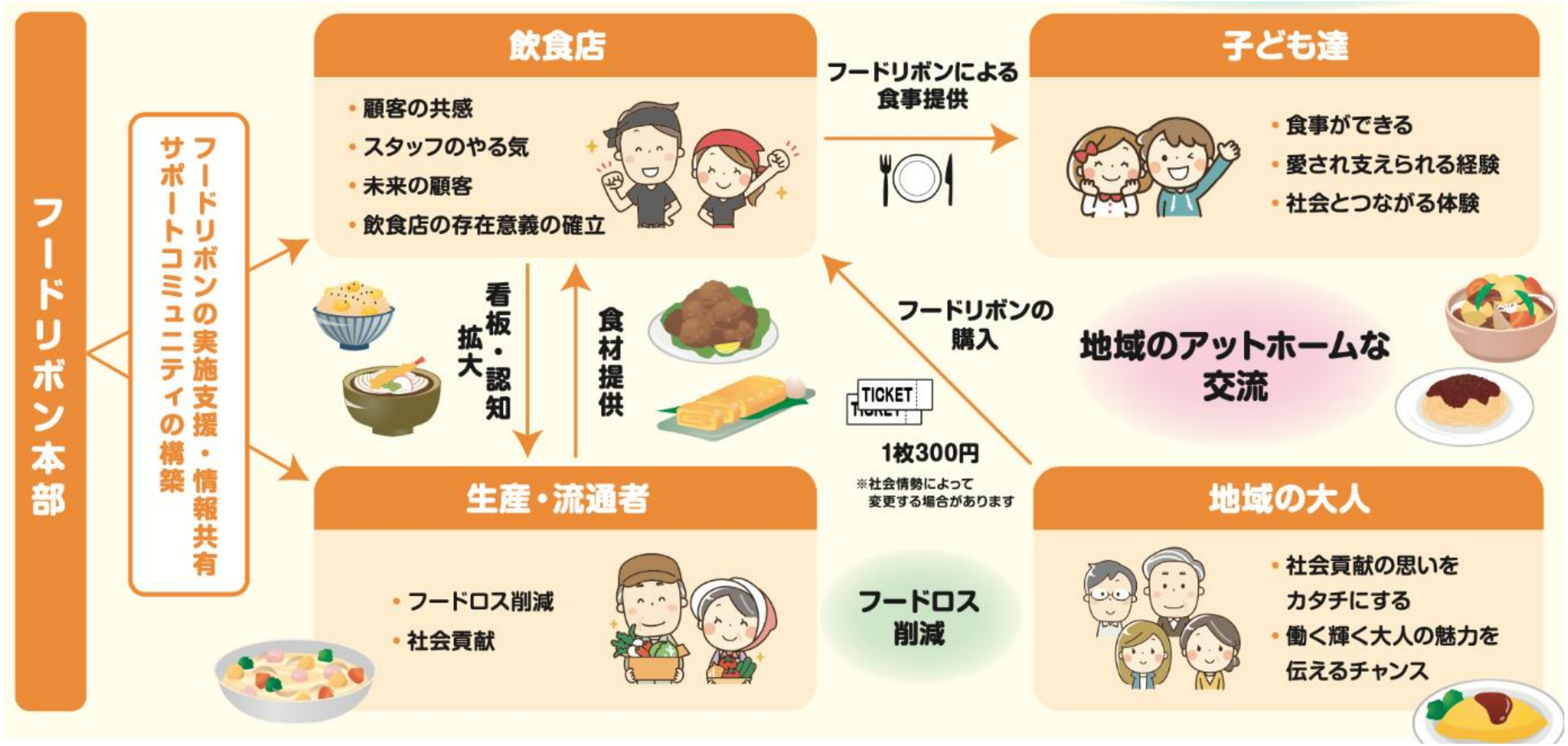

Copyright © Fujisawa City. All rights Reserved.

フードリボンプロジェクト③

プロジェクトの目的

子ども達が当たり前に
ご飯を食べられる
場所を創る



目指す世界





"小さな愛情"が
地域内で循環し
温かい交流が
深まっていく世界

子ども達が皆、
当たり前にご飯を食べることが出来て
フードリボンの役目が無くなることが
プロジェクトのゴールです

Copyright © Fujisawa City. All rights Reserved.

Fujisawa City 藤沢市

フードリボンプロジェクトの推進に向けて

連携協定の目指すもの

○「子どもの食支援」における**新たな担い手（地域の飲食店）**の確保

➡まずは、参加してもらえる地域の飲食店の**「拡充」**を
…①子どもが食事を得られる場所（選択肢）の更なる拡充
②飲食店が**「地域福祉」**に**参加**するきっかけ作り
③企業や市民による持続可能な支援

➡子どもの食支援に関する取組・関係機関との連携調整

➡利用者（子どもたち）の**「拡充」**を

⭐市の役割：フードリボンプロジェクトの周知・普及活動
参加店舗の拡充の協力

Copyright © Fujisawa City. All rights Reserved.

Fujisawa City 藤沢市

最後に…

こどもたちのつかいかた

A
きょうはおみせの
リボンをつかおう！
➡1にち１かい
むりょうでごはんが
たべられるよ



B
きょうはリボンを
かってたべよう！
➡300えんでごはんが
たべられるよ



C
きょうはだれかの
リボンをかおう！
➡ほかのこが
ごはんを
たべられるよ



保護者の皆様へ
※中学生以下（お店によっては小学生以下）のお子様が対象です
リボンを利用する子どもの経済的事情などは区別しません

この取組は、中学生以下（店舗によっては小学生以下）の子ども全員が対象です。
誰でも気軽に食にアクセスができるだけでなく、誰かの食を支援できるものです。

Copyright © Fujisawa City. All rights Reserved.